

ОПИСАНИЕ МЕСТОПОЛОЖЕНИЯ ГРАНИЦ

Публичный сервитут для использования земель и земельных участков в целях эксплуатации магистрального нефтепродуктопровода федерального значения "Сооружение - производственно-технологический комплекс-магистральный нефтепродуктопровод "Уфа-Петропавловск""

(наименование объекта, местоположение границ которого описано)

Сведения об объекте

№ п/п	Характеристики объекта	Описание характеристик
1	2	3
1	Местоположение объекта	Российская Федерация, Челябинская область, Златоустовский городской округ, Миасский городской округ, Чебаркульский МР, Кундравинское сельское поселение, Сарафановское сельское поселение, Травниковское сельское поселение, пос.Спутник, с.Травники, Шахматовское сельское поселение, Тимирязевское сельское поселение, пос.Тимирязевский, Сосновский МР, Полетаевское сельское поселение, с.Чипышево, Саргазинское сельское поселение, пос.Саргазы, Советский р-н г.Челябинска, Копейский городской округ, Красноармейский МР, Луговское сельское поселение, Березовское сельское поселение, с.Севастьяново, Канашевское сельское поселение
2	Площадь объекта ± величина погрешности определения площади ($P \pm \Delta P$)	11453760±1185 кв.м
3	Иные характеристики объекта	<p>Публичный сервитут для использования земель и земельных участков в целях эксплуатации магистрального нефтепродуктопровода федерального значения "Сооружение - производственно-технологический комплекс-магистральный нефтепродуктопровод "Уфа-Петропавловск"".</p> <p>В соответствии с п.8 ст.39.43 ЗК РФ публичный сервитут считается установленным со дня внесения сведений о нем в Единый государственный реестр недвижимости.</p> <p>Обладатель публичного сервитута: Акционерное общество «Транснефть – Урал», ИНН 0278039018, ОГРН 1020203226230, находящегося по адресу: 450008, Республика Башкортостан, г. Уфа, ул. Крупской, д.10, тел.+7 (347) 279-23-67, +7 (347) 279-23-39, +7 (347) 279-21-20, +7 (347) 279-23-35. Адрес электронной почты: tnural@ufa.transneft.ru.</p> <p>Срок публичного сервитута составляет 49 лет.</p>

ОПИСАНИЕ МЕСТОПОЛОЖЕНИЯ ГРАНИЦ

Публичный сервитут для использования земель и земельных участков в целях эксплуатации магистрального нефтепродуктопровода федерального значения "Сооружение - производственно-технологический комплекс-магистральный нефтепродуктопровод "Уфа-Петропавловск""

(наименование объекта, местоположение границ которого описано)

Сведения о местоположении границ объекта

1. Система координат МСК-74 зона 2

2. Сведения о характерных точках границ объекта

Обозначение характерных точек границ	Координаты, м		Метод определения координат характерной точки	Средняя квадратическая погрешность положения характерной точки (M _t), м	Описание обозначения точки на местности (при наличии)
	X	Y			
1	2	3	4	5	6
1	608569,34	2184647,53	Аналитический метод	0,10	—
2	608573,26	2184677,09	Аналитический метод	0,10	—
3	608579,19	2184696,57	Аналитический метод	0,10	—
4	608556,95	2184699,33	Аналитический метод	0,10	—
5	608522,51	2184703,56	Аналитический метод	0,10	—
6	608514,97	2184730,26	Аналитический метод	0,10	—
7	608513,66	2184741,04	Аналитический метод	0,10	—
8	608513,63	2184741,24	Аналитический метод	0,10	—
9	608502,78	2184825,17	Аналитический метод	0,10	—
10	608497,24	2184870,73	Аналитический метод	0,10	—
11	608497,22	2184870,87	Аналитический метод	0,10	—
12	608489,65	2184930,39	Аналитический метод	0,10	—
13	608484,62	2184970,11	Аналитический метод	0,10	—
14	608463,91	2185131,35	Аналитический метод	0,10	—
15	608458,42	2185176,38	Аналитический метод	0,10	—
16	608456,33	2185183,75	Аналитический метод	0,10	—
17	608312,81	2185497,06	Аналитический метод	0,10	—
18	608368,20	2185692,49	Аналитический метод	0,10	—
19	608418,88	2185871,35	Аналитический метод	0,10	—
20	608422,67	2185884,59	Аналитический метод	0,10	—
21	608423,05	2185886,10	Аналитический метод	0,10	—
22	608461,37	2186060,44	Аналитический метод	0,10	—
23	608469,91	2186099,82	Аналитический метод	0,10	—
24	608477,89	2186135,69	Аналитический метод	0,10	—
25	608478,11	2186136,78	Аналитический метод	0,10	—
26	608478,42	2186139,25	Аналитический метод	0,10	—
27	608482,22	2186190,19	Аналитический метод	0,10	—
28	608482,29	2186192,49	Аналитический метод	0,10	—
29	608482,14	2186200,83	Аналитический метод	0,10	—
30	608480,32	2186365,75	Аналитический метод	0,10	—
31	608479,90	2186370,02	Аналитический метод	0,10	—
32	608478,96	2186375,11	Аналитический метод	0,10	—
33	608467,20	2186452,95	Аналитический метод	0,10	—
34	608454,60	2186572,02	Аналитический метод	0,10	—
35	608432,69	2186775,23	Аналитический метод	0,10	—
36	608422,27	2186871,69	Аналитический метод	0,10	—
37	608409,53	2186985,88	Аналитический метод	0,10	—
38	608380,85	2187257,41	Аналитический метод	0,10	—
39	608370,55	2187367,35	Аналитический метод	0,10	—
40	608324,13	2187865,28	Аналитический метод	0,10	—
41	608318,31	2187928,20	Аналитический метод	0,10	—
42	608318,04	2187930,27	Аналитический метод	0,10	—
43	608299,91	2188032,23	Аналитический метод	0,10	—
44	608291,31	2188137,04	Аналитический метод	0,10	—

ОПИСАНИЕ МЕСТОПОЛОЖЕНИЯ ГРАНИЦ

Публичный сервитут для использования земель и земельных участков в целях эксплуатации магистрального нефтепродуктопровода федерального значения "Сооружение - производственно-технологический комплекс-магистральный нефтепродуктопровод "Уфа-Петропавловск""

(наименование объекта, местоположение границ которого описано)

Сведения о местоположении границ объекта

1	2	3	4	5	6
45	608291,27	2188137,48	Аналитический метод	0,10	—
46	608284,78	2188202,50	Аналитический метод	0,10	—
47	608268,66	2188361,92	Аналитический метод	0,10	—
48	608248,50	2188561,11	Аналитический метод	0,10	—
49	608244,30	2188603,62	Аналитический метод	0,10	—
50	608244,25	2188604,08	Аналитический метод	0,10	—
51	608214,25	2188859,26	Аналитический метод	0,10	—
52	608189,30	2189073,92	Аналитический метод	0,10	—
53	608158,27	2189355,99	Аналитический метод	0,10	—
54	608139,42	2189528,11	Аналитический метод	0,10	—
55	608126,78	2189647,07	Аналитический метод	0,10	—
56	608115,10	2189761,61	Аналитический метод	0,10	—
57	608105,83	2189852,63	Аналитический метод	0,10	—
58	608105,78	2189853,06	Аналитический метод	0,10	—
59	608065,45	2190190,14	Аналитический метод	0,10	—
60	608064,31	2190201,71	Аналитический метод	0,10	—
61	608064,30	2190201,83	Аналитический метод	0,10	—
62	608049,18	2190348,82	Аналитический метод	0,10	—
63	608027,98	2190558,97	Аналитический метод	0,10	—
64	608027,97	2190559,10	Аналитический метод	0,10	—
65	608016,79	2190664,78	Аналитический метод	0,10	—
66	607998,11	2190846,74	Аналитический метод	0,10	—
67	607979,41	2191030,87	Аналитический метод	0,10	—
68	607979,39	2191031,05	Аналитический метод	0,10	—
69	607959,95	2191209,51	Аналитический метод	0,10	—
70	607944,83	2191349,60	Аналитический метод	0,10	—
71	607942,15	2191374,22	Аналитический метод	0,10	—
72	607892,71	2191813,59	Аналитический метод	0,10	—
73	607891,90	2191817,69	Аналитический метод	0,10	—
74	607867,07	2191904,16	Аналитический метод	0,10	—
75	607865,28	2191908,68	Аналитический метод	0,10	—
76	607812,63	2192011,06	Аналитический метод	0,10	—
77	607779,83	2192302,28	Аналитический метод	0,10	—
78	607754,90	2192524,61	Аналитический метод	0,10	—
79	607740,68	2192651,02	Аналитический метод	0,10	—
80	607740,51	2192652,26	Аналитический метод	0,10	—
81	607710,84	2192833,65	Аналитический метод	0,10	—
82	607704,75	2192957,57	Аналитический метод	0,10	—
83	607704,74	2192957,70	Аналитический метод	0,10	—
84	607699,84	2193047,82	Аналитический метод	0,10	—
85	607698,93	2193064,56	Аналитический метод	0,10	—
86	607698,83	2193065,84	Аналитический метод	0,10	—
87	607686,75	2193179,69	Аналитический метод	0,10	—
88	607686,74	2193179,79	Аналитический метод	0,10	—
89	607671,37	2193319,37	Аналитический метод	0,10	—
90	607635,01	2193658,38	Аналитический метод	0,10	—
91	607674,13	2193860,40	Аналитический метод	0,10	—
92	607674,21	2193860,81	Аналитический метод	0,10	—
93	607674,38	2193868,40	Аналитический метод	0,10	—
94	607654,98	2194015,47	Аналитический метод	0,10	—
95	607651,54	2194096,80	Аналитический метод	0,10	—
96	607651,32	2194099,17	Аналитический метод	0,10	—
97	607630,57	2194248,73	Аналитический метод	0,10	—
98	607606,60	2194506,52	Аналитический метод	0,10	—
99	607606,58	2194506,73	Аналитический метод	0,10	—
100	607603,75	2194534,66	Аналитический метод	0,10	—
101	607594,37	2194655,21	Аналитический метод	0,10	—

ОПИСАНИЕ МЕСТОПОЛОЖЕНИЯ ГРАНИЦ

Публичный сервитут для использования земель и земельных участков в целях эксплуатации магистрального нефтепродуктопровода федерального значения "Сооружение - производственно-технологический комплекс-магистральный нефтепродуктопровод "Уфа-Петропавловск""

(наименование объекта, местоположение границ которого описано)

Сведения о местоположении границ объекта

1	2	3	4	5	6
102	607594,30	2194655,99	Аналитический метод	0,10	—
103	607577,78	2194807,10	Аналитический метод	0,10	—
104	607572,84	2194853,49	Аналитический метод	0,10	—
105	607569,64	2194863,33	Аналитический метод	0,10	—
106	607560,77	2194872,31	Аналитический метод	0,10	—
107	607537,52	2194886,10	Аналитический метод	0,10	—
108	607560,48	2194961,59	Аналитический метод	0,10	—
109	607561,18	2194964,52	Аналитический метод	0,10	—
110	607561,37	2194971,92	Аналитический метод	0,10	—
111	607548,49	2195075,92	Аналитический метод	0,10	—
112	607526,83	2195275,50	Аналитический метод	0,10	—
113	607526,82	2195275,61	Аналитический метод	0,10	—
114	607475,31	2195732,42	Аналитический метод	0,10	—
115	607475,20	2195733,28	Аналитический метод	0,10	—
116	607464,90	2195802,73	Аналитический метод	0,10	—
117	607455,69	2195865,39	Аналитический метод	0,10	—
118	607411,36	2196209,28	Аналитический метод	0,10	—
119	607411,33	2196209,48	Аналитический метод	0,10	—
120	607408,06	2196233,31	Аналитический метод	0,10	—
121	607397,81	2196308,67	Аналитический метод	0,10	—
122	607389,81	2196368,04	Аналитический метод	0,10	—
123	607389,73	2196368,58	Аналитический метод	0,10	—
124	607389,22	2196371,82	Аналитический метод	0,10	—
125	607386,18	2196380,42	Аналитический метод	0,10	—
126	607385,38	2196381,71	Аналитический метод	0,10	—
127	607360,07	2196419,95	Аналитический метод	0,10	—
128	607372,74	2196453,58	Аналитический метод	0,10	—
129	607411,59	2196457,75	Аналитический метод	0,10	—
130	607424,96	2196463,45	Аналитический метод	0,10	—
131	607433,49	2196478,23	Аналитический метод	0,10	—
132	607433,76	2196484,91	Аналитический метод	0,10	—
133	607430,32	2196521,33	Аналитический метод	0,10	—
134	607430,28	2196521,68	Аналитический метод	0,10	—
135	607422,13	2196596,97	Аналитический метод	0,10	—
136	607414,57	2196680,14	Аналитический метод	0,10	—
137	607408,09	2196758,19	Аналитический метод	0,10	—
138	607415,49	2196775,10	Аналитический метод	0,10	—
139	607417,20	2196780,77	Аналитический метод	0,10	—
140	607417,47	2196787,48	Аналитический метод	0,10	—
141	607413,90	2196824,81	Аналитический метод	0,10	—
142	607413,86	2196825,19	Аналитический метод	0,10	—
143	607367,75	2197240,10	Аналитический метод	0,10	—
144	607366,74	2197244,88	Аналитический метод	0,10	—
145	607363,67	2197254,56	Аналитический метод	0,10	—
146	607362,06	2197259,58	Аналитический метод	0,10	—
147	607362,79	2197260,89	Аналитический метод	0,10	—
148	607365,51	2197268,61	Аналитический метод	0,10	—
149	607364,49	2197281,19	Аналитический метод	0,10	—
150	607359,92	2197294,24	Аналитический метод	0,10	—
151	607359,74	2197294,73	Аналитический метод	0,10	—
152	607357,93	2197299,57	Аналитический метод	0,10	—
153	607355,79	2197305,46	Аналитический метод	0,10	—
154	607355,42	2197306,43	Аналитический метод	0,10	—
155	607354,29	2197309,17	Аналитический метод	0,10	—
156	607352,02	2197316,12	Аналитический метод	0,10	—
157	607349,91	2197320,85	Аналитический метод	0,10	—
158	607348,36	2197323,21	Аналитический метод	0,10	—

ОПИСАНИЕ МЕСТОПОЛОЖЕНИЯ ГРАНИЦ

Публичный сервитут для использования земель и земельных участков в целях эксплуатации магистрального нефтепродуктопровода федерального значения "Сооружение - производственно-технологический комплекс-магистральный нефтепродуктопровод "Уфа-Петропавловск""

(наименование объекта, местоположение границ которого описано)

Сведения о местоположении границ объекта

1	2	3	4	5	6
159	607339,39	2197335,35	Аналитический метод	0,10	—
160	607330,06	2197361,81	Аналитический метод	0,10	—
161	607329,65	2197362,91	Аналитический метод	0,10	—
162	607321,40	2197383,21	Аналитический метод	0,10	—
163	607318,91	2197390,25	Аналитический метод	0,10	—
164	607322,29	2197396,11	Аналитический метод	0,10	—
165	607322,30	2197404,74	Аналитический метод	0,10	—
166	607304,46	2197506,69	Аналитический метод	0,10	—
167	607298,47	2197541,47	Аналитический метод	0,10	—
168	607287,91	2197601,53	Аналитический метод	0,10	—
169	607284,95	2197609,69	Аналитический метод	0,10	—
170	607275,54	2197618,98	Аналитический метод	0,10	—
171	607235,61	2197641,35	Аналитический метод	0,10	—
172	607226,51	2197669,17	Аналитический метод	0,10	—
173	607221,52	2197684,43	Аналитический метод	0,10	—
174	607219,42	2197689,15	Аналитический метод	0,10	—
175	607206,34	2197700,12	Аналитический метод	0,10	—
176	607201,79	2197701,31	Аналитический метод	0,10	—
177	607185,49	2197703,94	Аналитический метод	0,10	—
178	607172,75	2197706,00	Аналитический метод	0,10	—
179	607159,29	2197743,36	Аналитический метод	0,10	—
180	607134,76	2197811,68	Аналитический метод	0,10	—
181	607114,32	2197868,00	Аналитический метод	0,10	—
182	607075,85	2197975,39	Аналитический метод	0,10	—
183	607075,32	2197976,74	Аналитический метод	0,10	—
184	607017,56	2198112,60	Аналитический метод	0,10	—
185	606991,76	2198173,78	Аналитический метод	0,10	—
186	606963,10	2198248,29	Аналитический метод	0,10	—
187	606948,19	2198314,33	Аналитический метод	0,10	—
188	606947,10	2198317,88	Аналитический метод	0,10	—
189	606908,03	2198418,35	Аналитический метод	0,10	—
190	606863,91	2198531,76	Аналитический метод	0,10	—
191	606841,40	2198599,96	Аналитический метод	0,10	—
192	606841,30	2198600,26	Аналитический метод	0,10	—
193	606799,22	2198722,60	Аналитический метод	0,10	—
194	606762,41	2198829,93	Аналитический метод	0,10	—
195	606760,42	2198834,31	Аналитический метод	0,10	—
196	606754,02	2198841,62	Аналитический метод	0,10	—
197	606740,43	2198852,07	Аналитический метод	0,10	—
198	606743,59	2198870,81	Аналитический метод	0,10	—
199	606742,54	2198883,20	Аналитический метод	0,10	—
200	606722,58	2198940,24	Аналитический метод	0,10	—
201	606722,11	2198941,46	Аналитический метод	0,10	—
202	606680,59	2199042,75	Аналитический метод	0,10	—
203	606647,87	2199124,74	Аналитический метод	0,10	—
204	606615,93	2199239,09	Аналитический метод	0,10	—
205	606614,40	2199260,23	Аналитический метод	0,10	—
206	606618,61	2199307,24	Аналитический метод	0,10	—
207	606654,24	2199514,92	Аналитический метод	0,10	—
208	606683,86	2199690,69	Аналитический метод	0,10	—
209	606684,16	2199693,25	Аналитический метод	0,10	—
210	606689,10	2199770,29	Аналитический метод	0,10	—
211	606717,84	2200011,95	Аналитический метод	0,10	—
212	606729,04	2200105,46	Аналитический метод	0,10	—
213	606779,29	2200326,18	Аналитический метод	0,10	—
214	606817,09	2200479,33	Аналитический метод	0,10	—
215	606817,44	2200480,96	Аналитический метод	0,10	—

ОПИСАНИЕ МЕСТОПОЛОЖЕНИЯ ГРАНИЦ

Публичный сервитут для использования земель и земельных участков в целях эксплуатации магистрального нефтепродуктопровода федерального значения "Сооружение - производственно-технологический комплекс-магистральный нефтепродуктопровод "Уфа-Петропавловск""

(наименование объекта, местоположение границ которого описано)

Сведения о местоположении границ объекта

1	2	3	4	5	6
216	606820,66	2200499,14	Аналитический метод	0,10	—
217	606860,42	2200722,40	Аналитический метод	0,10	—
218	606860,51	2200722,91	Аналитический метод	0,10	—
219	606889,53	2200910,30	Аналитический метод	0,10	—
220	606889,74	2200912,11	Аналитический метод	0,10	—
221	606896,69	2200998,13	Аналитический метод	0,10	—
222	606900,26	2201036,66	Аналитический метод	0,10	—
223	606900,32	2201040,50	Аналитический метод	0,10	—
224	606896,50	2201102,85	Аналитический метод	0,10	—
225	606896,38	2201104,23	Аналитический метод	0,10	—
226	606879,12	2201251,01	Аналитический метод	0,10	—
227	606872,92	2201345,21	Аналитический метод	0,10	—
228	606872,75	2201346,86	Аналитический метод	0,10	—
229	606857,33	2201462,78	Аналитический метод	0,10	—
230	606857,32	2201462,89	Аналитический метод	0,10	—
231	606847,98	2201530,71	Аналитический метод	0,10	—
232	606845,06	2201555,88	Аналитический метод	0,10	—
233	606830,27	2201685,56	Аналитический метод	0,10	—
234	606830,08	2201686,91	Аналитический метод	0,10	—
235	606801,05	2201857,78	Аналитический метод	0,10	—
236	606790,80	2201992,04	Аналитический метод	0,10	—
237	606790,76	2201992,49	Аналитический метод	0,10	—
238	606785,70	2202046,02	Аналитический метод	0,10	—
239	606785,50	2202047,56	Аналитический метод	0,10	—
240	606771,74	2202134,64	Аналитический метод	0,10	—
241	606760,83	2202312,69	Аналитический метод	0,10	—
242	606759,42	2202319,59	Аналитический метод	0,10	—
243	606733,40	2202392,18	Аналитический метод	0,10	—
244	606721,83	2202595,44	Аналитический метод	0,10	—
245	606721,57	2202597,88	Аналитический метод	0,10	—
246	606689,15	2202805,23	Аналитический метод	0,10	—
247	606689,12	2202805,45	Аналитический метод	0,10	—
248	606672,83	2202904,10	Аналитический метод	0,10	—
249	606659,00	2202992,96	Аналитический метод	0,10	—
250	606657,89	2202997,38	Аналитический метод	0,10	—
251	606548,78	2203308,28	Аналитический метод	0,10	—
252	606339,74	2203952,27	Аналитический метод	0,10	—
253	606296,03	2204088,46	Аналитический метод	0,10	—
254	606295,97	2204088,62	Аналитический метод	0,10	—
255	606248,14	2204234,21	Аналитический метод	0,10	—
256	606220,96	2204318,19	Аналитический метод	0,10	—
257	606154,21	2204528,97	Аналитический метод	0,10	—
258	606154,17	2204529,10	Аналитический метод	0,10	—
259	606066,78	2204800,11	Аналитический метод	0,10	—
260	606064,91	2204804,44	Аналитический метод	0,10	—
261	606006,78	2204910,48	Аналитический метод	0,10	—
262	605940,51	2205104,19	Аналитический метод	0,10	—
263	605955,87	2205124,54	Аналитический метод	0,10	—
264	605960,53	2205135,24	Аналитический метод	0,10	—
265	605959,61	2205147,52	Аналитический метод	0,10	—
266	605892,59	2205346,77	Аналитический метод	0,10	—
267	605892,55	2205346,87	Аналитический метод	0,10	—
268	605859,97	2205442,28	Аналитический метод	0,10	—
269	605773,94	2205711,33	Аналитический метод	0,10	—
270	605738,35	2205822,16	Аналитический метод	0,10	—
271	605710,67	2205909,22	Аналитический метод	0,10	—
272	605708,50	2205914,13	Аналитический метод	0,10	—

ОПИСАНИЕ МЕСТОПОЛОЖЕНИЯ ГРАНИЦ

Публичный сервитут для использования земель и земельных участков в целях эксплуатации магистрального нефтепродуктопровода федерального значения "Сооружение - производственно-технологический комплекс-магистральный нефтепродуктопровод "Уфа-Петропавловск""

(наименование объекта, местоположение границ которого описано)

Сведения о местоположении границ объекта

1	2	3	4	5	6
273	605701,03	2205922,22	Аналитический метод	0,10	—
274	605636,84	2205966,35	Аналитический метод	0,10	—
275	605647,82	2206088,53	Аналитический метод	0,10	—
276	605646,79	2206098,19	Аналитический метод	0,10	—
277	605556,62	2206387,44	Аналитический метод	0,10	—
278	605555,01	2206391,37	Аналитический метод	0,10	—
279	605538,92	2206422,83	Аналитический метод	0,10	—
280	605527,15	2206479,41	Аналитический метод	0,10	—
281	605526,49	2206481,90	Аналитический метод	0,10	—
282	605397,47	2206887,11	Аналитический метод	0,10	—
283	605365,42	2206988,13	Аналитический метод	0,10	—
284	605294,73	2207228,69	Аналитический метод	0,10	—
285	605300,46	2207341,04	Аналитический метод	0,10	—
286	605409,14	2207691,68	Аналитический метод	0,10	—
287	605489,09	2207949,13	Аналитический метод	0,10	—
288	605513,93	2208028,63	Аналитический метод	0,10	—
289	605514,12	2208029,29	Аналитический метод	0,10	—
290	605580,47	2208264,12	Аналитический метод	0,10	—
291	605668,68	2208523,45	Аналитический метод	0,10	—
292	605669,63	2208527,15	Аналитический метод	0,10	—
293	605669,76	2208535,00	Аналитический метод	0,10	—
294	605666,54	2208557,62	Аналитический метод	0,10	—
295	605664,24	2208565,09	Аналитический метод	0,10	—
296	605618,11	2208659,15	Аналитический метод	0,10	—
297	605400,59	2209109,81	Аналитический метод	0,10	—
298	605357,55	2209199,71	Аналитический метод	0,10	—
299	605356,66	2209201,42	Аналитический метод	0,10	—
300	605354,49	2209204,58	Аналитический метод	0,10	—
301	605319,56	2209247,99	Аналитический метод	0,10	—
302	605126,24	2209646,66	Аналитический метод	0,10	—
303	605125,40	2209648,25	Аналитический метод	0,10	—
304	605123,60	2209650,94	Аналитический метод	0,10	—
305	605072,41	2209717,77	Аналитический метод	0,10	—
306	605078,06	2209775,46	Аналитический метод	0,10	—
307	605076,41	2209787,12	Аналитический метод	0,10	—
308	604991,43	2210000,40	Аналитический метод	0,10	—
309	604990,72	2210002,01	Аналитический метод	0,10	—
310	604898,84	2210192,49	Аналитический метод	0,10	—
311	604877,05	2210237,81	Аналитический метод	0,10	—
312	604876,17	2210239,48	Аналитический метод	0,10	—
313	604870,05	2210246,56	Аналитический метод	0,10	—
314	604846,68	2210265,07	Аналитический метод	0,10	—
315	604815,71	2210337,41	Аналитический метод	0,10	—
316	604817,50	2210347,70	Аналитический метод	0,10	—
317	604815,31	2210362,98	Аналитический метод	0,10	—
318	604747,17	2210501,70	Аналитический метод	0,10	—
319	604608,06	2210784,70	Аналитический метод	0,10	—
320	604607,95	2210784,92	Аналитический метод	0,10	—
321	604568,70	2210862,79	Аналитический метод	0,10	—
322	604567,56	2210865,07	Аналитический метод	0,10	—
323	604534,14	2210951,27	Аналитический метод	0,10	—
324	604521,18	2210984,97	Аналитический метод	0,10	—
325	604519,50	2210988,48	Аналитический метод	0,10	—
326	604507,34	2210999,10	Аналитический метод	0,10	—
327	604402,98	2211041,82	Аналитический метод	0,10	—
328	604080,10	2211178,82	Аналитический метод	0,10	—
329	603988,02	2211217,92	Аналитический метод	0,10	—

ОПИСАНИЕ МЕСТОПОЛОЖЕНИЯ ГРАНИЦ

Публичный сервитут для использования земель и земельных участков в целях эксплуатации магистрального нефтепродуктопровода федерального значения "Сооружение - производственно-технологический комплекс-магистральный нефтепродуктопровод "Уфа-Петропавловск""

(наименование объекта, местоположение границ которого описано)

Сведения о местоположении границ объекта

1	2	3	4	5	6
330	603972,71	2211224,43	Аналитический метод	0,10	—
331	603941,79	2211237,56	Аналитический метод	0,10	—
332	603941,11	2211237,83	Аналитический метод	0,10	—
333	603898,75	2211254,37	Аналитический метод	0,10	—
334	603879,97	2211263,39	Аналитический метод	0,10	—
335	603877,17	2211268,00	Аналитический метод	0,10	—
336	603867,78	2211276,98	Аналитический метод	0,10	—
337	603863,73	2211279,19	Аналитический метод	0,10	—
338	603861,73	2211280,17	Аналитический метод	0,10	—
339	603623,50	2211383,75	Аналитический метод	0,10	—
340	603168,42	2211581,63	Аналитический метод	0,10	—
341	603052,79	2211631,99	Аналитический метод	0,10	—
342	602701,22	2211788,63	Аналитический метод	0,10	—
343	602610,38	2211829,13	Аналитический метод	0,10	—
344	602610,13	2211829,24	Аналитический метод	0,10	—
345	602250,30	2211984,89	Аналитический метод	0,10	—
346	601791,29	2212183,34	Аналитический метод	0,10	—
347	601679,55	2212231,66	Аналитический метод	0,10	—
348	601678,18	2212232,21	Аналитический метод	0,10	—
349	601677,36	2212232,49	Аналитический метод	0,10	—
350	601626,60	2212248,98	Аналитический метод	0,10	—
351	601625,28	2212249,37	Аналитический метод	0,10	—
352	601609,65	2212258,97	Аналитический метод	0,10	—
353	601609,55	2212259,03	Аналитический метод	0,10	—
354	601597,35	2212266,44	Аналитический метод	0,10	—
355	601582,83	2212275,26	Аналитический метод	0,10	—
356	601580,02	2212276,74	Аналитический метод	0,10	—
357	601535,84	2212296,39	Аналитический метод	0,10	—
358	601523,12	2212302,06	Аналитический метод	0,10	—
359	601509,12	2212308,23	Аналитический метод	0,10	—
360	601495,27	2212314,37	Аналитический метод	0,10	—
361	601494,65	2212314,63	Аналитический метод	0,10	—
362	601417,43	2212346,37	Аналитический метод	0,10	—
363	601351,46	2212373,50	Аналитический метод	0,10	—
364	601350,50	2212373,87	Аналитический метод	0,10	—
365	601342,23	2212375,37	Аналитический метод	0,10	—
366	601321,01	2212375,59	Аналитический метод	0,10	—
367	600822,73	2212381,54	Аналитический метод	0,10	—
368	600799,10	2212381,81	Аналитический метод	0,10	—
369	600790,28	2212380,31	Аналитический метод	0,10	—
370	600787,37	2212379,03	Аналитический метод	0,10	—
371	600777,06	2212373,71	Аналитический метод	0,10	—
372	600764,97	2212367,54	Аналитический метод	0,10	—
373	600764,82	2212367,46	Аналитический метод	0,10	—
374	600757,94	2212363,88	Аналитический метод	0,10	—
375	600734,91	2212378,92	Аналитический метод	0,10	—
376	600729,80	2212381,48	Аналитический метод	0,10	—
377	600720,97	2212382,98	Аналитический метод	0,10	—
378	600343,43	2212378,49	Аналитический метод	0,10	—
379	600343,18	2212378,48	Аналитический метод	0,10	—
380	600334,21	2212378,29	Аналитический метод	0,10	—
381	599832,71	2212372,27	Аналитический метод	0,10	—
382	599804,86	2212371,98	Аналитический метод	0,10	—
383	599790,34	2212371,80	Аналитический метод	0,10	—
384	599786,54	2212371,46	Аналитический метод	0,10	—
385	599694,46	2212356,09	Аналитический метод	0,10	—
386	599679,67	2212353,62	Аналитический метод	0,10	—

ОПИСАНИЕ МЕСТОПОЛОЖЕНИЯ ГРАНИЦ

Публичный сервитут для использования земель и земельных участков в целях эксплуатации магистрального нефтепродуктопровода федерального значения "Сооружение - производственно-технологический комплекс-магистральный нефтепродуктопровод "Уфа-Петропавловск""

(наименование объекта, местоположение границ которого описано)

Сведения о местоположении границ объекта

1	2	3	4	5	6
387	599659,31	2212350,22	Аналитический метод	0,10	—
388	599661,24	2212353,56	Аналитический метод	0,10	—
389	599661,31	2212354,07	Аналитический метод	0,10	—
390	599664,63	2212380,86	Аналитический метод	0,10	—
391	599667,10	2212400,71	Аналитический метод	0,10	—
392	599669,93	2212423,54	Аналитический метод	0,10	—
393	599672,76	2212446,35	Аналитический метод	0,10	—
394	599676,09	2212473,15	Аналитический метод	0,10	—
395	599676,16	2212474,83	Аналитический метод	0,10	—
396	599675,98	2212478,84	Аналитический метод	0,10	—
397	599674,66	2212483,37	Аналитический метод	0,10	—
398	599669,44	2212487,74	Аналитический метод	0,10	—
399	599666,40	2212488,33	Аналитический метод	0,10	—
400	599653,98	2212488,78	Аналитический метод	0,10	—
401	599650,22	2212488,19	Аналитический метод	0,10	—
402	599645,00	2212483,81	Аналитический метод	0,10	—
403	599643,82	2212477,11	Аналитический метод	0,10	—
404	599647,22	2212471,22	Аналитический метод	0,10	—
405	599653,26	2212468,90	Аналитический метод	0,10	—
406	599655,50	2212468,81	Аналитический метод	0,10	—
407	599653,02	2212448,80	Аналитический метод	0,10	—
408	599650,19	2212425,98	Аналитический метод	0,10	—
409	599647,36	2212403,16	Аналитический метод	0,10	—
410	599644,89	2212383,31	Аналитический метод	0,10	—
411	599642,64	2212365,18	Аналитический метод	0,10	—
412	599625,87	2212365,07	Аналитический метод	0,10	—
413	599624,36	2212364,80	Аналитический метод	0,10	—
414	599623,14	2212365,82	Аналитический метод	0,10	—
415	599619,45	2212366,42	Аналитический метод	0,10	—
416	599618,78	2212366,40	Аналитический метод	0,10	—
417	599615,67	2212365,80	Аналитический метод	0,10	—
418	599612,45	2212363,10	Аналитический метод	0,10	—
419	599611,58	2212364,64	Аналитический метод	0,10	—
420	599609,98	2212367,48	Аналитический метод	0,10	—
421	599609,84	2212367,73	Аналитический метод	0,10	—
422	599596,76	2212378,71	Аналитический метод	0,10	—
423	599587,90	2212380,21	Аналитический метод	0,10	—
424	599573,51	2212380,02	Аналитический метод	0,10	—
425	599552,81	2212379,98	Аналитический метод	0,10	—
426	599552,55	2212379,98	Аналитический метод	0,10	—
427	599531,76	2212379,72	Аналитический метод	0,10	—
428	599397,93	2212378,98	Аналитический метод	0,10	—
429	599383,09	2212402,49	Аналитический метод	0,10	—
430	599370,52	2212412,62	Аналитический метод	0,10	—
431	599366,94	2212413,62	Аналитический метод	0,10	—
432	599359,54	2212415,12	Аналитический метод	0,10	—
433	599340,60	2212429,70	Аналитический метод	0,10	—
434	599327,97	2212442,52	Аналитический метод	0,10	—
435	599327,03	2212443,43	Аналитический метод	0,10	—
436	599268,73	2212496,77	Аналитический метод	0,10	—
437	599246,65	2212517,24	Аналитический метод	0,10	—
438	599246,42	2212517,45	Аналитический метод	0,10	—
439	599215,23	2212545,63	Аналитический метод	0,10	—
440	599214,30	2212546,43	Аналитический метод	0,10	—
441	599130,40	2212615,10	Аналитический метод	0,10	—
442	599127,64	2212617,06	Аналитический метод	0,10	—
443	599047,35	2212666,26	Аналитический метод	0,10	—

ОПИСАНИЕ МЕСТОПОЛОЖЕНИЯ ГРАНИЦ

Публичный сервитут для использования земель и земельных участков в целях эксплуатации магистрального нефтепродуктопровода федерального значения "Сооружение - производственно-технологический комплекс-магистральный нефтепродуктопровод "Уфа-Петропавловск""

(наименование объекта, местоположение границ которого описано)

Сведения о местоположении границ объекта

1	2	3	4	5	6
444	599043,99	2212667,98	Аналитический метод	0,10	—
445	598948,21	2212708,31	Аналитический метод	0,10	—
446	598947,36	2212708,65	Аналитический метод	0,10	—
447	598826,11	2212754,54	Аналитический метод	0,10	—
448	598734,88	2212791,04	Аналитический метод	0,10	—
449	598734,14	2212791,31	Аналитический метод	0,10	—
450	598732,58	2212791,83	Аналитический метод	0,10	—
451	598718,15	2212796,02	Аналитический метод	0,10	—
452	598630,40	2212825,05	Аналитический метод	0,10	—
453	598630,19	2212825,11	Аналитический метод	0,10	—
454	598613,51	2212830,48	Аналитический метод	0,10	—
455	598546,72	2212854,40	Аналитический метод	0,10	—
456	598545,70	2212854,74	Аналитический метод	0,10	—
457	598542,30	2212855,79	Аналитический метод	0,10	—
458	598527,38	2212860,49	Аналитический метод	0,10	—
459	598478,61	2212877,58	Аналитический метод	0,10	—
460	598466,82	2212882,30	Аналитический метод	0,10	—
461	598466,08	2212882,58	Аналитический метод	0,10	—
462	598465,88	2212882,66	Аналитический метод	0,10	—
463	598384,15	2212911,61	Аналитический метод	0,10	—
464	598318,07	2212936,12	Аналитический метод	0,10	—
465	598273,96	2212952,58	Аналитический метод	0,10	—
466	598273,77	2212952,65	Аналитический метод	0,10	—
467	598273,52	2212952,75	Аналитический метод	0,10	—
468	598194,65	2212980,49	Аналитический метод	0,10	—
469	598194,30	2212980,61	Аналитический метод	0,10	—
470	598134,00	2213000,81	Аналитический метод	0,10	—
471	598122,88	2213004,68	Аналитический метод	0,10	—
472	598121,51	2213005,18	Аналитический метод	0,10	—
473	598118,64	2213006,68	Аналитический метод	0,10	—
474	598121,72	2213012,62	Аналитический метод	0,10	—
475	598144,46	2213005,81	Аналитический метод	0,10	—
476	598171,31	2212997,77	Аналитический метод	0,10	—
477	598198,11	2212989,74	Аналитический метод	0,10	—
478	598224,94	2212981,70	Аналитический метод	0,10	—
479	598249,09	2212974,46	Аналитический метод	0,10	—
480	598251,95	2212974,04	Аналитический метод	0,10	—
481	598257,50	2212975,73	Аналитический метод	0,10	—
482	598279,68	2212990,63	Аналитический метод	0,10	—
483	598300,08	2213004,33	Аналитический метод	0,10	—
484	598322,04	2212999,81	Аналитический метод	0,10	—
485	598350,60	2212993,92	Аналитический метод	0,10	—
486	598352,61	2212993,71	Аналитический метод	0,10	—
487	598353,48	2212993,75	Аналитический метод	0,10	—
488	598362,16	2212994,51	Аналитический метод	0,10	—
489	598367,69	2212996,80	Аналитический метод	0,10	—
490	598371,09	2213002,69	Аналитический метод	0,10	—
491	598369,91	2213009,40	Аналитический метод	0,10	—
492	598364,69	2213013,77	Аналитический метод	0,10	—
493	598360,42	2213014,33	Аналитический метод	0,10	—
494	598353,19	2213013,70	Аналитический метод	0,10	—
495	598326,06	2213019,29	Аналитический метод	0,10	—
496	598300,01	2213024,67	Аналитический метод	0,10	—
497	598294,60	2213024,27	Аналитический метод	0,10	—
498	598292,45	2213023,18	Аналитический метод	0,10	—
499	598268,58	2213007,15	Аналитический метод	0,10	—
500	598250,30	2212994,87	Аналитический метод	0,10	—

ОПИСАНИЕ МЕСТОПОЛОЖЕНИЯ ГРАНИЦ

Публичный сервитут для использования земель и земельных участков в целях эксплуатации магистрального нефтепродуктопровода федерального значения "Сооружение - производственно-технологический комплекс-магистральный нефтепродуктопровод "Уфа-Петропавловск""

(наименование объекта, местоположение границ которого описано)

Сведения о местоположении границ объекта

1	2	3	4	5	6
501	598230,66	2213000,76	Аналитический метод	0,10	—
502	598203,83	2213008,80	Аналитический метод	0,10	—
503	598177,01	2213016,83	Аналитический метод	0,10	—
504	598150,17	2213024,87	Аналитический метод	0,10	—
505	598119,54	2213034,05	Аналитический метод	0,10	—
506	598113,28	2213033,87	Аналитический метод	0,10	—
507	598108,06	2213029,50	Аналитический метод	0,10	—
508	598107,84	2213029,10	Аналитический метод	0,10	—
509	598099,35	2213012,69	Аналитический метод	0,10	—
510	598081,28	2213017,57	Аналитический метод	0,10	—
511	598059,94	2213024,78	Аналитический метод	0,10	—
512	598056,14	2213029,10	Аналитический метод	0,10	—
513	598045,89	2213036,09	Аналитический метод	0,10	—
514	598033,83	2213040,46	Аналитический метод	0,10	—
515	598020,79	2213045,17	Аналитический метод	0,10	—
516	598004,84	2213050,93	Аналитический метод	0,10	—
517	598002,43	2213064,70	Аналитический метод	0,10	—
518	597999,95	2213078,69	Аналитический метод	0,10	—
519	597997,63	2213091,92	Аналитический метод	0,10	—
520	597994,62	2213109,06	Аналитический метод	0,10	—
521	597991,66	2213117,21	Аналитический метод	0,10	—
522	597978,58	2213128,19	Аналитический метод	0,10	—
523	597975,98	2213128,98	Аналитический метод	0,10	—
524	597784,98	2213175,68	Аналитический метод	0,10	—
525	597673,77	2213221,97	Аналитический метод	0,10	—
526	597548,39	2213274,17	Аналитический метод	0,10	—
527	597547,76	2213274,42	Аналитический метод	0,10	—
528	597378,13	2213339,71	Аналитический метод	0,10	—
529	597207,62	2213404,89	Аналитический метод	0,10	—
530	597091,62	2213448,92	Аналитический метод	0,10	—
531	597056,66	2213474,84	Аналитический метод	0,10	—
532	597053,23	2213477,39	Аналитический метод	0,10	—
533	596874,82	2213697,11	Аналитический метод	0,10	—
534	596873,84	2213698,35	Аналитический метод	0,10	—
535	596887,50	2213708,62	Аналитический метод	0,10	—
536	596887,92	2213708,95	Аналитический метод	0,10	—
537	596891,32	2213714,84	Аналитический метод	0,10	—
538	596890,14	2213721,54	Аналитический метод	0,10	—
539	596884,92	2213725,92	Аналитический метод	0,10	—
540	596878,12	2213725,92	Аналитический метод	0,10	—
541	596875,54	2213724,52	Аналитический метод	0,10	—
542	596861,55	2213714,01	Аналитический метод	0,10	—
543	596842,49	2213738,30	Аналитический метод	0,10	—
544	596841,97	2213738,93	Аналитический метод	0,10	—
545	596832,26	2213750,50	Аналитический метод	0,10	—
546	596821,94	2213763,78	Аналитический метод	0,10	—
547	596821,06	2213764,85	Аналитический метод	0,10	—
548	596813,97	2213773,00	Аналитический метод	0,10	—
549	596803,68	2213780,06	Аналитический метод	0,10	—
550	596801,47	2213780,76	Аналитический метод	0,10	—
551	596793,22	2213782,92	Аналитический метод	0,10	—
552	596783,90	2213791,33	Аналитический метод	0,10	—
553	596779,71	2213797,21	Аналитический метод	0,10	—
554	596767,93	2213815,42	Аналитический метод	0,10	—
555	596765,55	2213819,54	Аналитический метод	0,10	—
556	596764,24	2213821,57	Аналитический метод	0,10	—
557	596717,76	2213886,67	Аналитический метод	0,10	—

ОПИСАНИЕ МЕСТОПОЛОЖЕНИЯ ГРАНИЦ

Публичный сервитут для использования земель и земельных участков в целях эксплуатации магистрального нефтепродуктопровода федерального значения "Сооружение - производственно-технологический комплекс-магистральный нефтепродуктопровод "Уфа-Петропавловск""

(наименование объекта, местоположение границ которого описано)

Сведения о местоположении границ объекта

1	2	3	4	5	6
558	596711,63	2213895,47	Аналитический метод	0,10	—
559	596650,06	2213988,97	Аналитический метод	0,10	—
560	596648,71	2213990,83	Аналитический метод	0,10	—
561	596595,08	2214057,91	Аналитический метод	0,10	—
562	596593,95	2214059,22	Аналитический метод	0,10	—
563	596539,73	2214118,15	Аналитический метод	0,10	—
564	596522,20	2214142,12	Аналитический метод	0,10	—
565	596527,75	2214171,71	Аналитический метод	0,10	—
566	596527,80	2214171,98	Аналитический метод	0,10	—
567	596525,14	2214188,25	Аналитический метод	0,10	—
568	596518,80	2214199,88	Аналитический метод	0,10	—
569	596518,50	2214200,42	Аналитический метод	0,10	—
570	596515,49	2214204,57	Аналитический метод	0,10	—
571	596489,36	2214233,79	Аналитический метод	0,10	—
572	596484,72	2214237,84	Аналитический метод	0,10	—
573	596475,62	2214243,98	Аналитический метод	0,10	—
574	596466,69	2214250,92	Аналитический метод	0,10	—
575	596454,97	2214262,10	Аналитический метод	0,10	—
576	596398,22	2214342,67	Аналитический метод	0,10	—
577	596378,59	2214378,12	Аналитический метод	0,10	—
578	596372,22	2214390,31	Аналитический метод	0,10	—
579	596371,72	2214391,23	Аналитический метод	0,10	—
580	596370,71	2214392,82	Аналитический метод	0,10	—
581	596359,03	2214409,92	Аналитический метод	0,10	—
582	596357,73	2214411,66	Аналитический метод	0,10	—
583	596332,40	2214442,60	Аналитический метод	0,10	—
584	596296,00	2214494,14	Аналитический метод	0,10	—
585	596283,02	2214516,64	Аналитический метод	0,10	—
586	596270,83	2214538,97	Аналитический метод	0,10	—
587	596270,54	2214539,48	Аналитический метод	0,10	—
588	596260,46	2214549,13	Аналитический метод	0,10	—
589	596254,57	2214552,21	Аналитический метод	0,10	—
590	596251,57	2214553,52	Аналитический метод	0,10	—
591	596240,43	2214554,89	Аналитический метод	0,10	—
592	596229,88	2214553,78	Аналитический метод	0,10	—
593	596181,86	2214548,76	Аналитический метод	0,10	—
594	596167,81	2214547,29	Аналитический метод	0,10	—
595	596104,75	2214622,83	Аналитический метод	0,10	—
596	596094,13	2214630,29	Аналитический метод	0,10	—
597	596077,07	2214630,29	Аналитический метод	0,10	—
598	596075,40	2214629,61	Аналитический метод	0,10	—
599	595994,44	2214593,34	Аналитический метод	0,10	—
600	595990,53	2214601,93	Аналитический метод	0,10	—
601	595988,10	2214607,26	Аналитический метод	0,10	—
602	595987,01	2214609,38	Аналитический метод	0,10	—
603	595973,93	2214620,35	Аналитический метод	0,10	—
604	595964,52	2214621,85	Аналитический метод	0,10	—
605	595953,79	2214621,47	Аналитический метод	0,10	—
606	595829,93	2214617,55	Аналитический метод	0,10	—
607	595507,62	2214606,97	Аналитический метод	0,10	—
608	595507,52	2214606,96	Аналитический метод	0,10	—
609	595414,82	2214603,54	Аналитический метод	0,10	—
610	595352,24	2214601,24	Аналитический метод	0,10	—
611	595330,57	2214600,86	Аналитический метод	0,10	—
612	595081,55	2214596,51	Аналитический метод	0,10	—
613	595078,98	2214596,33	Аналитический метод	0,10	—
614	595036,51	2214591,17	Аналитический метод	0,10	—

ОПИСАНИЕ МЕСТОПОЛОЖЕНИЯ ГРАНИЦ

Публичный сервитут для использования земель и земельных участков в целях эксплуатации магистрального нефтепродуктопровода федерального значения "Сооружение - производственно-технологический комплекс-магистральный нефтепродуктопровод "Уфа-Петропавловск""

(наименование объекта, местоположение границ которого описано)

Сведения о местоположении границ объекта

1	2	3	4	5	6
615	595005,56	2214589,23	Аналитический метод	0,10	—
616	594952,51	2214612,20	Аналитический метод	0,10	—
617	594951,13	2214612,75	Аналитический метод	0,10	—
618	594941,14	2214614,21	Аналитический метод	0,10	—
619	594929,72	2214613,54	Аналитический метод	0,10	—
620	594865,16	2214609,72	Аналитический метод	0,10	—
621	594864,66	2214609,69	Аналитический метод	0,10	—
622	594836,96	2214622,77	Аналитический метод	0,10	—
623	594832,04	2214625,49	Аналитический метод	0,10	—
624	594770,88	2214663,98	Аналитический метод	0,10	—
625	594770,64	2214664,12	Аналитический метод	0,10	—
626	594710,10	2214701,28	Аналитический метод	0,10	—
627	594708,04	2214702,42	Аналитический метод	0,10	—
628	594688,47	2214712,03	Аналитический метод	0,10	—
629	594630,51	2214740,50	Аналитический метод	0,10	—
630	594606,34	2214755,78	Аналитический метод	0,10	—
631	594595,33	2214762,73	Аналитический метод	0,10	—
632	594579,60	2214772,66	Аналитический метод	0,10	—
633	594566,42	2214780,98	Аналитический метод	0,10	—
634	594564,70	2214781,97	Аналитический метод	0,10	—
635	594558,09	2214785,44	Аналитический метод	0,10	—
636	594557,98	2214785,50	Аналитический метод	0,10	—
637	594492,22	2214819,60	Аналитический метод	0,10	—
638	594492,07	2214819,68	Аналитический метод	0,10	—
639	594485,11	2214823,23	Аналитический метод	0,10	—
640	594484,42	2214823,56	Аналитический метод	0,10	—
641	594034,50	2215036,01	Аналитический метод	0,10	—
642	593891,18	2215103,68	Аналитический метод	0,10	—
643	593890,50	2215103,99	Аналитический метод	0,10	—
644	593707,49	2215183,77	Аналитический метод	0,10	—
645	593580,83	2215245,38	Аналитический метод	0,10	—
646	593392,00	2215337,23	Аналитический метод	0,10	—
647	593391,71	2215337,37	Аналитический метод	0,10	—
648	593127,53	2215461,67	Аналитический метод	0,10	—
649	592675,10	2215674,53	Аналитический метод	0,10	—
650	592584,20	2215717,29	Аналитический метод	0,10	—
651	592557,00	2215730,10	Аналитический метод	0,10	—
652	592466,61	2215772,62	Аналитический метод	0,10	—
653	592435,71	2215787,16	Аналитический метод	0,10	—
654	592336,97	2215834,13	Аналитический метод	0,10	—
655	592336,85	2215834,19	Аналитический метод	0,10	—
656	592150,18	2215921,76	Аналитический метод	0,10	—
657	591712,82	2216126,93	Аналитический метод	0,10	—
658	591697,71	2216134,15	Аналитический метод	0,10	—
659	591482,69	2216236,76	Аналитический метод	0,10	—
660	591482,34	2216236,92	Аналитический метод	0,10	—
661	591452,52	2216250,59	Аналитический метод	0,10	—
662	591334,36	2216304,76	Аналитический метод	0,10	—
663	591245,39	2216347,30	Аналитический метод	0,10	—
664	590861,18	2216531,03	Аналитический метод	0,10	—
665	590860,77	2216531,22	Аналитический метод	0,10	—
666	590793,33	2216561,96	Аналитический метод	0,10	—
667	590542,82	2216676,12	Аналитический метод	0,10	—
668	590540,91	2216676,90	Аналитический метод	0,10	—
669	590329,46	2216752,95	Аналитический метод	0,10	—
670	590306,40	2216761,24	Аналитический метод	0,10	—
671	590242,81	2216814,73	Аналитический метод	0,10	—

ОПИСАНИЕ МЕСТОПОЛОЖЕНИЯ ГРАНИЦ

Публичный сервитут для использования земель и земельных участков в целях эксплуатации магистрального нефтепродуктопровода федерального значения "Сооружение - производственно-технологический комплекс-магистральный нефтепродуктопровод "Уфа-Петропавловск""

(наименование объекта, местоположение границ которого описано)

Сведения о местоположении границ объекта

1	2	3	4	5	6
672	590237,72	2216818,05	Аналитический метод	0,10	—
673	590146,06	2216862,94	Аналитический метод	0,10	—
674	590056,37	2216906,86	Аналитический метод	0,10	—
675	590042,88	2216913,46	Аналитический метод	0,10	—
676	590029,36	2216920,07	Аналитический метод	0,10	—
677	590028,95	2216920,27	Аналитический метод	0,10	—
678	589938,38	2216962,54	Аналитический метод	0,10	—
679	589525,29	2217155,33	Аналитический метод	0,10	—
680	589522,82	2217156,56	Аналитический метод	0,10	—
681	589437,90	2217199,76	Аналитический метод	0,10	—
682	589435,12	2217200,96	Аналитический метод	0,10	—
683	589429,09	2217202,34	Аналитический метод	0,10	—
684	589370,35	2217208,27	Аналитический метод	0,10	—
685	589252,27	2217279,62	Аналитический метод	0,10	—
686	589250,34	2217280,67	Аналитический метод	0,10	—
687	589068,52	2217369,70	Аналитический метод	0,10	—
688	589026,56	2217390,25	Аналитический метод	0,10	—
689	588845,50	2217478,91	Аналитический метод	0,10	—
690	588844,21	2217479,50	Аналитический метод	0,10	—
691	588625,06	2217571,74	Аналитический метод	0,10	—
692	588623,91	2217572,19	Аналитический метод	0,10	—
693	588619,07	2217573,42	Аналитический метод	0,10	—
694	588583,47	2217578,73	Аналитический метод	0,10	—
695	588557,26	2217599,31	Аналитический метод	0,10	—
696	588551,53	2217602,69	Аналитический метод	0,10	—
697	588208,08	2217747,25	Аналитический метод	0,10	—
698	588102,09	2217818,99	Аналитический метод	0,10	—
699	588099,09	2217820,73	Аналитический метод	0,10	—
700	587816,61	2217959,39	Аналитический метод	0,10	—
701	587708,83	2218012,30	Аналитический метод	0,10	—
702	587708,49	2218012,46	Аналитический метод	0,10	—
703	587397,61	2218159,26	Аналитический метод	0,10	—
704	587310,80	2218200,26	Аналитический метод	0,10	—
705	587293,34	2218208,50	Аналитический метод	0,10	—
706	587278,98	2218215,29	Аналитический метод	0,10	—
707	587246,72	2218230,52	Аналитический метод	0,10	—
708	587191,67	2218256,87	Аналитический метод	0,10	—
709	586885,52	2218403,43	Аналитический метод	0,10	—
710	586885,13	2218403,62	Аналитический метод	0,10	—
711	586736,29	2218471,73	Аналитический метод	0,10	—
712	586575,74	2218545,20	Аналитический метод	0,10	—
713	586574,75	2218545,62	Аналитический метод	0,10	—
714	586346,58	2218638,31	Аналитический метод	0,10	—
715	586258,28	2218674,19	Аналитический метод	0,10	—
716	586239,14	2218688,35	Аналитический метод	0,10	—
717	586234,74	2218690,95	Аналитический метод	0,10	—
718	585893,89	2218847,98	Аналитический метод	0,10	—
719	585814,68	2218884,47	Аналитический метод	0,10	—
720	585812,77	2218885,25	Аналитический метод	0,10	—
721	585808,25	2218886,44	Аналитический метод	0,10	—
722	585404,77	2218952,19	Аналитический метод	0,10	—
723	585401,79	2218952,68	Аналитический метод	0,10	—
724	585390,41	2218982,51	Аналитический метод	0,10	—
725	585389,73	2218983,94	Аналитический метод	0,10	—
726	585384,51	2218988,31	Аналитический метод	0,10	—
727	585382,68	2218988,79	Аналитический метод	0,10	—
728	585352,67	2218993,58	Аналитический метод	0,10	—

ОПИСАНИЕ МЕСТОПОЛОЖЕНИЯ ГРАНИЦ

Публичный сервитут для использования земель и земельных участков в целях эксплуатации магистрального нефтепродуктопровода федерального значения "Сооружение - производственно-технологический комплекс-магистральный нефтепродуктопровод "Уфа-Петропавловск""

(наименование объекта, местоположение границ которого описано)

Сведения о местоположении границ объекта

1	2	3	4	5	6
729	585347,70	2218993,10	Аналитический метод	0,10	—
730	585342,48	2218988,73	Аналитический метод	0,10	—
731	585341,30	2218982,02	Аналитический метод	0,10	—
732	585344,70	2218976,13	Аналитический метод	0,10	—
733	585349,53	2218973,92	Аналитический метод	0,10	—
734	585373,86	2218970,04	Аналитический метод	0,10	—
735	585379,05	2218956,46	Аналитический метод	0,10	—
736	584527,06	2219098,00	Аналитический метод	0,10	—
737	584474,85	2219107,29	Аналитический метод	0,10	—
738	584462,22	2219106,27	Аналитический метод	0,10	—
739	584442,05	2219099,20	Аналитический метод	0,10	—
740	584293,55	2219130,48	Аналитический метод	0,10	—
741	584279,88	2219129,52	Аналитический метод	0,10	—
742	584269,97	2219122,88	Аналитический метод	0,10	—
743	584250,27	2219101,27	Аналитический метод	0,10	—
744	583957,46	2219202,20	Аналитический метод	0,10	—
745	583953,24	2219203,25	Аналитический метод	0,10	—
746	583811,76	2219225,73	Аналитический метод	0,10	—
747	583782,92	2219304,23	Аналитический метод	0,10	—
748	583781,11	2219308,10	Аналитический метод	0,10	—
749	583768,03	2219319,08	Аналитический метод	0,10	—
750	583763,00	2219320,33	Аналитический метод	0,10	—
751	583696,28	2219329,78	Аналитический метод	0,10	—
752	583150,70	2219413,26	Аналитический метод	0,10	—
753	583150,54	2219413,29	Аналитический метод	0,10	—
754	583001,67	2219435,03	Аналитический метод	0,10	—
755	582383,83	2219546,75	Аналитический метод	0,10	—
756	582382,16	2219547,00	Аналитический метод	0,10	—
757	582310,39	2219555,00	Аналитический метод	0,10	—
758	582232,81	2219568,46	Аналитический метод	0,10	—
759	582162,16	2219588,41	Аналитический метод	0,10	—
760	582119,30	2219630,63	Аналитический метод	0,10	—
761	582048,95	2219711,50	Аналитический метод	0,10	—
762	581995,57	2219794,45	Аналитический метод	0,10	—
763	581784,10	2220243,29	Аналитический метод	0,10	—
764	581783,89	2220243,74	Аналитический метод	0,10	—
765	581422,43	2220973,18	Аналитический метод	0,10	—
766	581422,26	2220973,51	Аналитический метод	0,10	—
767	581161,44	2221480,84	Аналитический метод	0,10	—
768	580880,62	2222086,04	Аналитический метод	0,10	—
769	580880,24	2222086,84	Аналитический метод	0,10	—
770	580654,72	2222530,87	Аналитический метод	0,10	—
771	580535,48	2222780,38	Аналитический метод	0,10	—
772	580270,64	2223490,66	Аналитический метод	0,10	—
773	580269,05	2223494,10	Аналитический метод	0,10	—
774	579713,80	2224489,42	Аналитический метод	0,10	—
775	579713,62	2224489,75	Аналитический метод	0,10	—
776	579713,23	2224490,39	Аналитический метод	0,10	—
777	579429,37	2224949,52	Аналитический метод	0,10	—
778	579436,93	2224996,21	Аналитический метод	0,10	—
779	579455,51	2225110,69	Аналитический метод	0,10	—
780	579511,21	2225368,56	Аналитический метод	0,10	—
781	579542,82	2225509,87	Аналитический метод	0,10	—
782	579543,04	2225510,99	Аналитический метод	0,10	—
783	579542,74	2225521,12	Аналитический метод	0,10	—
784	579519,65	2225617,65	Аналитический метод	0,10	—
785	579516,99	2225624,31	Аналитический метод	0,10	—

ОПИСАНИЕ МЕСТОПОЛОЖЕНИЯ ГРАНИЦ

Публичный сервитут для использования земель и земельных участков в целях эксплуатации магистрального нефтепродуктопровода федерального значения "Сооружение - производственно-технологический комплекс-магистральный нефтепродуктопровод "Уфа-Петропавловск""

(наименование объекта, местоположение границ которого описано)

Сведения о местоположении границ объекта

1	2	3	4	5	6
786	579509,80	2225632,20	Аналитический метод	0,10	—
787	579484,46	2225650,15	Аналитический метод	0,10	—
788	579484,93	2225671,36	Аналитический метод	0,10	—
789	579484,48	2225676,69	Аналитический метод	0,10	—
790	579476,51	2225717,65	Аналитический метод	0,10	—
791	579475,61	2225721,00	Аналитический метод	0,10	—
792	579438,36	2225829,20	Аналитический метод	0,10	—
793	579436,61	2225833,13	Аналитический метод	0,10	—
794	579385,93	2225924,97	Аналитический метод	0,10	—
795	579362,40	2225970,95	Аналитический метод	0,10	—
796	579361,99	2225971,71	Аналитический метод	0,10	—
797	579278,21	2226122,27	Аналитический метод	0,10	—
798	579257,39	2226162,49	Аналитический метод	0,10	—
799	579256,99	2226163,23	Аналитический метод	0,10	—
800	579173,95	2226311,22	Аналитический метод	0,10	—
801	578890,08	2226829,21	Аналитический метод	0,10	—
802	578758,49	2227071,94	Аналитический метод	0,10	—
803	578758,17	2227072,52	Аналитический метод	0,10	—
804	578756,43	2227075,14	Аналитический метод	0,10	—
805	578687,97	2227165,28	Аналитический метод	0,10	—
806	578667,09	2227236,51	Аналитический метод	0,10	—
807	578664,94	2227241,64	Аналитический метод	0,10	—
808	578395,89	2227724,36	Аналитический метод	0,10	—
809	578322,19	2227865,56	Аналитический метод	0,10	—
810	578284,78	2227954,04	Аналитический метод	0,10	—
811	578131,10	2228379,20	Аналитический метод	0,10	—
812	577961,93	2228855,09	Аналитический метод	0,10	—
813	577961,88	2228855,23	Аналитический метод	0,10	—
814	577805,81	2229286,25	Аналитический метод	0,10	—
815	577809,76	2229464,06	Аналитический метод	0,10	—
816	577842,40	2229950,34	Аналитический метод	0,10	—
817	577842,35	2229954,31	Аналитический метод	0,10	—
818	577830,07	2230086,62	Аналитический метод	0,10	—
819	577829,20	2230091,24	Аналитический метод	0,10	—
820	577791,19	2230222,68	Аналитический метод	0,10	—
821	577789,83	2230226,30	Аналитический метод	0,10	—
822	577537,34	2230767,32	Аналитический метод	0,10	—
823	577489,38	2230911,12	Аналитический метод	0,10	—
824	577475,60	2230978,74	Аналитический метод	0,10	—
825	577461,18	2231123,85	Аналитический метод	0,10	—
826	577444,05	2231633,64	Аналитический метод	0,10	—
827	577443,13	2231743,54	Аналитический метод	0,10	—
828	577458,60	2231752,82	Аналитический метод	0,10	—
829	577461,82	2231755,11	Аналитический метод	0,10	—
830	577470,35	2231769,89	Аналитический метод	0,10	—
831	577470,73	2231774,48	Аналитический метод	0,10	—
832	577465,97	2232228,25	Аналитический метод	0,10	—
833	577467,66	2232310,84	Аналитический метод	0,10	—
834	577467,67	2232311,11	Аналитический метод	0,10	—
835	577468,33	2232379,87	Аналитический метод	0,10	—
836	577473,41	2232384,23	Аналитический метод	0,10	—
837	577481,71	2232398,82	Аналитический метод	0,10	—
838	577481,80	2232406,96	Аналитический метод	0,10	—
839	577478,44	2232428,70	Аналитический метод	0,10	—
840	577480,89	2232460,02	Аналитический метод	0,10	—
841	577480,53	2232466,62	Аналитический метод	0,10	—
842	577475,52	2232493,01	Аналитический метод	0,10	—

ОПИСАНИЕ МЕСТОПОЛОЖЕНИЯ ГРАНИЦ

Публичный сервитут для использования земель и земельных участков в целях эксплуатации магистрального нефтепродуктопровода федерального значения "Сооружение - производственно-технологический комплекс-магистральный нефтепродуктопровод "Уфа-Петропавловск""

(наименование объекта, местоположение границ которого описано)

Сведения о местоположении границ объекта

1	2	3	4	5	6
843	577467,56	2232539,21	Аналитический метод	0,10	—
844	577465,44	2232552,20	Аналитический метод	0,10	—
845	577464,80	2232557,19	Аналитический метод	0,10	—
846	577464,73	2232557,68	Аналитический метод	0,10	—
847	577457,25	2232608,55	Аналитический метод	0,10	—
848	577457,03	2232609,83	Аналитический метод	0,10	—
849	577434,62	2232721,46	Аналитический метод	0,10	—
850	577426,52	2232768,62	Аналитический метод	0,10	—
851	577426,33	2232769,59	Аналитический метод	0,10	—
852	577418,45	2232806,64	Аналитический метод	0,10	—
853	577418,23	2232807,58	Аналитический метод	0,10	—
854	577416,36	2232814,96	Аналитический метод	0,10	—
855	577414,24	2232824,09	Аналитический метод	0,10	—
856	577409,27	2232848,92	Аналитический метод	0,10	—
857	577404,39	2232874,17	Аналитический метод	0,10	—
858	577404,33	2232874,47	Аналитический метод	0,10	—
859	577399,77	2232896,58	Аналитический метод	0,10	—
860	577394,19	2232934,36	Аналитический метод	0,10	—
861	577392,45	2232946,29	Аналитический метод	0,10	—
862	577392,34	2232946,99	Аналитический метод	0,10	—
863	577376,40	2233038,31	Аналитический метод	0,10	—
864	577376,35	2233038,58	Аналитический метод	0,10	—
865	577373,70	2233052,85	Аналитический метод	0,10	—
866	577373,63	2233053,21	Аналитический метод	0,10	—
867	577363,74	2233102,39	Аналитический метод	0,10	—
868	577357,88	2233138,77	Аналитический метод	0,10	—
869	577357,80	2233139,26	Аналитический метод	0,10	—
870	577355,56	2233151,65	Аналитический метод	0,10	—
871	577354,55	2233157,59	Аналитический метод	0,10	—
872	577346,93	2233202,00	Аналитический метод	0,10	—
873	577346,91	2233202,15	Аналитический метод	0,10	—
874	577335,39	2233266,97	Аналитический метод	0,10	—
875	577335,34	2233267,21	Аналитический метод	0,10	—
876	577325,04	2233322,05	Аналитический метод	0,10	—
877	577312,42	2233397,58	Аналитический метод	0,10	—
878	577312,31	2233398,18	Аналитический метод	0,10	—
879	577305,50	2233433,58	Аналитический метод	0,10	—
880	577305,00	2233435,68	Аналитический метод	0,10	—
881	577289,26	2233491,17	Аналитический метод	0,10	—
882	577288,61	2233493,15	Аналитический метод	0,10	—
883	577275,28	2233528,57	Аналитический метод	0,10	—
884	577274,02	2233531,39	Аналитический метод	0,10	—
885	577272,59	2233534,10	Аналитический метод	0,10	—
886	577254,38	2233572,29	Аналитический метод	0,10	—
887	577253,52	2233573,94	Аналитический метод	0,10	—
888	577238,61	2233600,01	Аналитический метод	0,10	—
889	577238,56	2233600,10	Аналитический метод	0,10	—
890	577237,93	2233601,12	Аналитический метод	0,10	—
891	577198,86	2233661,81	Аналитический метод	0,10	—
892	577198,48	2233662,39	Аналитический метод	0,10	—
893	577174,47	2233697,52	Аналитический метод	0,10	—
894	577149,27	2233734,62	Аналитический метод	0,10	—
895	577129,48	2233764,44	Аналитический метод	0,10	—
896	577110,93	2233792,87	Аналитический метод	0,10	—
897	577102,63	2233806,02	Аналитический метод	0,10	—
898	577102,51	2233806,20	Аналитический метод	0,10	—
899	577095,45	2233817,18	Аналитический метод	0,10	—

ОПИСАНИЕ МЕСТОПОЛОЖЕНИЯ ГРАНИЦ

Публичный сервитут для использования земель и земельных участков в целях эксплуатации магистрального нефтепродуктопровода федерального значения "Сооружение - производственно-технологический комплекс-магистральный нефтепродуктопровод "Уфа-Петропавловск""

(наименование объекта, местоположение границ которого описано)

Сведения о местоположении границ объекта

1	2	3	4	5	6
900	577090,83	2233824,31	Аналитический метод	0,10	—
901	577046,92	2233892,11	Аналитический метод	0,10	—
902	577010,82	2233947,70	Аналитический метод	0,10	—
903	576972,19	2234006,73	Аналитический метод	0,10	—
904	576972,12	2234006,84	Аналитический метод	0,10	—
905	576917,33	2234089,65	Аналитический метод	0,10	—
906	576859,89	2234178,78	Аналитический метод	0,10	—
907	576859,82	2234178,90	Аналитический метод	0,10	—
908	576821,69	2234237,37	Аналитический метод	0,10	—
909	576821,61	2234237,49	Аналитический метод	0,10	—
910	576789,80	2234285,67	Аналитический метод	0,10	—
911	576740,40	2234360,48	Аналитический метод	0,10	—
912	576684,04	2234447,16	Аналитический метод	0,10	—
913	576643,68	2234509,85	Аналитический метод	0,10	—
914	576643,49	2234510,14	Аналитический метод	0,10	—
915	576608,99	2234562,12	Аналитический метод	0,10	—
916	576607,81	2234564,40	Аналитический метод	0,10	—
917	576607,25	2234565,44	Аналитический метод	0,10	—
918	576606,55	2234566,57	Аналитический метод	0,10	—
919	576578,15	2234610,21	Аналитический метод	0,10	—
920	576544,02	2234662,50	Аналитический метод	0,10	—
921	576543,62	2234663,09	Аналитический метод	0,10	—
922	576542,73	2234664,38	Аналитический метод	0,10	—
923	576503,52	2234723,90	Аналитический метод	0,10	—
924	576462,83	2234786,20	Аналитический метод	0,10	—
925	576439,10	2234823,09	Аналитический метод	0,10	—
926	576438,93	2234823,35	Аналитический метод	0,10	—
927	576397,40	2234886,14	Аналитический метод	0,10	—
928	576361,22	2234940,90	Аналитический метод	0,10	—
929	576314,46	2235013,67	Аналитический метод	0,10	—
930	576314,39	2235013,77	Аналитический метод	0,10	—
931	576266,26	2235087,85	Аналитический метод	0,10	—
932	576266,20	2235087,95	Аналитический метод	0,10	—
933	576234,11	2235136,86	Аналитический метод	0,10	—
934	576212,50	2235170,00	Аналитический метод	0,10	—
935	576212,35	2235170,22	Аналитический метод	0,10	—
936	576191,52	2235201,45	Аналитический метод	0,10	—
937	576171,75	2235232,94	Аналитический метод	0,10	—
938	576171,51	2235233,32	Аналитический метод	0,10	—
939	576122,71	2235308,00	Аналитический метод	0,10	—
940	576122,48	2235308,33	Аналитический метод	0,10	—
941	576076,50	2235376,28	Аналитический метод	0,10	—
942	576026,58	2235451,98	Аналитический метод	0,10	—
943	576026,49	2235452,11	Аналитический метод	0,10	—
944	575986,93	2235511,31	Аналитический метод	0,10	—
945	575979,86	2235521,89	Аналитический метод	0,10	—
946	575932,31	2235594,02	Аналитический метод	0,10	—
947	575883,60	2235670,03	Аналитический метод	0,10	—
948	575837,85	2235741,21	Аналитический метод	0,10	—
949	575789,71	2235815,77	Аналитический метод	0,10	—
950	575762,42	2235858,04	Аналитический метод	0,10	—
951	575761,63	2235859,18	Аналитический метод	0,10	—
952	575746,21	2235880,38	Аналитический метод	0,10	—
953	575733,12	2235900,21	Аналитический метод	0,10	—
954	575726,41	2235910,54	Аналитический метод	0,10	—
955	575726,34	2235910,64	Аналитический метод	0,10	—
956	575691,61	2235963,51	Аналитический метод	0,10	—

ОПИСАНИЕ МЕСТОПОЛОЖЕНИЯ ГРАНИЦ

Публичный сервитут для использования земель и земельных участков в целях эксплуатации магистрального нефтепродуктопровода федерального значения "Сооружение - производственно-технологический комплекс-магистральный нефтепродуктопровод "Уфа-Петропавловск""

(наименование объекта, местоположение границ которого описано)

Сведения о местоположении границ объекта

1	2	3	4	5	6
957	575691,55	2235963,60	Аналитический метод	0,10	—
958	575648,01	2236029,23	Аналитический метод	0,10	—
959	575647,74	2236029,63	Аналитический метод	0,10	—
960	575631,58	2236053,00	Аналитический метод	0,10	—
961	575589,80	2236114,65	Аналитический метод	0,10	—
962	575587,82	2236117,63	Аналитический метод	0,10	—
963	575587,70	2236117,81	Аналитический метод	0,10	—
964	575563,30	2236153,91	Аналитический метод	0,10	—
965	575535,15	2236196,01	Аналитический метод	0,10	—
966	575535,09	2236196,10	Аналитический метод	0,10	—
967	575495,48	2236254,77	Аналитический метод	0,10	—
968	575462,83	2236304,76	Аналитический метод	0,10	—
969	575440,89	2236339,45	Аналитический метод	0,10	—
970	575420,96	2236371,53	Аналитический метод	0,10	—
971	575420,81	2236371,77	Аналитический метод	0,10	—
972	575405,28	2236396,15	Аналитический метод	0,10	—
973	575403,82	2236399,03	Аналитический метод	0,10	—
974	575403,19	2236400,19	Аналитический метод	0,10	—
975	575402,58	2236401,18	Аналитический метод	0,10	—
976	575380,68	2236435,33	Аналитический метод	0,10	—
977	575360,72	2236466,38	Аналитический метод	0,10	—
978	575330,15	2236513,55	Аналитический метод	0,10	—
979	575281,34	2236588,40	Аналитический метод	0,10	—
980	575240,14	2236652,39	Аналитический метод	0,10	—
981	575240,04	2236652,54	Аналитический метод	0,10	—
982	575187,65	2236732,62	Аналитический метод	0,10	—
983	575137,77	2236810,08	Аналитический метод	0,10	—
984	575137,70	2236810,19	Аналитический метод	0,10	—
985	575106,49	2236858,09	Аналитический метод	0,10	—
986	575075,37	2236906,77	Аналитический метод	0,10	—
987	575034,99	2236969,62	Аналитический метод	0,10	—
988	575034,91	2236969,76	Аналитический метод	0,10	—
989	574996,41	2237028,87	Аналитический метод	0,10	—
990	574952,27	2237097,08	Аналитический метод	0,10	—
991	574911,58	2237160,06	Аналитический метод	0,10	—
992	574911,51	2237160,17	Аналитический метод	0,10	—
993	574888,21	2237195,83	Аналитический метод	0,10	—
994	574886,40	2237198,27	Аналитический метод	0,10	—
995	574851,06	2237240,20	Аналитический метод	0,10	—
996	574837,89	2237259,35	Аналитический метод	0,10	—
997	574825,86	2237268,67	Аналитический метод	0,10	—
998	574819,44	2237270,08	Аналитический метод	0,10	—
999	574817,19	2237270,27	Аналитический метод	0,10	—
1000	574814,26	2237270,35	Аналитический метод	0,10	—
1001	574792,62	2237269,64	Аналитический метод	0,10	—
1002	574787,50	2237277,52	Аналитический метод	0,10	—
1003	574728,29	2237388,60	Аналитический метод	0,10	—
1004	574718,60	2237415,18	Аналитический метод	0,10	—
1005	574702,33	2237460,50	Аналитический метод	0,10	—
1006	574685,38	2237508,31	Аналитический метод	0,10	—
1007	574685,16	2237508,88	Аналитический метод	0,10	—
1008	574669,73	2237549,23	Аналитический метод	0,10	—
1009	574668,04	2237552,79	Аналитический метод	0,10	—
1010	574666,67	2237554,90	Аналитический метод	0,10	—
1011	574640,35	2237591,44	Аналитический метод	0,10	—
1012	574608,72	2237688,76	Аналитический метод	0,10	—
1013	574608,07	2237690,52	Аналитический метод	0,10	—

ОПИСАНИЕ МЕСТОПОЛОЖЕНИЯ ГРАНИЦ

Публичный сервитут для использования земель и земельных участков в целях эксплуатации магистрального нефтепродуктопровода федерального значения "Сооружение - производственно-технологический комплекс-магистральный нефтепродуктопровод "Уфа-Петропавловск""

(наименование объекта, местоположение границ которого описано)

Сведения о местоположении границ объекта

1	2	3	4	5	6
1014	574494,39	2237967,61	Аналитический метод	0,10	—
1015	574407,64	2238191,71	Аналитический метод	0,10	—
1016	574385,58	2238249,81	Аналитический метод	0,10	—
1017	574350,08	2238343,29	Аналитический метод	0,10	—
1018	574276,42	2238537,31	Аналитический метод	0,10	—
1019	574276,28	2238537,65	Аналитический метод	0,10	—
1020	574209,62	2238705,74	Аналитический метод	0,10	—
1021	574087,61	2239062,49	Аналитический метод	0,10	—
1022	574092,28	2239067,63	Аналитический метод	0,10	—
1023	574098,13	2239071,46	Аналитический метод	0,10	—
1024	574099,17	2239072,17	Аналитический метод	0,10	—
1025	574144,86	2239105,52	Аналитический метод	0,10	—
1026	574157,34	2239113,99	Аналитический метод	0,10	—
1027	574159,07	2239115,27	Аналитический метод	0,10	—
1028	574167,10	2239121,80	Аналитический метод	0,10	—
1029	574167,40	2239122,05	Аналитический метод	0,10	—
1030	574175,93	2239136,83	Аналитический метод	0,10	—
1031	574176,24	2239143,01	Аналитический метод	0,10	—
1032	574171,50	2239206,87	Аналитический метод	0,10	—
1033	574171,40	2239207,92	Аналитический метод	0,10	—
1034	574168,82	2239229,99	Аналитический метод	0,10	—
1035	574167,52	2239244,44	Аналитический метод	0,10	—
1036	574166,39	2239259,24	Аналитический метод	0,10	—
1037	574166,37	2239259,48	Аналитический метод	0,10	—
1038	574157,81	2239358,31	Аналитический метод	0,10	—
1039	574154,79	2239496,89	Аналитический метод	0,10	—
1040	574154,90	2239645,74	Аналитический метод	0,10	—
1041	574154,76	2239725,13	Аналитический метод	0,10	—
1042	574154,12	2239730,71	Аналитический метод	0,10	—
1043	574111,52	2239914,98	Аналитический метод	0,10	—
1044	574108,82	2239921,83	Аналитический метод	0,10	—
1045	574106,31	2239925,42	Аналитический метод	0,10	—
1046	574013,12	2240036,27	Аналитический метод	0,10	—
1047	574012,85	2240036,58	Аналитический метод	0,10	—
1048	573989,46	2240063,50	Аналитический метод	0,10	—
1049	573979,16	2240070,58	Аналитический метод	0,10	—
1050	573966,46	2240071,74	Аналитический метод	0,10	—
1051	573863,65	2240054,31	Аналитический метод	0,10	—
1052	573852,60	2240067,58	Аналитический метод	0,10	—
1053	573804,78	2240125,00	Аналитический метод	0,10	—
1054	573804,56	2240125,26	Аналитический метод	0,10	—
1055	573702,92	2240243,94	Аналитический метод	0,10	—
1056	573702,55	2240244,36	Аналитический метод	0,10	—
1057	573584,60	2240376,03	Аналитический метод	0,10	—
1058	573584,13	2240376,55	Аналитический метод	0,10	—
1059	573564,93	2240396,80	Аналитический метод	0,10	—
1060	573496,13	2240469,37	Аналитический метод	0,10	—
1061	573475,49	2240491,14	Аналитический метод	0,10	—
1062	573454,85	2240512,91	Аналитический метод	0,10	—
1063	573442,67	2240525,75	Аналитический метод	0,10	—
1064	573442,29	2240526,14	Аналитический метод	0,10	—
1065	573375,75	2240593,35	Аналитический метод	0,10	—
1066	573375,31	2240593,79	Аналитический метод	0,10	—
1067	573256,29	2240708,19	Аналитический метод	0,10	—
1068	573247,53	2240713,65	Аналитический метод	0,10	—
1069	573239,14	2240715,15	Аналитический метод	0,10	—
1070	573211,58	2240715,30	Аналитический метод	0,10	—

ОПИСАНИЕ МЕСТОПОЛОЖЕНИЯ ГРАНИЦ

Публичный сервитут для использования земель и земельных участков в целях эксплуатации магистрального нефтепродуктопровода федерального значения "Сооружение - производственно-технологический комплекс-магистральный нефтепродуктопровод "Уфа-Петропавловск""

(наименование объекта, местоположение границ которого описано)

Сведения о местоположении границ объекта

1	2	3	4	5	6
1071	573202,91	2240713,79	Аналитический метод	0,10	—
1072	573194,20	2240708,39	Аналитический метод	0,10	—
1073	573184,68	2240699,29	Аналитический метод	0,10	—
1074	573184,39	2240699,00	Аналитический метод	0,10	—
1075	573146,60	2240661,69	Аналитический метод	0,10	—
1076	573129,69	2240656,52	Аналитический метод	0,10	—
1077	573107,49	2240649,67	Аналитический метод	0,10	—
1078	573106,69	2240649,41	Аналитический метод	0,10	—
1079	573086,35	2240642,37	Аналитический метод	0,10	—
1080	573079,08	2240639,90	Аналитический метод	0,10	—
1081	573062,73	2240635,19	Аналитический метод	0,10	—
1082	573058,12	2240638,50	Аналитический метод	0,10	—
1083	573035,95	2240658,70	Аналитический метод	0,10	—
1084	572931,35	2240763,73	Аналитический метод	0,10	—
1085	572744,14	2240969,60	Аналитический метод	0,10	—
1086	572744,01	2240969,74	Аналитический метод	0,10	—
1087	572627,14	2241096,31	Аналитический метод	0,10	—
1088	572586,94	2241144,52	Аналитический метод	0,10	—
1089	572571,06	2241163,56	Аналитический метод	0,10	—
1090	572538,11	2241212,84	Аналитический метод	0,10	—
1091	572452,82	2241362,10	Аналитический метод	0,10	—
1092	572350,93	2241544,32	Аналитический метод	0,10	—
1093	572350,72	2241544,68	Аналитический метод	0,10	—
1094	572257,50	2241705,00	Аналитический метод	0,10	—
1095	572257,42	2241705,13	Аналитический метод	0,10	—
1096	572157,37	2241874,83	Аналитический метод	0,10	—
1097	572103,69	2241970,63	Аналитический метод	0,10	—
1098	572115,20	2241992,13	Аналитический метод	0,10	—
1099	572115,60	2241992,91	Аналитический метод	0,10	—
1100	572119,62	2242001,10	Аналитический метод	0,10	—
1101	572129,81	2242020,68	Аналитический метод	0,10	—
1102	572141,92	2242042,51	Аналитический метод	0,10	—
1103	572142,09	2242042,82	Аналитический метод	0,10	—
1104	572145,44	2242049,06	Аналитический метод	0,10	—
1105	572149,43	2242056,11	Аналитический метод	0,10	—
1106	572152,28	2242064,06	Аналитический метод	0,10	—
1107	572149,32	2242080,85	Аналитический метод	0,10	—
1108	572127,52	2242118,67	Аналитический метод	0,10	—
1109	572127,43	2242118,81	Аналитический метод	0,10	—
1110	572093,86	2242176,04	Аналитический метод	0,10	—
1111	571911,65	2242486,68	Аналитический метод	0,10	—
1112	571911,55	2242486,85	Аналитический метод	0,10	—
1113	571794,60	2242682,72	Аналитический метод	0,10	—
1114	571726,60	2242804,72	Аналитический метод	0,10	—
1115	571726,42	2242805,04	Аналитический метод	0,10	—
1116	571726,33	2242805,20	Аналитический метод	0,10	—
1117	571690,23	2242866,72	Аналитический метод	0,10	—
1118	571647,24	2242939,97	Аналитический метод	0,10	—
1119	571639,70	2242981,61	Аналитический метод	0,10	—
1120	571636,76	2242989,63	Аналитический метод	0,10	—
1121	571635,81	2242991,14	Аналитический метод	0,10	—
1122	571598,33	2243046,54	Аналитический метод	0,10	—
1123	571581,26	2243071,75	Аналитический метод	0,10	—
1124	571490,26	2243217,18	Аналитический метод	0,10	—
1125	571383,34	2243402,40	Аналитический метод	0,10	—
1126	571383,28	2243402,50	Аналитический метод	0,10	—
1127	571273,15	2243591,09	Аналитический метод	0,10	—

ОПИСАНИЕ МЕСТОПОЛОЖЕНИЯ ГРАНИЦ

Публичный сервитут для использования земель и земельных участков в целях эксплуатации магистрального нефтепродуктопровода федерального значения "Сооружение - производственно-технологический комплекс-магистральный нефтепродуктопровод "Уфа-Петропавловск""

(наименование объекта, местоположение границ которого описано)

Сведения о местоположении границ объекта

1	2	3	4	5	6
1128	571273,01	2243591,33	Аналитический метод	0,10	—
1129	571189,86	2243730,19	Аналитический метод	0,10	—
1130	571189,71	2243730,43	Аналитический метод	0,10	—
1131	571153,60	2243789,20	Аналитический метод	0,10	—
1132	571092,79	2243902,60	Аналитический метод	0,10	—
1133	571092,49	2243903,14	Аналитический метод	0,10	—
1134	570984,58	2244092,96	Аналитический метод	0,10	—
1135	570907,14	2244231,72	Аналитический метод	0,10	—
1136	570907,03	2244231,91	Аналитический метод	0,10	—
1137	570817,70	2244388,75	Аналитический метод	0,10	—
1138	570817,63	2244388,88	Аналитический метод	0,10	—
1139	570817,32	2244389,39	Аналитический метод	0,10	—
1140	570724,92	2244540,87	Аналитический метод	0,10	—
1141	570694,25	2244597,72	Аналитический метод	0,10	—
1142	570693,98	2244598,21	Аналитический метод	0,10	—
1143	570650,52	2244674,58	Аналитический метод	0,10	—
1144	570598,87	2244771,81	Аналитический метод	0,10	—
1145	570558,85	2244847,15	Аналитический метод	0,10	—
1146	570558,43	2244847,92	Аналитический метод	0,10	—
1147	570557,91	2244848,77	Аналитический метод	0,10	—
1148	570468,06	2244991,03	Аналитический метод	0,10	—
1149	570310,91	2245260,12	Аналитический метод	0,10	—
1150	570263,67	2245347,50	Аналитический метод	0,10	—
1151	570256,83	2245360,62	Аналитический метод	0,10	—
1152	570249,90	2245373,94	Аналитический метод	0,10	—
1153	570203,69	2245462,62	Аналитический метод	0,10	—
1154	570154,08	2245557,88	Аналитический метод	0,10	—
1155	570153,56	2245558,83	Аналитический метод	0,10	—
1156	570149,89	2245561,91	Аналитический метод	0,10	—
1157	570151,00	2245563,83	Аналитический метод	0,10	—
1158	570151,01	2245567,25	Аналитический метод	0,10	—
1159	570149,98	2245573,23	Аналитический метод	0,10	—
1160	570148,79	2245576,52	Аналитический метод	0,10	—
1161	570147,87	2245577,85	Аналитический метод	0,10	—
1162	570125,19	2245605,53	Аналитический метод	0,10	—
1163	570094,29	2245642,89	Аналитический метод	0,10	—
1164	570064,53	2245678,87	Аналитический метод	0,10	—
1165	570033,25	2245716,53	Аналитический метод	0,10	—
1166	570029,00	2245719,52	Аналитический метод	0,10	—
1167	570022,18	2245719,51	Аналитический метод	0,10	—
1168	569981,10	2245704,47	Аналитический метод	0,10	—
1169	569961,24	2245697,38	Аналитический метод	0,10	—
1170	569956,02	2245693,00	Аналитический метод	0,10	—
1171	569954,84	2245686,30	Аналитический метод	0,10	—
1172	569958,24	2245680,41	Аналитический метод	0,10	—
1173	569964,64	2245678,08	Аналитический метод	0,10	—
1174	569967,98	2245678,66	Аналитический метод	0,10	—
1175	569987,90	2245685,77	Аналитический метод	0,10	—
1176	570022,43	2245698,41	Аналитический метод	0,10	—
1177	570049,22	2245666,16	Аналитический метод	0,10	—
1178	570078,95	2245630,21	Аналитический метод	0,10	—
1179	570109,84	2245592,87	Аналитический метод	0,10	—
1180	570127,18	2245571,70	Аналитический метод	0,10	—
1181	570122,71	2245572,02	Аналитический метод	0,10	—
1182	570122,01	2245572,06	Аналитический метод	0,10	—
1183	570094,99	2245573,21	Аналитический метод	0,10	—
1184	570065,95	2245598,31	Аналитический метод	0,10	—

ОПИСАНИЕ МЕСТОПОЛОЖЕНИЯ ГРАНИЦ

Публичный сервитут для использования земель и земельных участков в целях эксплуатации магистрального нефтепродуктопровода федерального значения "Сооружение - производственно-технологический комплекс-магистральный нефтепродуктопровод "Уфа-Петропавловск""

(наименование объекта, местоположение границ которого описано)

Сведения о местоположении границ объекта

1	2	3	4	5	6
1185	570054,01	2245609,39	Аналитический метод	0,10	—
1186	570048,29	2245613,37	Аналитический метод	0,10	—
1187	570036,31	2245619,42	Аналитический метод	0,10	—
1188	570035,51	2245619,81	Аналитический метод	0,10	—
1189	570023,37	2245625,40	Аналитический метод	0,10	—
1190	570003,99	2245635,09	Аналитический метод	0,10	—
1191	570001,37	2245636,21	Аналитический метод	0,10	—
1192	570000,63	2245636,47	Аналитический метод	0,10	—
1193	569996,01	2245637,99	Аналитический метод	0,10	—
1194	569989,13	2245640,34	Аналитический метод	0,10	—
1195	569986,55	2245641,06	Аналитический метод	0,10	—
1196	569984,46	2245641,53	Аналитический метод	0,10	—
1197	569977,57	2245642,10	Аналитический метод	0,10	—
1198	569956,56	2245640,90	Аналитический метод	0,10	—
1199	569956,03	2245640,86	Аналитический метод	0,10	—
1200	569884,84	2245635,27	Аналитический метод	0,10	—
1201	569801,94	2245628,90	Аналитический метод	0,10	—
1202	569740,22	2245625,80	Аналитический метод	0,10	—
1203	569740,00	2245625,79	Аналитический метод	0,10	—
1204	569662,21	2245621,20	Аналитический метод	0,10	—
1205	569661,97	2245621,18	Аналитический метод	0,10	—
1206	569597,63	2245616,76	Аналитический метод	0,10	—
1207	569538,26	2245613,25	Аналитический метод	0,10	—
1208	569537,82	2245613,22	Аналитический метод	0,10	—
1209	569477,04	2245608,56	Аналитический метод	0,10	—
1210	569403,19	2245603,27	Аналитический метод	0,10	—
1211	569306,30	2245597,02	Аналитический метод	0,10	—
1212	569266,54	2245595,84	Аналитический метод	0,10	—
1213	569255,24	2245595,75	Аналитический метод	0,10	—
1214	569253,49	2245596,23	Аналитический метод	0,10	—
1215	569249,61	2245598,64	Аналитический метод	0,10	—
1216	569239,05	2245613,46	Аналитический метод	0,10	—
1217	569215,80	2245645,85	Аналитический метод	0,10	—
1218	569215,70	2245645,99	Аналитический метод	0,10	—
1219	569178,51	2245697,05	Аналитический метод	0,10	—
1220	569134,75	2245760,81	Аналитический метод	0,10	—
1221	569091,73	2245824,68	Аналитический метод	0,10	—
1222	569052,98	2245886,05	Аналитический метод	0,10	—
1223	569052,56	2245886,69	Аналитический метод	0,10	—
1224	569004,12	2245958,45	Аналитический метод	0,10	—
1225	568968,06	2246012,56	Аналитический метод	0,10	—
1226	568968,00	2246012,66	Аналитический метод	0,10	—
1227	568965,30	2246016,65	Аналитический метод	0,10	—
1228	568934,79	2246067,43	Аналитический метод	0,10	—
1229	568906,36	2246126,97	Аналитический метод	0,10	—
1230	568882,11	2246181,22	Аналитический метод	0,10	—
1231	568881,84	2246181,81	Аналитический метод	0,10	—
1232	568856,65	2246234,45	Аналитический метод	0,10	—
1233	568856,51	2246234,74	Аналитический метод	0,10	—
1234	568828,92	2246290,53	Аналитический метод	0,10	—
1235	568808,31	2246335,61	Аналитический метод	0,10	—
1236	568807,88	2246336,50	Аналитический метод	0,10	—
1237	568798,08	2246355,85	Аналитический метод	0,10	—
1238	568793,91	2246364,06	Аналитический метод	0,10	—
1239	568778,16	2246397,91	Аналитический метод	0,10	—
1240	568749,53	2246460,34	Аналитический метод	0,10	—
1241	568719,49	2246527,89	Аналитический метод	0,10	—

ОПИСАНИЕ МЕСТОПОЛОЖЕНИЯ ГРАНИЦ

Публичный сервитут для использования земель и земельных участков в целях эксплуатации магистрального нефтепродуктопровода федерального значения "Сооружение - производственно-технологический комплекс-магистральный нефтепродуктопровод "Уфа-Петропавловск""

(наименование объекта, местоположение границ которого описано)

Сведения о местоположении границ объекта

1	2	3	4	5	6
1242	568686,09	2246604,52	Аналитический метод	0,10	—
1243	568685,96	2246604,83	Аналитический метод	0,10	—
1244	568652,62	2246678,58	Аналитический метод	0,10	—
1245	568629,43	2246729,84	Аналитический метод	0,10	—
1246	568628,31	2246732,02	Аналитический метод	0,10	—
1247	568628,13	2246732,33	Аналитический метод	0,10	—
1248	568600,71	2246778,32	Аналитический метод	0,10	—
1249	568600,19	2246779,15	Аналитический метод	0,10	—
1250	568559,86	2246841,08	Аналитический метод	0,10	—
1251	568559,72	2246841,29	Аналитический метод	0,10	—
1252	568521,66	2246898,47	Аналитический метод	0,10	—
1253	568521,41	2246898,84	Аналитический метод	0,10	—
1254	568500,65	2246928,87	Аналитический метод	0,10	—
1255	568500,54	2246929,03	Аналитический метод	0,10	—
1256	568452,44	2246997,42	Аналитический метод	0,10	—
1257	568418,61	2247046,28	Аналитический метод	0,10	—
1258	568383,16	2247097,95	Аналитический метод	0,10	—
1259	568382,76	2247098,52	Аналитический метод	0,10	—
1260	568357,04	2247133,86	Аналитический метод	0,10	—
1261	568326,65	2247178,47	Аналитический метод	0,10	—
1262	568326,43	2247178,79	Аналитический метод	0,10	—
1263	568290,71	2247229,48	Аналитический метод	0,10	—
1264	568290,40	2247229,94	Аналитический метод	0,10	—
1265	568290,16	2247230,28	Аналитический метод	0,10	—
1266	568281,63	2247242,32	Аналитический метод	0,10	—
1267	568281,55	2247242,43	Аналитический метод	0,10	—
1268	568219,46	2247329,07	Аналитический метод	0,10	—
1269	568201,95	2247355,91	Аналитический метод	0,10	—
1270	568201,10	2247357,12	Аналитический метод	0,10	—
1271	568187,00	2247376,18	Аналитический метод	0,10	—
1272	568186,62	2247376,79	Аналитический метод	0,10	—
1273	568174,88	2247394,40	Аналитический метод	0,10	—
1274	568174,73	2247394,62	Аналитический метод	0,10	—
1275	568142,33	2247442,10	Аналитический метод	0,10	—
1276	568104,31	2247498,92	Аналитический метод	0,10	—
1277	568067,60	2247553,50	Аналитический метод	0,10	—
1278	568067,26	2247554,00	Аналитический метод	0,10	—
1279	568027,04	2247610,81	Аналитический метод	0,10	—
1280	567978,57	2247679,25	Аналитический метод	0,10	—
1281	567936,94	2247738,03	Аналитический метод	0,10	—
1282	567897,63	2247794,79	Аналитический метод	0,10	—
1283	567856,63	2247856,78	Аналитический метод	0,10	—
1284	567856,44	2247857,06	Аналитический метод	0,10	—
1285	567815,01	2247917,92	Аналитический метод	0,10	—
1286	567814,77	2247918,27	Аналитический метод	0,10	—
1287	567774,69	2247975,03	Аналитический метод	0,10	—
1288	567737,33	2248028,47	Аналитический метод	0,10	—
1289	567733,56	2248033,88	Аналитический метод	0,10	—
1290	567733,24	2248034,46	Аналитический метод	0,10	—
1291	567733,02	2248034,85	Аналитический метод	0,10	—
1292	567732,51	2248035,69	Аналитический метод	0,10	—
1293	567720,09	2248055,38	Аналитический метод	0,10	—
1294	567719,09	2248056,85	Аналитический метод	0,10	—
1295	567716,51	2248060,35	Аналитический метод	0,10	—
1296	567703,23	2248079,19	Аналитический метод	0,10	—
1297	567699,34	2248084,99	Аналитический метод	0,10	—
1298	567661,97	2248142,46	Аналитический метод	0,10	—

ОПИСАНИЕ МЕСТОПОЛОЖЕНИЯ ГРАНИЦ

Публичный сервитут для использования земель и земельных участков в целях эксплуатации магистрального нефтепродуктопровода федерального значения "Сооружение - производственно-технологический комплекс-магистральный нефтепродуктопровод "Уфа-Петропавловск""

(наименование объекта, местоположение границ которого описано)

Сведения о местоположении границ объекта

1	2	3	4	5	6
1299	567661,88	2248142,60	Аналитический метод	0,10	—
1300	567625,00	2248198,52	Аналитический метод	0,10	—
1301	567624,87	2248198,71	Аналитический метод	0,10	—
1302	567584,15	2248259,21	Аналитический метод	0,10	—
1303	567584,06	2248259,35	Аналитический метод	0,10	—
1304	567546,71	2248314,07	Аналитический метод	0,10	—
1305	567546,51	2248314,34	Аналитический метод	0,10	—
1306	567510,42	2248365,71	Аналитический метод	0,10	—
1307	567468,36	2248426,63	Аналитический метод	0,10	—
1308	567428,19	2248485,75	Аналитический метод	0,10	—
1309	567427,90	2248486,16	Аналитический метод	0,10	—
1310	567391,70	2248537,21	Аналитический метод	0,10	—
1311	567354,60	2248592,77	Аналитический метод	0,10	—
1312	567317,16	2248649,12	Аналитический метод	0,10	—
1313	567317,10	2248649,21	Аналитический метод	0,10	—
1314	567277,88	2248707,65	Аналитический метод	0,10	—
1315	567244,49	2248760,89	Аналитический метод	0,10	—
1316	567244,17	2248761,38	Аналитический метод	0,10	—
1317	567203,22	2248823,37	Аналитический метод	0,10	—
1318	567172,22	2248872,19	Аналитический метод	0,10	—
1319	567168,27	2248878,36	Аналитический метод	0,10	—
1320	567168,08	2248878,66	Аналитический метод	0,10	—
1321	567134,45	2248929,59	Аналитический метод	0,10	—
1322	567116,57	2248957,86	Аналитический метод	0,10	—
1323	567117,37	2248972,09	Аналитический метод	0,10	—
1324	567137,48	2249020,72	Аналитический метод	0,10	—
1325	567161,09	2249076,42	Аналитический метод	0,10	—
1326	567172,08	2249099,90	Аналитический метод	0,10	—
1327	567181,13	2249119,44	Аналитический метод	0,10	—
1328	567181,43	2249120,12	Аналитический метод	0,10	—
1329	567190,71	2249141,81	Аналитический метод	0,10	—
1330	567215,17	2249191,29	Аналитический метод	0,10	—
1331	567215,35	2249191,67	Аналитический метод	0,10	—
1332	567244,28	2249252,73	Аналитический метод	0,10	—
1333	567244,54	2249253,29	Аналитический метод	0,10	—
1334	567270,40	2249311,59	Аналитический метод	0,10	—
1335	567270,81	2249312,59	Аналитический метод	0,10	—
1336	567271,42	2249314,15	Аналитический метод	0,10	—
1337	567272,92	2249316,87	Аналитический метод	0,10	—
1338	567273,93	2249318,94	Аналитический метод	0,10	—
1339	567288,49	2249352,59	Аналитический метод	0,10	—
1340	567304,80	2249386,56	Аналитический метод	0,10	—
1341	567326,38	2249431,50	Аналитический метод	0,10	—
1342	567337,70	2249455,00	Аналитический метод	0,10	—
1343	567337,83	2249455,27	Аналитический метод	0,10	—
1344	567366,69	2249517,08	Аналитический метод	0,10	—
1345	567378,29	2249541,85	Аналитический метод	0,10	—
1346	567396,07	2249578,42	Аналитический метод	0,10	—
1347	567396,13	2249578,56	Аналитический метод	0,10	—
1348	567429,04	2249647,28	Аналитический метод	0,10	—
1349	567457,97	2249705,83	Аналитический метод	0,10	—
1350	567458,13	2249706,17	Аналитический метод	0,10	—
1351	567478,03	2249748,02	Аналитический метод	0,10	—
1352	567478,31	2249748,62	Аналитический метод	0,10	—
1353	567488,73	2249772,13	Аналитический метод	0,10	—
1354	567497,70	2249784,57	Аналитический метод	0,10	—
1355	567512,29	2249792,80	Аналитический метод	0,10	—

ОПИСАНИЕ МЕСТОПОЛОЖЕНИЯ ГРАНИЦ

Публичный сервитут для использования земель и земельных участков в целях эксплуатации магистрального нефтепродуктопровода федерального значения "Сооружение - производственно-технологический комплекс-магистральный нефтепродуктопровод "Уфа-Петропавловск""

(наименование объекта, местоположение границ которого описано)

Сведения о местоположении границ объекта

1	2	3	4	5	6
1356	567527,07	2249799,63	Аналитический метод	0,10	—
1357	567553,49	2249805,33	Аналитический метод	0,10	—
1358	567557,81	2249806,23	Аналитический метод	0,10	—
1359	567558,46	2249806,38	Аналитический метод	0,10	—
1360	567587,34	2249813,23	Аналитический метод	0,10	—
1361	567587,81	2249813,35	Аналитический метод	0,10	—
1362	567663,16	2249832,82	Аналитический метод	0,10	—
1363	567744,16	2249852,05	Аналитический метод	0,10	—
1364	567813,47	2249868,14	Аналитический метод	0,10	—
1365	567813,61	2249868,17	Аналитический метод	0,10	—
1366	567895,48	2249887,65	Аналитический метод	0,10	—
1367	567895,59	2249887,68	Аналитический метод	0,10	—
1368	567958,47	2249902,96	Аналитический метод	0,10	—
1369	568032,15	2249919,26	Аналитический метод	0,10	—
1370	568071,64	2249928,04	Аналитический метод	0,10	—
1371	568139,75	2249943,27	Аналитический метод	0,10	—
1372	568192,30	2249954,71	Аналитический метод	0,10	—
1373	568240,60	2249963,55	Аналитический метод	0,10	—
1374	568240,90	2249963,60	Аналитический метод	0,10	—
1375	568274,20	2249970,12	Аналитический метод	0,10	—
1376	568342,45	2249980,97	Аналитический метод	0,10	—
1377	568360,65	2249983,83	Аналитический метод	0,10	—
1378	568362,73	2249984,25	Аналитический метод	0,10	—
1379	568381,79	2249988,94	Аналитический метод	0,10	—
1380	568382,81	2249989,22	Аналитический метод	0,10	—
1381	568414,97	2249998,59	Аналитический метод	0,10	—
1382	568485,09	2250015,70	Аналитический метод	0,10	—
1383	568546,03	2250029,71	Аналитический метод	0,10	—
1384	568547,27	2250029,97	Аналитический метод	0,10	—
1385	568661,35	2250056,91	Аналитический метод	0,10	—
1386	568722,67	2250070,50	Аналитический метод	0,10	—
1387	568820,84	2250090,51	Аналитический метод	0,10	—
1388	568890,99	2250103,77	Аналитический метод	0,10	—
1389	568964,28	2250117,74	Аналитический метод	0,10	—
1390	569041,33	2250128,98	Аналитический метод	0,10	—
1391	569122,62	2250138,03	Аналитический метод	0,10	—
1392	569146,89	2250140,12	Аналитический метод	0,10	—
1393	569216,45	2250144,14	Аналитический метод	0,10	—
1394	569301,47	2250148,79	Аналитический метод	0,10	—
1395	569302,54	2250148,87	Аналитический метод	0,10	—
1396	569340,63	2250152,59	Аналитический метод	0,10	—
1397	569341,27	2250152,66	Аналитический метод	0,10	—
1398	569377,75	2250157,18	Аналитический метод	0,10	—
1399	569415,33	2250157,38	Аналитический метод	0,10	—
1400	569431,24	2250163,22	Аналитический метод	0,10	—
1401	569436,56	2250169,44	Аналитический метод	0,10	—
1402	569453,87	2250198,13	Аналитический метод	0,10	—
1403	569462,25	2250206,12	Аналитический метод	0,10	—
1404	569480,68	2250221,58	Аналитический метод	0,10	—
1405	569481,97	2250222,75	Аналитический метод	0,10	—
1406	569523,92	2250263,27	Аналитический метод	0,10	—
1407	569527,24	2250267,21	Аналитический метод	0,10	—
1408	569634,61	2250425,66	Аналитический метод	0,10	—
1409	569635,25	2250426,65	Аналитический метод	0,10	—
1410	569689,84	2250515,98	Аналитический метод	0,10	—
1411	569821,73	2250721,46	Аналитический метод	0,10	—
1412	569879,11	2250809,00	Аналитический метод	0,10	—

ОПИСАНИЕ МЕСТОПОЛОЖЕНИЯ ГРАНИЦ

Публичный сервитут для использования земель и земельных участков в целях эксплуатации магистрального нефтепродуктопровода федерального значения "Сооружение - производственно-технологический комплекс-магистральный нефтепродуктопровод "Уфа-Петропавловск""

(наименование объекта, местоположение границ которого описано)

Сведения о местоположении границ объекта

1	2	3	4	5	6
1413	569879,49	2250809,60	Аналитический метод	0,10	—
1414	569979,20	2250971,58	Аналитический метод	0,10	—
1415	569982,52	2250980,33	Аналитический метод	0,10	—
1416	569982,83	2250986,58	Аналитический метод	0,10	—
1417	569981,34	2251005,86	Аналитический метод	0,10	—
1418	569979,64	2251030,00	Аналитический метод	0,10	—
1419	569979,61	2251030,37	Аналитический метод	0,10	—
1420	569979,19	2251035,29	Аналитический метод	0,10	—
1421	570056,33	2251088,58	Аналитический метод	0,10	—
1422	570058,19	2251090,00	Аналитический метод	0,10	—
1423	570062,21	2251094,28	Аналитический метод	0,10	—
1424	570192,85	2251270,96	Аналитический метод	0,10	—
1425	570195,86	2251276,28	Аналитический метод	0,10	—
1426	570238,89	2251380,68	Аналитический метод	0,10	—
1427	570252,63	2251413,65	Аналитический метод	0,10	—
1428	570286,07	2251436,78	Аналитический метод	0,10	—
1429	570290,63	2251434,67	Аналитический метод	0,10	—
1430	570319,22	2251420,79	Аналитический метод	0,10	—
1431	570319,63	2251420,60	Аналитический метод	0,10	—
1432	570338,81	2251411,71	Аналитический метод	0,10	—
1433	570349,30	2251409,40	Аналитический метод	0,10	—
1434	570363,47	2251413,82	Аналитический метод	0,10	—
1435	570486,05	2251498,42	Аналитический метод	0,10	—
1436	570506,11	2251488,98	Аналитический метод	0,10	—
1437	570506,26	2251488,91	Аналитический метод	0,10	—
1438	570520,31	2251482,42	Аналитический метод	0,10	—
1439	570533,57	2251476,12	Аналитический метод	0,10	—
1440	570533,79	2251476,01	Аналитический метод	0,10	—
1441	570548,64	2251469,13	Аналитический метод	0,10	—
1442	570571,49	2251457,89	Аналитический метод	0,10	—
1443	570573,80	2251456,90	Аналитический метод	0,10	—
1444	570624,36	2251438,09	Аналитический метод	0,10	—
1445	570633,06	2251436,52	Аналитический метод	0,10	—
1446	570649,10	2251442,36	Аналитический метод	0,10	—
1447	570649,35	2251442,57	Аналитический метод	0,10	—
1448	570657,44	2251449,55	Аналитический метод	0,10	—
1449	570720,72	2251499,21	Аналитический метод	0,10	—
1450	570721,36	2251499,73	Аналитический метод	0,10	—
1451	570721,46	2251499,82	Аналитический метод	0,10	—
1452	570945,64	2251690,07	Аналитический метод	0,10	—
1453	570951,01	2251696,45	Аналитический метод	0,10	—
1454	571061,98	2251885,33	Аналитический метод	0,10	—
1455	571062,11	2251885,56	Аналитический метод	0,10	—
1456	571112,15	2251972,82	Аналитический метод	0,10	—
1457	571226,09	2252169,61	Аналитический метод	0,10	—
1458	571227,12	2252171,58	Аналитический метод	0,10	—
1459	571303,69	2252335,97	Аналитический метод	0,10	—
1460	571348,75	2252416,90	Аналитический метод	0,10	—
1461	571397,33	2252504,71	Аналитический метод	0,10	—
1462	571404,65	2252517,83	Аналитический метод	0,10	—
1463	571411,95	2252530,33	Аналитический метод	0,10	—
1464	571412,06	2252530,52	Аналитический метод	0,10	—
1465	571461,41	2252616,65	Аналитический метод	0,10	—
1466	571497,47	2252674,54	Аналитический метод	0,10	—
1467	571498,20	2252675,79	Аналитический метод	0,10	—
1468	571527,72	2252729,97	Аналитический метод	0,10	—
1469	571528,09	2252730,69	Аналитический метод	0,10	—

ОПИСАНИЕ МЕСТОПОЛОЖЕНИЯ ГРАНИЦ

Публичный сервитут для использования земель и земельных участков в целях эксплуатации магистрального нефтепродуктопровода федерального значения "Сооружение - производственно-технологический комплекс-магистральный нефтепродуктопровод "Уфа-Петропавловск""

(наименование объекта, местоположение границ которого описано)

Сведения о местоположении границ объекта

1	2	3	4	5	6
1470	571590,15	2252853,87	Аналитический метод	0,10	—
1471	571659,41	2252986,22	Аналитический метод	0,10	—
1472	571733,02	2253115,91	Аналитический метод	0,10	—
1473	571733,22	2253116,28	Аналитический метод	0,10	—
1474	571798,57	2253236,04	Аналитический метод	0,10	—
1475	571799,08	2253237,02	Аналитический метод	0,10	—
1476	571866,41	2253374,52	Аналитический метод	0,10	—
1477	571897,08	2253415,53	Аналитический метод	0,10	—
1478	571899,40	2253419,28	Аналитический метод	0,10	—
1479	571962,86	2253545,75	Аналитический метод	0,10	—
1480	571963,00	2253546,04	Аналитический метод	0,10	—
1481	572033,18	2253690,60	Аналитический метод	0,10	—
1482	572058,93	2253732,95	Аналитический метод	0,10	—
1483	572120,63	2253834,75	Аналитический метод	0,10	—
1484	572236,82	2254024,35	Аналитический метод	0,10	—
1485	572238,22	2254026,96	Аналитический метод	0,10	—
1486	572308,91	2254180,59	Аналитический метод	0,10	—
1487	572400,21	2254344,25	Аналитический метод	0,10	—
1488	572400,43	2254344,66	Аналитический метод	0,10	—
1489	572414,82	2254371,62	Аналитический метод	0,10	—
1490	572414,96	2254371,88	Аналитический метод	0,10	—
1491	572539,12	2254611,21	Аналитический метод	0,10	—
1492	572643,49	2254814,14	Аналитический метод	0,10	—
1493	572668,93	2254858,87	Аналитический метод	0,10	—
1494	572713,42	2254934,77	Аналитический метод	0,10	—
1495	572714,01	2254935,83	Аналитический метод	0,10	—
1496	572719,85	2254947,00	Аналитический метод	0,10	—
1497	572726,53	2254959,38	Аналитический метод	0,10	—
1498	572726,81	2254959,93	Аналитический метод	0,10	—
1499	572734,37	2254974,80	Аналитический метод	0,10	—
1500	572779,97	2255061,63	Аналитический метод	0,10	—
1501	572830,71	2255158,27	Аналитический метод	0,10	—
1502	572951,10	2255376,40	Аналитический метод	0,10	—
1503	572951,26	2255376,68	Аналитический метод	0,10	—
1504	573015,01	2255495,76	Аналитический метод	0,10	—
1505	573059,85	2255579,23	Аналитический метод	0,10	—
1506	573136,84	2255722,58	Аналитический метод	0,10	—
1507	573337,46	2256095,36	Аналитический метод	0,10	—
1508	573392,26	2256195,05	Аналитический метод	0,10	—
1509	573454,42	2256307,04	Аналитический метод	0,10	—
1510	573490,08	2256369,21	Аналитический метод	0,10	—
1511	573490,32	2256369,63	Аналитический метод	0,10	—
1512	573500,18	2256387,64	Аналитический метод	0,10	—
1513	573650,26	2256655,43	Аналитический метод	0,10	—
1514	573741,29	2256799,92	Аналитический метод	0,10	—
1515	573802,70	2256897,06	Аналитический метод	0,10	—
1516	573803,38	2256898,20	Аналитический метод	0,10	—
1517	574013,45	2257273,27	Аналитический метод	0,10	—
1518	574042,49	2257318,70	Аналитический метод	0,10	—
1519	574134,06	2257463,12	Аналитический метод	0,10	—
1520	574135,35	2257465,40	Аналитический метод	0,10	—
1521	574326,68	2257851,50	Аналитический метод	0,10	—
1522	574345,01	2257888,48	Аналитический метод	0,10	—
1523	574361,70	2257918,54	Аналитический метод	0,10	—
1524	574374,51	2257941,98	Аналитический метод	0,10	—
1525	574376,88	2257944,54	Аналитический метод	0,10	—
1526	574379,38	2257949,57	Аналитический метод	0,10	—

ОПИСАНИЕ МЕСТОПОЛОЖЕНИЯ ГРАНИЦ

Публичный сервитут для использования земель и земельных участков в целях эксплуатации магистрального нефтепродуктопровода федерального значения "Сооружение - производственно-технологический комплекс-магистральный нефтепродуктопровод "Уфа-Петропавловск""

(наименование объекта, местоположение границ которого описано)

Сведения о местоположении границ объекта

1	2	3	4	5	6
1527	574378,30	2257955,70	Аналитический метод	0,10	—
1528	574394,69	2257989,51	Аналитический метод	0,10	—
1529	574461,99	2258116,17	Аналитический метод	0,10	—
1530	574519,72	2258224,05	Аналитический метод	0,10	—
1531	574539,92	2258257,81	Аналитический метод	0,10	—
1532	574546,22	2258267,55	Аналитический метод	0,10	—
1533	574553,45	2258274,97	Аналитический метод	0,10	—
1534	574554,22	2258275,80	Аналитический метод	0,10	—
1535	574580,59	2258305,41	Аналитический метод	0,10	—
1536	574583,24	2258308,97	Аналитический метод	0,10	—
1537	574592,82	2258324,61	Аналитический метод	0,10	—
1538	574593,20	2258325,25	Аналитический метод	0,10	—
1539	574658,52	2258439,49	Аналитический метод	0,10	—
1540	574705,91	2258523,03	Аналитический метод	0,10	—
1541	574713,04	2258535,27	Аналитический метод	0,10	—
1542	574725,94	2258557,30	Аналитический метод	0,10	—
1543	574745,10	2258589,38	Аналитический метод	0,10	—
1544	574745,24	2258589,61	Аналитический метод	0,10	—
1545	574755,90	2258607,91	Аналитический метод	0,10	—
1546	574758,17	2258613,09	Аналитический метод	0,10	—
1547	574771,15	2258654,98	Аналитический метод	0,10	—
1548	574771,24	2258655,28	Аналитический метод	0,10	—
1549	574778,97	2258681,36	Аналитический метод	0,10	—
1550	574901,29	2258871,02	Аналитический метод	0,10	—
1551	574901,47	2258871,31	Аналитический метод	0,10	—
1552	574950,31	2258949,39	Аналитический метод	0,10	—
1553	574952,96	2258955,13	Аналитический метод	0,10	—
1554	575004,36	2259118,54	Аналитический метод	0,10	—
1555	575004,81	2259120,16	Аналитический метод	0,10	—
1556	575112,50	2259564,67	Аналитический метод	0,10	—
1557	575112,59	2259565,08	Аналитический метод	0,10	—
1558	575117,02	2259584,80	Аналитический метод	0,10	—
1559	575129,22	2259638,85	Аналитический метод	0,10	—
1560	575172,74	2259832,29	Аналитический метод	0,10	—
1561	575204,99	2259953,58	Аналитический метод	0,10	—
1562	575277,85	2260226,96	Аналитический метод	0,10	—
1563	575277,92	2260227,24	Аналитический метод	0,10	—
1564	575355,93	2260534,64	Аналитический метод	0,10	—
1565	575355,97	2260534,77	Аналитический метод	0,10	—
1566	575452,26	2260923,11	Аналитический метод	0,10	—
1567	575596,29	2261507,40	Аналитический метод	0,10	—
1568	575596,34	2261507,59	Аналитический метод	0,10	—
1569	575673,75	2261832,71	Аналитический метод	0,10	—
1570	575680,55	2261857,25	Аналитический метод	0,10	—
1571	575680,91	2261858,69	Аналитический метод	0,10	—
1572	575705,92	2261975,39	Аналитический метод	0,10	—
1573	575757,33	2262192,05	Аналитический метод	0,10	—
1574	575794,15	2262317,27	Аналитический метод	0,10	—
1575	575794,56	2262318,88	Аналитический метод	0,10	—
1576	575856,37	2262596,08	Аналитический метод	0,10	—
1577	575856,42	2262596,31	Аналитический метод	0,10	—
1578	575874,74	2262682,35	Аналитический метод	0,10	—
1579	575878,20	2262696,48	Аналитический метод	0,10	—
1580	575881,75	2262710,67	Аналитический метод	0,10	—
1581	575907,10	2262807,12	Аналитический метод	0,10	—
1582	575907,14	2262807,26	Аналитический метод	0,10	—
1583	575933,32	2262909,24	Аналитический метод	0,10	—

ОПИСАНИЕ МЕСТОПОЛОЖЕНИЯ ГРАНИЦ

Публичный сервитут для использования земель и земельных участков в целях эксплуатации магистрального нефтепродуктопровода федерального значения "Сооружение - производственно-технологический комплекс-магистральный нефтепродуктопровод "Уфа-Петропавловск""

(наименование объекта, местоположение границ которого описано)

Сведения о местоположении границ объекта

1	2	3	4	5	6
1584	575933,34	2262909,34	Аналитический метод	0,10	—
1585	575973,59	2263068,92	Аналитический метод	0,10	—
1586	575973,66	2263069,21	Аналитический метод	0,10	—
1587	576041,49	2263352,60	Аналитический метод	0,10	—
1588	576060,10	2263430,59	Аналитический метод	0,10	—
1589	576153,88	2263790,62	Аналитический метод	0,10	—
1590	576165,86	2263836,01	Аналитический метод	0,10	—
1591	576166,05	2263836,82	Аналитический метод	0,10	—
1592	576277,48	2264324,87	Аналитический метод	0,10	—
1593	576296,81	2264410,02	Аналитический метод	0,10	—
1594	576336,44	2264550,64	Аналитический метод	0,10	—
1595	576336,68	2264551,53	Аналитический метод	0,10	—
1596	576398,45	2264806,46	Аналитический метод	0,10	—
1597	576404,63	2264830,35	Аналитический метод	0,10	—
1598	576404,99	2264832,00	Аналитический метод	0,10	—
1599	576417,30	2264897,70	Аналитический метод	0,10	—
1600	576466,16	2265091,69	Аналитический метод	0,10	—
1601	576516,87	2265294,57	Аналитический метод	0,10	—
1602	576566,35	2265486,08	Аналитический метод	0,10	—
1603	576566,43	2265486,41	Аналитический метод	0,10	—
1604	576646,87	2265816,48	Аналитический метод	0,10	—
1605	576667,16	2265898,22	Аналитический метод	0,10	—
1606	576692,82	2265994,24	Аналитический метод	0,10	—
1607	576692,93	2265994,63	Аналитический метод	0,10	—
1608	576696,59	2266009,30	Аналитический метод	0,10	—
1609	576703,19	2266034,53	Аналитический метод	0,10	—
1610	576703,34	2266035,14	Аналитический метод	0,10	—
1611	576712,29	2266073,27	Аналитический метод	0,10	—
1612	576712,57	2266074,64	Аналитический метод	0,10	—
1613	576712,86	2266076,88	Аналитический метод	0,10	—
1614	576716,12	2266115,65	Аналитический метод	0,10	—
1615	576716,19	2266116,84	Аналитический метод	0,10	—
1616	576716,73	2266131,67	Аналитический метод	0,10	—
1617	576722,30	2266194,95	Аналитический метод	0,10	—
1618	576726,17	2266211,43	Аналитический метод	0,10	—
1619	576857,56	2266753,44	Аналитический метод	0,10	—
1620	576885,44	2266846,48	Аналитический метод	0,10	—
1621	576885,76	2266847,65	Аналитический метод	0,10	—
1622	576891,65	2266871,48	Аналитический метод	0,10	—
1623	576921,77	2266974,39	Аналитический метод	0,10	—
1624	576921,94	2266975,00	Аналитический метод	0,10	—
1625	577022,63	2267354,57	Аналитический метод	0,10	—
1626	577026,77	2267369,52	Аналитический метод	0,10	—
1627	577094,23	2267407,93	Аналитический метод	0,10	—
1628	577095,06	2267408,42	Аналитический метод	0,10	—
1629	577100,55	2267411,83	Аналитический метод	0,10	—
1630	577103,42	2267413,91	Аналитический метод	0,10	—
1631	577111,67	2267427,30	Аналитический метод	0,10	—
1632	577128,90	2267500,45	Аналитический метод	0,10	—
1633	577129,18	2267501,84	Аналитический метод	0,10	—
1634	577128,64	2267512,90	Аналитический метод	0,10	—
1635	577124,62	2267527,26	Аналитический метод	0,10	—
1636	577122,20	2267533,00	Аналитический метод	0,10	—
1637	577117,25	2267539,10	Аналитический метод	0,10	—
1638	577113,47	2267542,50	Аналитический метод	0,10	—
1639	577105,34	2267547,37	Аналитический метод	0,10	—
1640	577101,82	2267548,36	Аналитический метод	0,10	—

ОПИСАНИЕ МЕСТОПОЛОЖЕНИЯ ГРАНИЦ

Публичный сервитут для использования земель и земельных участков в целях эксплуатации магистрального нефтепродуктопровода федерального значения "Сооружение - производственно-технологический комплекс-магистральный нефтепродуктопровод "Уфа-Петропавловск""

(наименование объекта, местоположение границ которого описано)

Сведения о местоположении границ объекта

1	2	3	4	5	6
1641	577059,73	2267556,98	Аналитический метод	0,10	—
1642	577045,09	2267560,77	Аналитический метод	0,10	—
1643	577044,38	2267560,94	Аналитический метод	0,10	—
1644	577036,58	2267562,71	Аналитический метод	0,10	—
1645	577035,77	2267563,15	Аналитический метод	0,10	—
1646	577038,28	2267574,43	Аналитический метод	0,10	—
1647	577047,21	2267611,49	Аналитический метод	0,10	—
1648	577047,52	2267613,00	Аналитический метод	0,10	—
1649	577047,90	2267617,80	Аналитический метод	0,10	—
1650	577047,76	2267624,75	Аналитический метод	0,10	—
1651	577068,16	2267698,85	Аналитический метод	0,10	—
1652	577068,37	2267699,66	Аналитический метод	0,10	—
1653	577088,12	2267782,08	Аналитический метод	0,10	—
1654	577088,43	2267783,56	Аналитический метод	0,10	—
1655	577085,47	2267800,37	Аналитический метод	0,10	—
1656	577080,36	2267806,60	Аналитический метод	0,10	—
1657	577077,04	2267809,54	Аналитический метод	0,10	—
1658	577124,54	2268003,39	Аналитический метод	0,10	—
1659	577124,88	2268005,00	Аналитический метод	0,10	—
1660	577121,92	2268021,81	Аналитический метод	0,10	—
1661	577117,88	2268027,04	Аналитический метод	0,10	—
1662	577075,99	2268068,59	Аналитический метод	0,10	—
1663	577095,00	2268183,12	Аналитический метод	0,10	—
1664	577095,09	2268183,57	Аналитический метод	0,10	—
1665	577095,24	2268184,06	Аналитический метод	0,10	—
1666	577117,27	2268250,26	Аналитический метод	0,10	—
1667	577117,50	2268250,97	Аналитический метод	0,10	—
1668	577117,98	2268252,57	Аналитический метод	0,10	—
1669	577118,44	2268254,33	Аналитический метод	0,10	—
1670	577118,80	2268255,95	Аналитический метод	0,10	—
1671	577118,95	2268256,70	Аналитический метод	0,10	—
1672	577175,80	2268555,48	Аналитический метод	0,10	—
1673	577175,86	2268555,81	Аналитический метод	0,10	—
1674	577175,93	2268556,24	Аналитический метод	0,10	—
1675	577176,18	2268557,82	Аналитический метод	0,10	—
1676	577176,38	2268559,39	Аналитический метод	0,10	—
1677	577176,53	2268560,99	Аналитический метод	0,10	—
1678	577176,60	2268561,83	Аналитический метод	0,10	—
1679	577190,80	2268799,34	Аналитический метод	0,10	—
1680	577190,84	2268801,28	Аналитический метод	0,10	—
1681	577190,77	2268805,20	Аналитический метод	0,10	—
1682	577190,38	2268809,14	Аналитический метод	0,10	—
1683	577189,69	2268813,00	Аналитический метод	0,10	—
1684	577189,28	2268814,89	Аналитический метод	0,10	—
1685	577179,30	2268853,25	Аналитический метод	0,10	—
1686	577179,00	2268855,25	Аналитический метод	0,10	—
1687	577206,50	2269483,64	Аналитический метод	0,10	—
1688	577206,52	2269484,73	Аналитический метод	0,10	—
1689	577206,52	2269486,92	Аналитический метод	0,10	—
1690	577206,33	2269489,97	Аналитический метод	0,10	—
1691	577205,85	2269493,87	Аналитический метод	0,10	—
1692	577205,54	2269495,81	Аналитический метод	0,10	—
1693	577189,91	2269572,39	Аналитический метод	0,10	—
1694	577189,74	2269573,81	Аналитический метод	0,10	—
1695	577189,74	2269573,91	Аналитический метод	0,10	—
1696	577200,24	2269817,48	Аналитический метод	0,10	—
1697	577274,15	2269855,77	Аналитический метод	0,10	—

ОПИСАНИЕ МЕСТОПОЛОЖЕНИЯ ГРАНИЦ

Публичный сервитут для использования земель и земельных участков в целях эксплуатации магистрального нефтепродуктопровода федерального значения "Сооружение - производственно-технологический комплекс-магистральный нефтепродуктопровод "Уфа-Петропавловск""

(наименование объекта, местоположение границ которого описано)

Сведения о местоположении границ объекта

1	2	3	4	5	6
1698	577278,71	2269858,81	Аналитический метод	0,10	—
1699	577287,24	2269873,59	Аналитический метод	0,10	—
1700	577287,62	2269877,69	Аналитический метод	0,10	—
1701	577287,70	2269886,88	Аналитический метод	0,10	—
1702	577299,79	2269980,21	Аналитический метод	0,10	—
1703	577300,00	2269983,24	Аналитический метод	0,10	—
1704	577300,60	2270071,36	Аналитический метод	0,10	—
1705	577300,51	2270073,65	Аналитический метод	0,10	—
1706	577295,73	2270129,70	Аналитический метод	0,10	—
1707	577296,77	2270213,77	Аналитический метод	0,10	—
1708	577301,03	2270264,42	Аналитический метод	0,10	—
1709	577301,05	2270264,62	Аналитический метод	0,10	—
1710	577301,18	2270266,33	Аналитический метод	0,10	—
1711	577301,22	2270266,95	Аналитический метод	0,10	—
1712	577303,19	2270305,46	Аналитический метод	0,10	—
1713	577303,21	2270306,15	Аналитический метод	0,10	—
1714	577304,86	2270376,49	Аналитический метод	0,10	—
1715	577307,99	2270454,67	Аналитический метод	0,10	—
1716	577313,84	2270541,59	Аналитический метод	0,10	—
1717	577313,88	2270542,16	Аналитический метод	0,10	—
1718	577316,34	2270597,44	Аналитический метод	0,10	—
1719	577318,78	2270628,81	Аналитический метод	0,10	—
1720	577320,83	2270637,45	Аналитический метод	0,10	—
1721	577325,50	2270651,29	Аналитический метод	0,10	—
1722	577328,54	2270658,23	Аналитический метод	0,10	—
1723	577360,95	2270716,38	Аналитический метод	0,10	—
1724	577383,59	2270751,75	Аналитический метод	0,10	—
1725	577383,70	2270751,93	Аналитический метод	0,10	—
1726	577398,15	2270774,94	Аналитический метод	0,10	—
1727	577418,17	2270801,60	Аналитический метод	0,10	—
1728	577418,98	2270802,74	Аналитический метод	0,10	—
1729	577451,81	2270851,97	Аналитический метод	0,10	—
1730	577471,85	2270881,54	Аналитический метод	0,10	—
1731	577471,97	2270881,72	Аналитический метод	0,10	—
1732	577500,92	2270925,22	Аналитический метод	0,10	—
1733	577533,32	2270968,85	Аналитический метод	0,10	—
1734	577545,99	2270985,81	Аналитический метод	0,10	—
1735	577553,46	2270995,10	Аналитический метод	0,10	—
1736	577581,48	2271029,82	Аналитический метод	0,10	—
1737	577581,71	2271030,11	Аналитический метод	0,10	—
1738	577633,31	2271096,05	Аналитический метод	0,10	—
1739	577634,01	2271096,99	Аналитический метод	0,10	—
1740	577712,42	2271207,45	Аналитический метод	0,10	—
1741	577746,91	2271253,35	Аналитический метод	0,10	—
1742	577751,56	2271259,13	Аналитический метод	0,10	—
1743	577751,66	2271259,26	Аналитический метод	0,10	—
1744	577764,25	2271275,14	Аналитический метод	0,10	—
1745	577764,82	2271275,89	Аналитический метод	0,10	—
1746	577850,79	2271393,17	Аналитический метод	0,10	—
1747	577857,74	2271402,67	Аналитический метод	0,10	—
1748	577859,51	2271405,46	Аналитический метод	0,10	—
1749	577871,27	2271427,05	Аналитический метод	0,10	—
1750	577899,40	2271470,90	Аналитический метод	0,10	—
1751	577900,01	2271471,90	Аналитический метод	0,10	—
1752	577921,09	2271508,43	Аналитический метод	0,10	—
1753	577949,82	2271547,70	Аналитический метод	0,10	—
1754	577951,92	2271551,11	Аналитический метод	0,10	—

ОПИСАНИЕ МЕСТОПОЛОЖЕНИЯ ГРАНИЦ

Публичный сервитут для использования земель и земельных участков в целях эксплуатации магистрального нефтепродуктопровода федерального значения "Сооружение - производственно-технологический комплекс-магистральный нефтепродуктопровод "Уфа-Петропавловск""

(наименование объекта, местоположение границ которого описано)

Сведения о местоположении границ объекта

1	2	3	4	5	6
1755	577971,65	2271589,88	Аналитический метод	0,10	—
1756	577992,44	2271629,08	Аналитический метод	0,10	—
1757	577993,63	2271631,66	Аналитический метод	0,10	—
1758	578006,23	2271663,77	Аналитический метод	0,10	—
1759	578006,73	2271665,18	Аналитический метод	0,10	—
1760	578022,35	2271713,33	Аналитический метод	0,10	—
1761	578022,75	2271714,70	Аналитический метод	0,10	—
1762	578036,97	2271768,93	Аналитический метод	0,10	—
1763	578037,41	2271770,92	Аналитический метод	0,10	—
1764	578043,11	2271803,19	Аналитический метод	0,10	—
1765	578048,95	2271833,37	Аналитический метод	0,10	—
1766	578048,97	2271833,50	Аналитический метод	0,10	—
1767	578054,44	2271862,65	Аналитический метод	0,10	—
1768	578054,49	2271862,90	Аналитический метод	0,10	—
1769	578074,03	2271973,31	Аналитический метод	0,10	—
1770	578074,08	2271973,60	Аналитический метод	0,10	—
1771	578088,87	2272063,85	Аналитический метод	0,10	—
1772	578107,73	2272155,83	Аналитический метод	0,10	—
1773	578107,83	2272156,32	Аналитический метод	0,10	—
1774	578124,96	2272249,39	Аналитический метод	0,10	—
1775	578146,37	2272366,68	Аналитический метод	0,10	—
1776	578146,40	2272366,83	Аналитический метод	0,10	—
1777	578147,89	2272375,28	Аналитический метод	0,10	—
1778	578148,06	2272376,41	Аналитический метод	0,10	—
1779	578154,46	2272425,91	Аналитический метод	0,10	—
1780	578171,41	2272518,77	Аналитический метод	0,10	—
1781	578171,43	2272518,88	Аналитический метод	0,10	—
1782	578187,19	2272607,41	Аналитический метод	0,10	—
1783	578187,23	2272607,63	Аналитический метод	0,10	—
1784	578201,65	2272694,03	Аналитический метод	0,10	—
1785	578216,02	2272758,48	Аналитический метод	0,10	—
1786	578216,24	2272759,58	Аналитический метод	0,10	—
1787	578216,37	2272760,36	Аналитический метод	0,10	—
1788	578227,45	2272837,48	Аналитический метод	0,10	—
1789	578238,44	2272900,13	Аналитический метод	0,10	—
1790	578253,43	2272977,99	Аналитический метод	0,10	—
1791	578270,52	2273051,10	Аналитический метод	0,10	—
1792	578270,80	2273052,45	Аналитический метод	0,10	—
1793	578270,85	2273052,75	Аналитический метод	0,10	—
1794	578285,52	2273142,41	Аналитический метод	0,10	—
1795	578301,50	2273229,46	Аналитический метод	0,10	—
1796	578320,83	2273336,61	Аналитический метод	0,10	—
1797	578322,47	2273345,55	Аналитический метод	0,10	—
1798	578341,23	2273449,60	Аналитический метод	0,10	—
1799	578351,30	2273504,88	Аналитический метод	0,10	—
1800	578351,32	2273505,02	Аналитический метод	0,10	—
1801	578351,36	2273505,25	Аналитический метод	0,10	—
1802	578366,22	2273594,33	Аналитический метод	0,10	—
1803	578382,51	2273686,22	Аналитический метод	0,10	—
1804	578399,33	2273780,59	Аналитический метод	0,10	—
1805	578417,05	2273875,88	Аналитический метод	0,10	—
1806	578417,09	2273876,11	Аналитический метод	0,10	—
1807	578417,13	2273876,36	Аналитический метод	0,10	—
1808	578429,95	2273953,67	Аналитический метод	0,10	—
1809	578446,15	2274041,15	Аналитический метод	0,10	—
1810	578461,48	2274125,46	Аналитический метод	0,10	—
1811	578461,51	2274125,63	Аналитический метод	0,10	—

ОПИСАНИЕ МЕСТОПОЛОЖЕНИЯ ГРАНИЦ

Публичный сервитут для использования земель и земельных участков в целях эксплуатации магистрального нефтепродуктопровода федерального значения "Сооружение - производственно-технологический комплекс-магистральный нефтепродуктопровод "Уфа-Петропавловск""

(наименование объекта, местоположение границ которого описано)

Сведения о местоположении границ объекта

1	2	3	4	5	6
1812	578477,97	2274219,93	Аналитический метод	0,10	—
1813	578495,30	2274312,85	Аналитический метод	0,10	—
1814	578496,94	2274321,31	Аналитический метод	0,10	—
1815	578496,98	2274321,53	Аналитический метод	0,10	—
1816	578512,20	2274403,76	Аналитический метод	0,10	—
1817	578512,25	2274404,02	Аналитический метод	0,10	—
1818	578526,61	2274486,41	Аналитический метод	0,10	—
1819	578543,89	2274585,68	Аналитический метод	0,10	—
1820	578560,75	2274677,08	Аналитический метод	0,10	—
1821	578560,78	2274677,25	Аналитический метод	0,10	—
1822	578576,86	2274768,01	Аналитический метод	0,10	—
1823	578593,25	2274856,99	Аналитический метод	0,10	—
1824	578593,28	2274857,18	Аналитический метод	0,10	—
1825	578609,63	2274950,01	Аналитический метод	0,10	—
1826	578627,72	2275050,69	Аналитический метод	0,10	—
1827	578648,58	2275166,91	Аналитический метод	0,10	—
1828	578661,13	2275237,17	Аналитический метод	0,10	—
1829	578661,15	2275237,29	Аналитический метод	0,10	—
1830	578674,25	2275313,71	Аналитический метод	0,10	—
1831	578677,77	2275334,06	Аналитический метод	0,10	—
1832	578693,73	2275422,04	Аналитический метод	0,10	—
1833	578710,16	2275512,77	Аналитический метод	0,10	—
1834	578710,20	2275512,98	Аналитический метод	0,10	—
1835	578726,85	2275609,46	Аналитический метод	0,10	—
1836	578742,05	2275697,62	Аналитический метод	0,10	—
1837	578756,66	2275782,29	Аналитический метод	0,10	—
1838	578774,61	2275881,52	Аналитический метод	0,10	—
1839	578774,63	2275881,63	Аналитический метод	0,10	—
1840	578774,69	2275881,97	Аналитический метод	0,10	—
1841	578789,16	2275971,20	Аналитический метод	0,10	—
1842	578804,74	2276061,68	Аналитический метод	0,10	—
1843	578822,87	2276157,06	Аналитический метод	0,10	—
1844	578822,91	2276157,29	Аналитический метод	0,10	—
1845	578839,00	2276246,55	Аналитический метод	0,10	—
1846	578839,02	2276246,65	Аналитический метод	0,10	—
1847	578839,05	2276246,80	Аналитический метод	0,10	—
1848	578847,41	2276296,04	Аналитический метод	0,10	—
1849	578854,59	2276338,44	Аналитический метод	0,10	—
1850	578870,54	2276432,58	Аналитический метод	0,10	—
1851	578887,60	2276526,02	Аналитический метод	0,10	—
1852	578887,64	2276526,21	Аналитический метод	0,10	—
1853	578903,15	2276615,16	Аналитический метод	0,10	—
1854	578915,17	2276677,39	Аналитический метод	0,10	—
1855	578915,23	2276677,71	Аналитический метод	0,10	—
1856	578932,35	2276773,02	Аналитический метод	0,10	—
1857	578948,34	2276862,23	Аналитический метод	0,10	—
1858	578961,52	2276936,07	Аналитический метод	0,10	—
1859	578971,10	2276984,48	Аналитический метод	0,10	—
1860	578971,19	2276984,99	Аналитический метод	0,10	—
1861	578971,22	2276985,18	Аналитический метод	0,10	—
1862	578991,20	2277103,94	Аналитический метод	0,10	—
1863	579000,25	2277149,51	Аналитический метод	0,10	—
1864	579000,35	2277150,04	Аналитический метод	0,10	—
1865	579000,40	2277150,35	Аналитический метод	0,10	—
1866	579010,98	2277215,12	Аналитический метод	0,10	—
1867	579021,82	2277272,66	Аналитический метод	0,10	—
1868	579021,87	2277272,95	Аналитический метод	0,10	—

ОПИСАНИЕ МЕСТОПОЛОЖЕНИЯ ГРАНИЦ

Публичный сервитут для использования земель и земельных участков в целях эксплуатации магистрального нефтепродуктопровода федерального значения "Сооружение - производственно-технологический комплекс-магистральный нефтепродуктопровод "Уфа-Петропавловск""

(наименование объекта, местоположение границ которого описано)

Сведения о местоположении границ объекта

1	2	3	4	5	6
1869	579021,93	2277273,28	Аналитический метод	0,10	—
1870	579024,96	2277291,93	Аналитический метод	0,10	—
1871	579032,05	2277335,34	Аналитический метод	0,10	—
1872	579042,89	2277396,09	Аналитический метод	0,10	—
1873	579042,91	2277396,21	Аналитический метод	0,10	—
1874	579045,13	2277409,17	Аналитический метод	0,10	—
1875	579050,40	2277433,54	Аналитический метод	0,10	—
1876	579050,58	2277434,48	Аналитический метод	0,10	—
1877	579050,61	2277434,62	Аналитический метод	0,10	—
1878	579061,54	2277498,85	Аналитический метод	0,10	—
1879	579068,29	2277537,13	Аналитический метод	0,10	—
1880	579070,11	2277541,00	Аналитический метод	0,10	—
1881	579075,42	2277542,83	Аналитический метод	0,10	—
1882	579077,71	2277543,75	Аналитический метод	0,10	—
1883	579089,25	2277549,07	Аналитический метод	0,10	—
1884	579096,74	2277550,12	Аналитический метод	0,10	—
1885	579123,74	2277548,81	Аналитический метод	0,10	—
1886	579124,15	2277548,79	Аналитический метод	0,10	—
1887	579159,64	2277547,65	Аналитический метод	0,10	—
1888	579199,31	2277545,56	Аналитический метод	0,10	—
1889	579221,45	2277544,03	Аналитический метод	0,10	—
1890	579223,17	2277543,97	Аналитический метод	0,10	—
1891	579223,78	2277543,98	Аналитический метод	0,10	—
1892	579240,72	2277544,39	Аналитический метод	0,10	—
1893	579262,90	2277543,83	Аналитический метод	0,10	—
1894	579263,53	2277543,82	Аналитический метод	0,10	—
1895	579265,44	2277543,89	Аналитический метод	0,10	—
1896	579276,64	2277544,75	Аналитический метод	0,10	—
1897	579285,94	2277547,34	Аналитический метод	0,10	—
1898	579293,34	2277551,06	Аналитический метод	0,10	—
1899	579294,68	2277551,79	Аналитический метод	0,10	—
1900	579302,12	2277556,12	Аналитический метод	0,10	—
1901	579302,84	2277556,55	Аналитический метод	0,10	—
1902	579314,32	2277563,76	Аналитический метод	0,10	—
1903	579317,09	2277565,78	Аналитический метод	0,10	—
1904	579323,15	2277573,31	Аналитический метод	0,10	—
1905	579328,30	2277583,14	Аналитический метод	0,10	—
1906	579333,10	2277591,54	Аналитический метод	0,10	—
1907	579335,32	2277596,70	Аналитический метод	0,10	—
1908	579338,60	2277607,55	Аналитический метод	0,10	—
1909	579339,29	2277610,44	Аналитический метод	0,10	—
1910	579339,64	2277613,54	Аналитический метод	0,10	—
1911	579340,34	2277627,68	Аналитический метод	0,10	—
1912	579340,37	2277628,52	Аналитический метод	0,10	—
1913	579341,96	2277729,79	Аналитический метод	0,10	—
1914	579344,06	2277760,85	Аналитический метод	0,10	—
1915	579344,09	2277761,39	Аналитический метод	0,10	—
1916	579351,61	2277924,94	Аналитический метод	0,10	—
1917	579351,62	2277925,10	Аналитический метод	0,10	—
1918	579353,22	2277965,58	Аналитический метод	0,10	—
1919	579353,23	2277965,82	Аналитический метод	0,10	—
1920	579354,21	2277998,42	Аналитический метод	0,10	—
1921	579354,92	2278022,38	Аналитический метод	0,10	—
1922	579355,93	2278033,31	Аналитический метод	0,10	—
1923	579377,89	2278058,83	Аналитический метод	0,10	—
1924	579386,62	2278066,17	Аналитический метод	0,10	—
1925	579392,74	2278071,32	Аналитический метод	0,10	—

ОПИСАНИЕ МЕСТОПОЛОЖЕНИЯ ГРАНИЦ

Публичный сервитут для использования земель и земельных участков в целях эксплуатации магистрального нефтепродуктопровода федерального значения "Сооружение - производственно-технологический комплекс-магистральный нефтепродуктопровод "Уфа-Петропавловск""

(наименование объекта, местоположение границ которого описано)

Сведения о местоположении границ объекта

1	2	3	4	5	6
1926	579395,50	2278074,03	Аналитический метод	0,10	—
1927	579399,99	2278079,19	Аналитический метод	0,10	—
1928	579404,25	2278083,07	Аналитический метод	0,10	—
1929	579404,75	2278083,53	Аналитический метод	0,10	—
1930	579445,46	2278122,65	Аналитический метод	0,10	—
1931	579472,69	2278147,49	Аналитический метод	0,10	—
1932	579519,21	2278189,27	Аналитический метод	0,10	—
1933	579519,30	2278189,35	Аналитический метод	0,10	—
1934	579538,14	2278206,44	Аналитический метод	0,10	—
1935	579538,49	2278206,76	Аналитический метод	0,10	—
1936	579572,08	2278238,41	Аналитический метод	0,10	—
1937	579573,60	2278239,98	Аналитический метод	0,10	—
1938	579606,11	2278276,48	Аналитический метод	0,10	—
1939	579611,25	2278285,48	Аналитический метод	0,10	—
1940	579620,00	2278312,89	Аналитический метод	0,10	—
1941	579620,13	2278313,33	Аналитический метод	0,10	—
1942	579625,16	2278330,14	Аналитический метод	0,10	—
1943	579625,83	2278332,96	Аналитический метод	0,10	—
1944	579626,19	2278336,24	Аналитический метод	0,10	—
1945	579626,49	2278343,35	Аналитический метод	0,10	—
1946	579624,40	2278354,45	Аналитический метод	0,10	—
1947	579617,52	2278370,08	Аналитический метод	0,10	—
1948	579617,34	2278370,46	Аналитический метод	0,10	—
1949	579597,64	2278413,25	Аналитический метод	0,10	—
1950	579597,50	2278413,56	Аналитический метод	0,10	—
1951	579574,06	2278462,67	Аналитический метод	0,10	—
1952	579557,97	2278496,97	Аналитический метод	0,10	—
1953	579530,39	2278555,35	Аналитический метод	0,10	—
1954	579505,53	2278608,99	Аналитический метод	0,10	—
1955	579505,35	2278609,37	Аналитический метод	0,10	—
1956	579494,29	2278632,22	Аналитический метод	0,10	—
1957	579468,44	2278686,00	Аналитический метод	0,10	—
1958	579468,36	2278686,16	Аналитический метод	0,10	—
1959	579447,94	2278727,86	Аналитический метод	0,10	—
1960	579447,00	2278729,83	Аналитический метод	0,10	—
1961	579447,99	2278736,90	Аналитический метод	0,10	—
1962	579479,37	2278819,43	Аналитический метод	0,10	—
1963	579479,83	2278820,75	Аналитический метод	0,10	—
1964	579491,99	2278859,05	Аналитический метод	0,10	—
1965	579532,42	2278976,73	Аналитический метод	0,10	—
1966	579532,55	2278977,14	Аналитический метод	0,10	—
1967	579560,06	2279061,92	Аналитический метод	0,10	—
1968	579584,65	2279132,91	Аналитический метод	0,10	—
1969	579610,04	2279205,90	Аналитический метод	0,10	—
1970	579615,86	2279222,66	Аналитический метод	0,10	—
1971	579654,91	2279335,17	Аналитический метод	0,10	—
1972	579682,22	2279413,35	Аналитический метод	0,10	—
1973	579682,29	2279413,56	Аналитический метод	0,10	—
1974	579712,02	2279501,13	Аналитический метод	0,10	—
1975	579744,77	2279594,90	Аналитический метод	0,10	—
1976	579781,12	2279697,63	Аналитический метод	0,10	—
1977	579816,21	2279797,99	Аналитический метод	0,10	—
1978	579843,51	2279876,62	Аналитический метод	0,10	—
1979	579843,56	2279876,77	Аналитический метод	0,10	—
1980	579872,30	2279961,31	Аналитический метод	0,10	—
1981	579901,23	2280046,73	Аналитический метод	0,10	—
1982	579924,96	2280116,80	Аналитический метод	0,10	—

ОПИСАНИЕ МЕСТОПОЛОЖЕНИЯ ГРАНИЦ

Публичный сервитут для использования земель и земельных участков в целях эксплуатации магистрального нефтепродуктопровода федерального значения "Сооружение - производственно-технологический комплекс-магистральный нефтепродуктопровод "Уфа-Петропавловск""

(наименование объекта, местоположение границ которого описано)

Сведения о местоположении границ объекта

1	2	3	4	5	6
1983	579935,47	2280146,54	Аналитический метод	0,10	—
1984	579945,12	2280173,83	Аналитический метод	0,10	—
1985	579945,16	2280173,94	Аналитический метод	0,10	—
1986	579982,89	2280282,28	Аналитический метод	0,10	—
1987	580010,12	2280359,29	Аналитический метод	0,10	—
1988	580018,86	2280383,90	Аналитический метод	0,10	—
1989	580030,04	2280415,23	Аналитический метод	0,10	—
1990	580030,20	2280415,70	Аналитический метод	0,10	—
1991	580034,05	2280427,21	Аналитический метод	0,10	—
1992	580038,57	2280439,95	Аналитический метод	0,10	—
1993	580038,63	2280440,13	Аналитический метод	0,10	—
1994	580075,23	2280545,70	Аналитический метод	0,10	—
1995	580100,59	2280616,42	Аналитический метод	0,10	—
1996	580100,67	2280616,64	Аналитический метод	0,10	—
1997	580142,09	2280735,62	Аналитический метод	0,10	—
1998	580142,15	2280735,78	Аналитический метод	0,10	—
1999	580154,43	2280771,87	Аналитический метод	0,10	—
2000	580176,30	2280835,10	Аналитический метод	0,10	—
2001	580188,76	2280870,98	Аналитический метод	0,10	—
2002	580188,82	2280871,15	Аналитический метод	0,10	—
2003	580199,79	2280903,49	Аналитический метод	0,10	—
2004	580232,34	2280997,73	Аналитический метод	0,10	—
2005	580267,80	2281099,43	Аналитический метод	0,10	—
2006	580267,84	2281099,55	Аналитический метод	0,10	—
2007	580270,01	2281105,89	Аналитический метод	0,10	—
2008	580293,43	2281173,75	Аналитический метод	0,10	—
2009	580329,72	2281277,30	Аналитический метод	0,10	—
2010	580364,76	2281377,63	Аналитический метод	0,10	—
2011	580364,80	2281377,73	Аналитический метод	0,10	—
2012	580367,10	2281384,39	Аналитический метод	0,10	—
2013	580387,78	2281442,87	Аналитический метод	0,10	—
2014	580387,88	2281443,16	Аналитический метод	0,10	—
2015	580409,20	2281505,89	Аналитический метод	0,10	—
2016	580423,70	2281548,54	Аналитический метод	0,10	—
2017	580432,25	2281572,46	Аналитический метод	0,10	—
2018	580456,70	2281641,72	Аналитический метод	0,10	—
2019	580479,85	2281707,17	Аналитический метод	0,10	—
2020	580502,61	2281770,32	Аналитический метод	0,10	—
2021	580511,33	2281794,82	Аналитический метод	0,10	—
2022	580511,37	2281794,96	Аналитический метод	0,10	—
2023	580522,14	2281825,79	Аналитический метод	0,10	—
2024	580542,75	2281884,53	Аналитический метод	0,10	—
2025	580542,79	2281884,63	Аналитический метод	0,10	—
2026	580573,72	2281974,03	Аналитический метод	0,10	—
2027	580599,54	2282048,54	Аналитический метод	0,10	—
2028	580599,59	2282048,66	Аналитический метод	0,10	—
2029	580602,03	2282055,83	Аналитический метод	0,10	—
2030	580615,67	2282094,38	Аналитический метод	0,10	—
2031	580629,22	2282132,16	Аналитический метод	0,10	—
2032	580632,41	2282141,07	Аналитический метод	0,10	—
2033	580656,02	2282207,55	Аналитический метод	0,10	—
2034	580694,41	2282311,73	Аналитический метод	0,10	—
2035	580702,80	2282331,51	Аналитический метод	0,10	—
2036	580713,52	2282352,49	Аналитический метод	0,10	—
2037	580725,76	2282374,41	Аналитический метод	0,10	—
2038	580735,77	2282391,48	Аналитический метод	0,10	—
2039	580767,09	2282444,05	Аналитический метод	0,10	—

ОПИСАНИЕ МЕСТОПОЛОЖЕНИЯ ГРАНИЦ

Публичный сервитут для использования земель и земельных участков в целях эксплуатации магистрального нефтепродуктопровода федерального значения "Сооружение - производственно-технологический комплекс-магистральный нефтепродуктопровод "Уфа-Петропавловск""

(наименование объекта, местоположение границ которого описано)

Сведения о местоположении границ объекта

1	2	3	4	5	6
2040	580818,55	2282529,11	Аналитический метод	0,10	—
2041	580867,49	2282608,44	Аналитический метод	0,10	—
2042	580867,60	2282608,61	Аналитический метод	0,10	—
2043	580920,54	2282695,97	Аналитический метод	0,10	—
2044	580920,65	2282696,15	Аналитический метод	0,10	—
2045	580934,90	2282720,14	Аналитический метод	0,10	—
2046	580937,25	2282723,94	Аналитический метод	0,10	—
2047	580941,92	2282731,52	Аналитический метод	0,10	—
2048	580942,07	2282731,77	Аналитический метод	0,10	—
2049	580967,42	2282774,00	Аналитический метод	0,10	—
2050	581002,04	2282831,84	Аналитический метод	0,10	—
2051	581043,54	2282899,80	Аналитический метод	0,10	—
2052	581043,60	2282899,88	Аналитический метод	0,10	—
2053	581086,41	2282970,63	Аналитический метод	0,10	—
2054	581086,48	2282970,76	Аналитический метод	0,10	—
2055	581090,54	2282977,56	Аналитический метод	0,10	—
2056	581099,49	2282992,41	Аналитический метод	0,10	—
2057	581112,80	2283014,38	Аналитический метод	0,10	—
2058	581122,13	2283029,74	Аналитический метод	0,10	—
2059	581122,33	2283030,09	Аналитический метод	0,10	—
2060	581141,99	2283063,69	Аналитический метод	0,10	—
2061	581142,36	2283064,34	Аналитический метод	0,10	—
2062	581144,35	2283067,98	Аналитический метод	0,10	—
2063	581146,86	2283072,20	Аналитический метод	0,10	—
2064	581183,36	2283133,16	Аналитический метод	0,10	—
2065	581201,12	2283162,36	Аналитический метод	0,10	—
2066	581201,63	2283163,25	Аналитический метод	0,10	—
2067	581203,31	2283166,27	Аналитический метод	0,10	—
2068	581207,27	2283172,65	Аналитический метод	0,10	—
2069	581207,62	2283173,24	Аналитический метод	0,10	—
2070	581216,99	2283189,27	Аналитический метод	0,10	—
2071	581254,04	2283251,68	Аналитический метод	0,10	—
2072	581271,84	2283281,28	Аналитический метод	0,10	—
2073	581336,35	2283389,32	Аналитический метод	0,10	—
2074	581341,91	2283398,70	Аналитический метод	0,10	—
2075	581369,34	2283441,78	Аналитический метод	0,10	—
2076	581369,63	2283442,25	Аналитический метод	0,10	—
2077	581428,63	2283539,63	Аналитический метод	0,10	—
2078	581483,96	2283630,75	Аналитический метод	0,10	—
2079	581532,61	2283711,45	Аналитический метод	0,10	—
2080	581581,37	2283791,73	Аналитический метод	0,10	—
2081	581601,00	2283824,20	Аналитический метод	0,10	—
2082	581609,96	2283838,67	Аналитический метод	0,10	—
2083	581637,87	2283883,97	Аналитический метод	0,10	—
2084	581637,95	2283884,10	Аналитический метод	0,10	—
2085	581686,44	2283963,92	Аналитический метод	0,10	—
2086	581727,89	2284032,50	Аналитический метод	0,10	—
2087	581780,56	2284118,28	Аналитический метод	0,10	—
2088	581780,69	2284118,49	Аналитический метод	0,10	—
2089	581833,05	2284205,63	Аналитический метод	0,10	—
2090	581871,73	2284269,92	Аналитический метод	0,10	—
2091	581871,83	2284270,08	Аналитический метод	0,10	—
2092	581909,57	2284333,91	Аналитический метод	0,10	—
2093	581937,93	2284380,78	Аналитический метод	0,10	—
2094	581971,15	2284435,62	Аналитический метод	0,10	—
2095	581971,32	2284435,92	Аналитический метод	0,10	—
2096	582008,03	2284498,42	Аналитический метод	0,10	—

ОПИСАНИЕ МЕСТОПОЛОЖЕНИЯ ГРАНИЦ

Публичный сервитут для использования земель и земельных участков в целях эксплуатации магистрального нефтепродуктопровода федерального значения "Сооружение - производственно-технологический комплекс-магистральный нефтепродуктопровод "Уфа-Петропавловск""

(наименование объекта, местоположение границ которого описано)

Сведения о местоположении границ объекта

1	2	3	4	5	6
2097	582052,32	2284573,52	Аналитический метод	0,10	—
2098	582055,34	2284581,51	Аналитический метод	0,10	—
2099	582060,25	2284607,26	Аналитический метод	0,10	—
2100	582063,07	2284611,77	Аналитический метод	0,10	—
2101	582066,49	2284620,67	Аналитический метод	0,10	—
2102	582063,53	2284637,48	Аналитический метод	0,10	—
2103	582060,79	2284641,32	Аналитический метод	0,10	—
2104	582038,88	2284666,64	Аналитический метод	0,10	—
2105	582104,83	2284784,58	Аналитический метод	0,10	—
2106	582143,19	2284776,11	Аналитический метод	0,10	—
2107	582148,57	2284775,52	Аналитический метод	0,10	—
2108	582164,61	2284781,36	Аналитический метод	0,10	—
2109	582170,08	2284787,83	Аналитический метод	0,10	—
2110	582174,45	2284795,27	Аналитический метод	0,10	—
2111	582229,89	2284866,40	Аналитический метод	0,10	—
2112	582231,60	2284868,90	Аналитический метод	0,10	—
2113	582259,83	2284915,93	Аналитический метод	0,10	—
2114	582303,82	2284988,31	Аналитический метод	0,10	—
2115	582351,24	2285066,68	Аналитический метод	0,10	—
2116	582388,55	2285126,98	Аналитический метод	0,10	—
2117	582388,85	2285127,48	Аналитический метод	0,10	—
2118	582432,45	2285201,73	Аналитический метод	0,10	—
2119	582476,18	2285274,62	Аналитический метод	0,10	—
2120	582537,81	2285374,19	Аналитический метод	0,10	—
2121	582538,07	2285374,62	Аналитический метод	0,10	—
2122	582584,95	2285453,84	Аналитический метод	0,10	—
2123	582606,60	2285489,74	Аналитический метод	0,10	—
2124	582607,07	2285490,55	Аналитический метод	0,10	—
2125	582610,22	2285496,24	Аналитический метод	0,10	—
2126	582615,21	2285504,85	Аналитический метод	0,10	—
2127	582628,25	2285526,19	Аналитический метод	0,10	—
2128	582628,50	2285526,62	Аналитический метод	0,10	—
2129	582633,60	2285535,34	Аналитический метод	0,10	—
2130	582643,32	2285551,71	Аналитический метод	0,10	—
2131	582686,78	2285622,47	Аналитический метод	0,10	—
2132	582687,01	2285622,85	Аналитический метод	0,10	—
2133	582726,25	2285689,38	Аналитический метод	0,10	—
2134	582758,62	2285744,54	Аналитический метод	0,10	—
2135	582798,51	2285809,58	Аналитический метод	0,10	—
2136	582837,37	2285872,78	Аналитический метод	0,10	—
2137	582865,04	2285916,49	Аналитический метод	0,10	—
2138	582865,39	2285917,06	Аналитический метод	0,10	—
2139	582913,15	2285997,12	Аналитический метод	0,10	—
2140	582951,30	2286060,48	Аналитический метод	0,10	—
2141	582951,44	2286060,70	Аналитический метод	0,10	—
2142	582958,24	2286072,26	Аналитический метод	0,10	—
2143	582958,75	2286073,17	Аналитический метод	0,10	—
2144	582968,08	2286090,67	Аналитический метод	0,10	—
2145	582969,00	2286092,61	Аналитический метод	0,10	—
2146	582971,00	2286097,29	Аналитический метод	0,10	—
2147	582971,64	2286098,93	Аналитический метод	0,10	—
2148	582992,43	2286159,03	Аналитический метод	0,10	—
2149	582993,11	2286161,38	Аналитический метод	0,10	—
2150	583013,21	2286245,26	Аналитический метод	0,10	—
2151	583035,33	2286330,32	Аналитический метод	0,10	—
2152	583058,35	2286415,55	Аналитический метод	0,10	—
2153	583072,51	2286467,19	Аналитический метод	0,10	—

ОПИСАНИЕ МЕСТОПОЛОЖЕНИЯ ГРАНИЦ

Публичный сервитут для использования земель и земельных участков в целях эксплуатации магистрального нефтепродуктопровода федерального значения "Сооружение - производственно-технологический комплекс-магистральный нефтепродуктопровод "Уфа-Петропавловск""

(наименование объекта, местоположение границ которого описано)

Сведения о местоположении границ объекта

1	2	3	4	5	6
2154	583076,21	2286480,02	Аналитический метод	0,10	—
2155	583094,75	2286544,84	Аналитический метод	0,10	—
2156	583140,07	2286686,55	Аналитический метод	0,10	—
2157	583151,41	2286716,83	Аналитический метод	0,10	—
2158	583160,25	2286738,98	Аналитический метод	0,10	—
2159	583162,90	2286745,21	Аналитический метод	0,10	—
2160	583178,56	2286777,86	Аналитический метод	0,10	—
2161	583233,07	2286878,97	Аналитический метод	0,10	—
2162	583290,52	2286984,75	Аналитический метод	0,10	—
2163	583339,84	2287074,77	Аналитический метод	0,10	—
2164	583390,34	2287165,96	Аналитический метод	0,10	—
2165	583431,08	2287238,38	Аналитический метод	0,10	—
2166	583431,15	2287238,51	Аналитический метод	0,10	—
2167	583476,80	2287320,83	Аналитический метод	0,10	—
2168	583476,88	2287320,97	Аналитический метод	0,10	—
2169	583508,38	2287378,65	Аналитический метод	0,10	—
2170	583514,32	2287389,40	Аналитический метод	0,10	—
2171	583514,37	2287389,50	Аналитический метод	0,10	—
2172	583538,70	2287433,94	Аналитический метод	0,10	—
2173	583538,77	2287434,06	Аналитический метод	0,10	—
2174	583589,04	2287527,16	Аналитический метод	0,10	—
2175	583641,75	2287622,42	Аналитический метод	0,10	—
2176	583687,95	2287705,53	Аналитический метод	0,10	—
2177	583745,15	2287808,12	Аналитический метод	0,10	—
2178	583780,29	2287870,58	Аналитический метод	0,10	—
2179	583826,87	2287954,11	Аналитический метод	0,10	—
2180	583855,94	2288006,38	Аналитический метод	0,10	—
2181	583890,69	2288068,48	Аналитический метод	0,10	—
2182	583926,63	2288132,93	Аналитический метод	0,10	—
2183	583926,69	2288133,04	Аналитический метод	0,10	—
2184	583958,89	2288191,48	Аналитический метод	0,10	—
2185	583992,27	2288251,98	Аналитический метод	0,10	—
2186	583992,33	2288252,07	Аналитический метод	0,10	—
2187	584002,36	2288270,44	Аналитический метод	0,10	—
2188	584024,35	2288310,60	Аналитический метод	0,10	—
2189	584024,42	2288310,72	Аналитический метод	0,10	—
2190	584027,61	2288316,62	Аналитический метод	0,10	—
2191	584059,86	2288375,22	Аналитический метод	0,10	—
2192	584095,07	2288439,04	Аналитический метод	0,10	—
2193	584135,10	2288511,31	Аналитический метод	0,10	—
2194	584135,18	2288511,44	Аналитический метод	0,10	—
2195	584166,89	2288569,52	Аналитический метод	0,10	—
2196	584198,49	2288626,88	Аналитический метод	0,10	—
2197	584233,74	2288690,85	Аналитический метод	0,10	—
2198	584265,87	2288748,96	Аналитический метод	0,10	—
2199	584305,40	2288820,95	Аналитический метод	0,10	—
2200	584336,01	2288875,61	Аналитический метод	0,10	—
2201	584368,33	2288933,56	Аналитический метод	0,10	—
2202	584395,33	2288981,75	Аналитический метод	0,10	—
2203	584438,68	2289059,87	Аналитический метод	0,10	—
2204	584472,03	2289120,39	Аналитический метод	0,10	—
2205	584485,46	2289144,73	Аналитический метод	0,10	—
2206	584505,83	2289181,61	Аналитический метод	0,10	—
2207	584546,46	2289254,58	Аналитический метод	0,10	—
2208	584546,51	2289254,67	Аналитический метод	0,10	—
2209	584575,30	2289306,90	Аналитический метод	0,10	—
2210	584611,64	2289372,18	Аналитический метод	0,10	—

ОПИСАНИЕ МЕСТОПОЛОЖЕНИЯ ГРАНИЦ

Публичный сервитут для использования земель и земельных участков в целях эксплуатации магистрального нефтепродуктопровода федерального значения "Сооружение - производственно-технологический комплекс-магистральный нефтепродуктопровод "Уфа-Петропавловск""

(наименование объекта, местоположение границ которого описано)

Сведения о местоположении границ объекта

1	2	3	4	5	6
2211	584637,99	2289419,17	Аналитический метод	0,10	—
2212	584678,32	2289490,95	Аналитический метод	0,10	—
2213	584678,39	2289491,08	Аналитический метод	0,10	—
2214	584712,47	2289552,57	Аналитический метод	0,10	—
2215	584750,45	2289621,37	Аналитический метод	0,10	—
2216	584783,83	2289682,35	Аналитический метод	0,10	—
2217	584820,97	2289749,70	Аналитический метод	0,10	—
2218	584858,15	2289817,39	Аналитический метод	0,10	—
2219	584894,14	2289882,33	Аналитический метод	0,10	—
2220	584931,65	2289950,15	Аналитический метод	0,10	—
2221	584979,66	2290037,20	Аналитический метод	0,10	—
2222	585021,53	2290113,21	Аналитический метод	0,10	—
2223	585053,92	2290172,04	Аналитический метод	0,10	—
2224	585056,57	2290176,71	Аналитический метод	0,10	—
2225	585056,78	2290177,09	Аналитический метод	0,10	—
2226	585117,88	2290289,18	Аналитический метод	0,10	—
2227	585152,07	2290350,36	Аналитический метод	0,10	—
2228	585188,46	2290415,82	Аналитический метод	0,10	—
2229	585236,52	2290502,78	Аналитический метод	0,10	—
2230	585272,89	2290568,28	Аналитический метод	0,10	—
2231	585272,95	2290568,38	Аналитический метод	0,10	—
2232	585307,29	2290630,92	Аналитический метод	0,10	—
2233	585376,79	2290757,69	Аналитический метод	0,10	—
2234	585416,33	2290830,40	Аналитический метод	0,10	—
2235	585449,22	2290889,65	Аналитический метод	0,10	—
2236	585470,04	2290926,69	Аналитический метод	0,10	—
2237	585491,64	2290964,99	Аналитический метод	0,10	—
2238	585491,69	2290965,09	Аналитический метод	0,10	—
2239	585521,11	2291017,76	Аналитический метод	0,10	—
2240	585569,51	2291102,25	Аналитический метод	0,10	—
2241	585569,78	2291102,73	Аналитический метод	0,10	—
2242	585612,23	2291180,77	Аналитический метод	0,10	—
2243	585651,16	2291252,21	Аналитический метод	0,10	—
2244	585690,83	2291324,38	Аналитический метод	0,10	—
2245	585726,31	2291389,27	Аналитический метод	0,10	—
2246	585748,58	2291429,65	Аналитический метод	0,10	—
2247	585793,93	2291512,46	Аналитический метод	0,10	—
2248	585848,99	2291612,10	Аналитический метод	0,10	—
2249	585887,51	2291680,44	Аналитический метод	0,10	—
2250	585888,27	2291681,90	Аналитический метод	0,10	—
2251	585916,38	2291740,51	Аналитический метод	0,10	—
2252	585917,65	2291743,73	Аналитический метод	0,10	—
2253	585936,62	2291803,25	Аналитический метод	0,10	—
2254	585936,81	2291803,88	Аналитический метод	0,10	—
2255	585941,59	2291820,37	Аналитический метод	0,10	—
2256	585942,01	2291821,69	Аналитический метод	0,10	—
2257	585947,56	2291839,63	Аналитический метод	0,10	—
2258	585947,63	2291839,86	Аналитический метод	0,10	—
2259	585955,06	2291864,74	Аналитический метод	0,10	—
2260	585955,14	2291865,04	Аналитический метод	0,10	—
2261	585964,90	2291899,29	Аналитический метод	0,10	—
2262	585964,94	2291899,41	Аналитический метод	0,10	—
2263	585974,02	2291931,85	Аналитический метод	0,10	—
2264	585991,00	2291991,13	Аналитический метод	0,10	—
2265	586026,53	2292089,79	Аналитический метод	0,10	—
2266	586027,22	2292092,02	Аналитический метод	0,10	—
2267	586038,02	2292133,89	Аналитический метод	0,10	—

ОПИСАНИЕ МЕСТОПОЛОЖЕНИЯ ГРАНИЦ

Публичный сервитут для использования земель и земельных участков в целях эксплуатации магистрального нефтепродуктопровода федерального значения "Сооружение - производственно-технологический комплекс-магистральный нефтепродуктопровод "Уфа-Петропавловск""

(наименование объекта, местоположение границ которого описано)

Сведения о местоположении границ объекта

1	2	3	4	5	6
2268	586038,43	2292135,79	Аналитический метод	0,10	—
2269	586038,50	2292136,22	Аналитический метод	0,10	—
2270	586050,34	2292211,11	Аналитический метод	0,10	—
2271	586073,46	2292294,71	Аналитический метод	0,10	—
2272	586101,89	2292397,91	Аналитический метод	0,10	—
2273	586103,40	2292402,12	Аналитический метод	0,10	—
2274	586103,94	2292403,77	Аналитический метод	0,10	—
2275	586118,95	2292456,77	Аналитический метод	0,10	—
2276	586131,14	2292500,22	Аналитический метод	0,10	—
2277	586131,18	2292500,35	Аналитический метод	0,10	—
2278	586147,93	2292561,37	Аналитический метод	0,10	—
2279	586161,38	2292609,39	Аналитический метод	0,10	—
2280	586186,11	2292697,07	Аналитический метод	0,10	—
2281	586208,84	2292778,17	Аналитический метод	0,10	—
2282	586208,88	2292778,28	Аналитический метод	0,10	—
2283	586213,81	2292796,22	Аналитический метод	0,10	—
2284	586230,87	2292858,51	Аналитический метод	0,10	—
2285	586250,71	2292932,02	Аналитический метод	0,10	—
2286	586272,77	2293013,71	Аналитический метод	0,10	—
2287	586289,70	2293076,13	Аналитический метод	0,10	—
2288	586289,73	2293076,25	Аналитический метод	0,10	—
2289	586303,28	2293127,17	Аналитический метод	0,10	—
2290	586323,61	2293199,54	Аналитический метод	0,10	—
2291	586323,64	2293199,65	Аналитический метод	0,10	—
2292	586343,02	2293269,84	Аналитический метод	0,10	—
2293	586343,06	2293269,99	Аналитический метод	0,10	—
2294	586361,76	2293339,37	Аналитический метод	0,10	—
2295	586374,08	2293383,55	Аналитический метод	0,10	—
2296	586393,67	2293454,30	Аналитический метод	0,10	—
2297	586393,71	2293454,46	Аналитический метод	0,10	—
2298	586414,25	2293530,59	Аналитический метод	0,10	—
2299	586435,40	2293607,99	Аналитический метод	0,10	—
2300	586460,56	2293699,28	Аналитический метод	0,10	—
2301	586480,97	2293774,01	Аналитический метод	0,10	—
2302	586501,77	2293850,27	Аналитический метод	0,10	—
2303	586523,63	2293929,21	Аналитический метод	0,10	—
2304	586544,78	2294004,95	Аналитический метод	0,10	—
2305	586544,83	2294005,11	Аналитический метод	0,10	—
2306	586566,40	2294084,42	Аналитический метод	0,10	—
2307	586586,98	2294159,80	Аналитический метод	0,10	—
2308	586607,20	2294231,82	Аналитический метод	0,10	—
2309	586628,35	2294307,52	Аналитический метод	0,10	—
2310	586628,43	2294307,79	Аналитический метод	0,10	—
2311	586653,24	2294400,72	Аналитический метод	0,10	—
2312	586673,29	2294475,75	Аналитический метод	0,10	—
2313	586674,32	2294479,49	Аналитический метод	0,10	—
2314	586674,39	2294479,73	Аналитический метод	0,10	—
2315	586682,87	2294511,68	Аналитический метод	0,10	—
2316	586691,49	2294543,02	Аналитический метод	0,10	—
2317	586691,53	2294543,16	Аналитический метод	0,10	—
2318	586715,04	2294630,58	Аналитический метод	0,10	—
2319	586741,49	2294728,13	Аналитический метод	0,10	—
2320	586746,52	2294746,27	Аналитический метод	0,10	—
2321	586746,56	2294746,43	Аналитический метод	0,10	—
2322	586760,25	2294797,15	Аналитический метод	0,10	—
2323	586777,44	2294861,08	Аналитический метод	0,10	—
2324	586798,54	2294938,46	Аналитический метод	0,10	—

ОПИСАНИЕ МЕСТОПОЛОЖЕНИЯ ГРАНИЦ

Публичный сервитут для использования земель и земельных участков в целях эксплуатации магистрального нефтепродуктопровода федерального значения "Сооружение - производственно-технологический комплекс-магистральный нефтепродуктопровод "Уфа-Петропавловск""

(наименование объекта, местоположение границ которого описано)

Сведения о местоположении границ объекта

1	2	3	4	5	6
2325	586820,32	2295017,65	Аналитический метод	0,10	—
2326	586842,78	2295099,23	Аналитический метод	0,10	—
2327	586865,33	2295179,20	Аналитический метод	0,10	—
2328	586865,36	2295179,31	Аналитический метод	0,10	—
2329	586887,01	2295257,41	Аналитический метод	0,10	—
2330	586910,68	2295342,00	Аналитический метод	0,10	—
2331	586936,47	2295433,86	Аналитический метод	0,10	—
2332	586955,99	2295503,83	Аналитический метод	0,10	—
2333	586977,12	2295578,53	Аналитический метод	0,10	—
2334	586988,67	2295616,04	Аналитический метод	0,10	—
2335	586989,05	2295617,41	Аналитический метод	0,10	—
2336	586998,21	2295654,64	Аналитический метод	0,10	—
2337	586999,91	2295660,63	Аналитический метод	0,10	—
2338	587000,12	2295661,43	Аналитический метод	0,10	—
2339	587001,74	2295667,97	Аналитический метод	0,10	—
2340	587006,45	2295684,60	Аналитический метод	0,10	—
2341	587015,85	2295718,03	Аналитический метод	0,10	—
2342	587026,67	2295756,76	Аналитический метод	0,10	—
2343	587048,30	2295834,27	Аналитический метод	0,10	—
2344	587048,34	2295834,41	Аналитический метод	0,10	—
2345	587071,02	2295917,53	Аналитический метод	0,10	—
2346	587093,60	2295998,87	Аналитический метод	0,10	—
2347	587115,61	2296077,41	Аналитический метод	0,10	—
2348	587115,64	2296077,51	Аналитический метод	0,10	—
2349	587136,55	2296153,38	Аналитический метод	0,10	—
2350	587156,61	2296226,52	Аналитический метод	0,10	—
2351	587176,52	2296297,38	Аналитический метод	0,10	—
2352	587176,55	2296297,50	Аналитический метод	0,10	—
2353	587197,28	2296372,75	Аналитический метод	0,10	—
2354	587217,86	2296446,32	Аналитический метод	0,10	—
2355	587239,84	2296525,85	Аналитический метод	0,10	—
2356	587257,94	2296591,66	Аналитический метод	0,10	—
2357	587279,34	2296668,51	Аналитический метод	0,10	—
2358	587284,97	2296688,87	Аналитический метод	0,10	—
2359	587301,22	2296747,40	Аналитический метод	0,10	—
2360	587320,83	2296818,79	Аналитический метод	0,10	—
2361	587347,48	2296915,71	Аналитический метод	0,10	—
2362	587367,58	2296989,85	Аналитический метод	0,10	—
2363	587393,17	2297080,73	Аналитический метод	0,10	—
2364	587393,20	2297080,86	Аналитический метод	0,10	—
2365	587413,30	2297153,76	Аналитический метод	0,10	—
2366	587439,75	2297247,15	Аналитический метод	0,10	—
2367	587439,83	2297247,46	Аналитический метод	0,10	—
2368	587459,70	2297321,23	Аналитический метод	0,10	—
2369	587480,89	2297396,72	Аналитический метод	0,10	—
2370	587500,86	2297468,06	Аналитический метод	0,10	—
2371	587500,91	2297468,26	Аналитический метод	0,10	—
2372	587520,02	2297538,78	Аналитический метод	0,10	—
2373	587540,39	2297612,19	Аналитический метод	0,10	—
2374	587558,98	2297679,35	Аналитический метод	0,10	—
2375	587559,02	2297679,51	Аналитический метод	0,10	—
2376	587577,31	2297747,27	Аналитический метод	0,10	—
2377	587596,27	2297816,43	Аналитический метод	0,10	—
2378	587596,30	2297816,55	Аналитический метод	0,10	—
2379	587614,60	2297884,62	Аналитический метод	0,10	—
2380	587634,69	2297958,16	Аналитический метод	0,10	—
2381	587654,51	2298030,34	Аналитический метод	0,10	—

ОПИСАНИЕ МЕСТОПОЛОЖЕНИЯ ГРАНИЦ

Публичный сервитут для использования земель и земельных участков в целях эксплуатации магистрального нефтепродуктопровода федерального значения "Сооружение - производственно-технологический комплекс-магистральный нефтепродуктопровод "Уфа-Петропавловск""

(наименование объекта, местоположение границ которого описано)

Сведения о местоположении границ объекта

1	2	3	4	5	6
2382	587655,75	2298034,27	Аналитический метод	0,10	—
2383	587656,02	2298035,20	Аналитический метод	0,10	—
2384	587673,81	2298100,35	Аналитический метод	0,10	—
2385	587691,34	2298163,68	Аналитический метод	0,10	—
2386	587710,78	2298234,42	Аналитический метод	0,10	—
2387	587731,42	2298308,46	Аналитический метод	0,10	—
2388	587752,78	2298383,55	Аналитический метод	0,10	—
2389	587752,81	2298383,67	Аналитический метод	0,10	—
2390	587772,02	2298452,52	Аналитический метод	0,10	—
2391	587795,50	2298536,56	Аналитический метод	0,10	—
2392	587809,95	2298588,85	Аналитический метод	0,10	—
2393	587813,19	2298600,46	Аналитический метод	0,10	—
2394	587817,23	2298615,09	Аналитический метод	0,10	—
2395	587838,69	2298691,13	Аналитический метод	0,10	—
2396	587838,73	2298691,26	Аналитический метод	0,10	—
2397	587862,29	2298776,46	Аналитический метод	0,10	—
2398	587883,15	2298852,34	Аналитический метод	0,10	—
2399	587903,98	2298927,57	Аналитический метод	0,10	—
2400	587904,01	2298927,69	Аналитический метод	0,10	—
2401	587923,40	2298999,15	Аналитический метод	0,10	—
2402	587944,46	2299076,04	Аналитический метод	0,10	—
2403	587963,14	2299143,79	Аналитический метод	0,10	—
2404	587973,34	2299181,33	Аналитический метод	0,10	—
2405	587975,58	2299189,51	Аналитический метод	0,10	—
2406	587975,69	2299189,91	Аналитический метод	0,10	—
2407	587990,69	2299248,39	Аналитический метод	0,10	—
2408	588005,06	2299304,31	Аналитический метод	0,10	—
2409	588029,20	2299393,59	Аналитический метод	0,10	—
2410	588037,08	2299422,41	Аналитический метод	0,10	—
2411	588053,02	2299481,20	Аналитический метод	0,10	—
2412	588080,52	2299580,40	Аналитический метод	0,10	—
2413	588082,34	2299586,87	Аналитический метод	0,10	—
2414	588082,38	2299587,02	Аналитический метод	0,10	—
2415	588090,53	2299616,75	Аналитический метод	0,10	—
2416	588115,94	2299708,57	Аналитический метод	0,10	—
2417	588134,62	2299775,91	Аналитический метод	0,10	—
2418	588157,37	2299858,24	Аналитический метод	0,10	—
2419	588180,15	2299940,13	Аналитический метод	0,10	—
2420	588202,58	2300019,48	Аналитический метод	0,10	—
2421	588225,52	2300101,77	Аналитический метод	0,10	—
2422	588248,98	2300186,59	Аналитический метод	0,10	—
2423	588269,79	2300261,82	Аналитический метод	0,10	—
2424	588293,74	2300347,47	Аналитический метод	0,10	—
2425	588293,78	2300347,61	Аналитический метод	0,10	—
2426	588317,49	2300434,37	Аналитический метод	0,10	—
2427	588336,73	2300501,73	Аналитический метод	0,10	—
2428	588336,89	2300502,32	Аналитический метод	0,10	—
2429	588343,86	2300529,22	Аналитический метод	0,10	—
2430	588356,46	2300577,61	Аналитический метод	0,10	—
2431	588378,10	2300651,51	Аналитический метод	0,10	—
2432	588378,34	2300652,37	Аналитический метод	0,10	—
2433	588381,94	2300666,51	Аналитический метод	0,10	—
2434	588394,71	2300714,57	Аналитический метод	0,10	—
2435	588416,07	2300789,19	Аналитический метод	0,10	—
2436	588416,15	2300789,48	Аналитический метод	0,10	—
2437	588436,73	2300864,73	Аналитический метод	0,10	—
2438	588458,12	2300942,75	Аналитический метод	0,10	—

ОПИСАНИЕ МЕСТОПОЛОЖЕНИЯ ГРАНИЦ

Публичный сервитут для использования земель и земельных участков в целях эксплуатации магистрального нефтепродуктопровода федерального значения "Сооружение - производственно-технологический комплекс-магистральный нефтепродуктопровод "Уфа-Петропавловск""

(наименование объекта, местоположение границ которого описано)

Сведения о местоположении границ объекта

1	2	3	4	5	6
2439	588458,20	2300943,06	Аналитический метод	0,10	—
2440	588479,05	2301023,06	Аналитический метод	0,10	—
2441	588502,28	2301106,07	Аналитический метод	0,10	—
2442	588518,91	2301166,11	Аналитический метод	0,10	—
2443	588535,47	2301226,15	Аналитический метод	0,10	—
2444	588553,50	2301292,31	Аналитический метод	0,10	—
2445	588570,12	2301353,06	Аналитический метод	0,10	—
2446	588589,05	2301421,35	Аналитический метод	0,10	—
2447	588605,45	2301478,50	Аналитический метод	0,10	—
2448	588619,58	2301528,30	Аналитический метод	0,10	—
2449	588626,20	2301551,76	Аналитический метод	0,10	—
2450	588626,28	2301552,06	Аналитический метод	0,10	—
2451	588640,23	2301603,92	Аналитический метод	0,10	—
2452	588655,12	2301657,14	Аналитический метод	0,10	—
2453	588655,18	2301657,36	Аналитический метод	0,10	—
2454	588668,51	2301706,79	Аналитический метод	0,10	—
2455	588668,55	2301706,96	Аналитический метод	0,10	—
2456	588683,42	2301763,65	Аналитический метод	0,10	—
2457	588683,48	2301763,89	Аналитический метод	0,10	—
2458	588698,65	2301824,10	Аналитический метод	0,10	—
2459	588715,75	2301885,57	Аналитический метод	0,10	—
2460	588734,99	2301951,87	Аналитический метод	0,10	—
2461	588753,67	2302015,29	Аналитический метод	0,10	—
2462	588753,82	2302015,81	Аналитический метод	0,10	—
2463	588771,47	2302080,91	Аналитический метод	0,10	—
2464	588771,51	2302081,05	Аналитический метод	0,10	—
2465	588787,99	2302143,27	Аналитический метод	0,10	—
2466	588805,39	2302206,49	Аналитический метод	0,10	—
2467	588822,57	2302268,37	Аналитический метод	0,10	—
2468	588840,85	2302332,94	Аналитический метод	0,10	—
2469	588855,72	2302385,04	Аналитический метод	0,10	—
2470	588857,02	2302389,65	Аналитический метод	0,10	—
2471	588857,06	2302389,79	Аналитический метод	0,10	—
2472	588864,90	2302418,23	Аналитический метод	0,10	—
2473	588868,58	2302431,54	Аналитический метод	0,10	—
2474	588882,76	2302482,63	Аналитический метод	0,10	—
2475	588891,42	2302513,53	Аналитический метод	0,10	—
2476	588891,47	2302513,72	Аналитический метод	0,10	—
2477	588910,84	2302585,05	Аналитический метод	0,10	—
2478	588910,91	2302585,30	Аналитический метод	0,10	—
2479	588921,40	2302625,60	Аналитический метод	0,10	—
2480	588931,39	2302663,51	Аналитический метод	0,10	—
2481	588932,25	2302666,71	Аналитический метод	0,10	—
2482	588941,10	2302699,96	Аналитический метод	0,10	—
2483	588941,16	2302700,19	Аналитический метод	0,10	—
2484	588966,37	2302798,65	Аналитический метод	0,10	—
2485	588987,54	2302870,37	Аналитический метод	0,10	—
2486	589010,03	2302947,59	Аналитический метод	0,10	—
2487	589010,19	2302948,16	Аналитический метод	0,10	—
2488	589031,20	2303027,17	Аналитический метод	0,10	—
2489	589053,13	2303108,13	Аналитический метод	0,10	—
2490	589077,86	2303195,45	Аналитический метод	0,10	—
2491	589077,90	2303195,62	Аналитический метод	0,10	—
2492	589104,06	2303290,50	Аналитический метод	0,10	—
2493	589118,13	2303341,56	Аналитический метод	0,10	—
2494	589140,06	2303418,95	Аналитический метод	0,10	—
2495	589140,13	2303419,20	Аналитический метод	0,10	—

ОПИСАНИЕ МЕСТОПОЛОЖЕНИЯ ГРАНИЦ

Публичный сервитут для использования земель и земельных участков в целях эксплуатации магистрального нефтепродуктопровода федерального значения "Сооружение - производственно-технологический комплекс-магистральный нефтепродуктопровод "Уфа-Петропавловск""

(наименование объекта, местоположение границ которого описано)

Сведения о местоположении границ объекта

1	2	3	4	5	6
2496	589153,03	2303466,59	Аналитический метод	0,10	—
2497	589160,76	2303495,09	Аналитический метод	0,10	—
2498	589173,53	2303539,31	Аналитический метод	0,10	—
2499	589173,62	2303539,62	Аналитический метод	0,10	—
2500	589190,73	2303601,90	Аналитический метод	0,10	—
2501	589209,54	2303668,09	Аналитический метод	0,10	—
2502	589224,62	2303719,86	Аналитический метод	0,10	—
2503	589224,77	2303720,37	Аналитический метод	0,10	—
2504	589236,68	2303764,73	Аналитический метод	0,10	—
2505	589236,79	2303765,19	Аналитический метод	0,10	—
2506	589248,64	2303812,88	Аналитический метод	0,10	—
2507	589248,84	2303813,74	Аналитический метод	0,10	—
2508	589249,93	2303818,89	Аналитический метод	0,10	—
2509	589290,84	2303966,30	Аналитический метод	0,10	—
2510	589311,31	2304034,86	Аналитический метод	0,10	—
2511	589311,53	2304035,65	Аналитический метод	0,10	—
2512	589325,10	2304087,26	Аналитический метод	0,10	—
2513	589341,71	2304148,18	Аналитический метод	0,10	—
2514	589357,87	2304206,50	Аналитический метод	0,10	—
2515	589357,92	2304206,66	Аналитический метод	0,10	—
2516	589366,52	2304238,51	Аналитический метод	0,10	—
2517	589366,67	2304239,09	Аналитический метод	0,10	—
2518	589369,53	2304250,80	Аналитический метод	0,10	—
2519	589369,69	2304251,50	Аналитический метод	0,10	—
2520	589372,64	2304265,31	Аналитический метод	0,10	—
2521	589372,81	2304266,19	Аналитический метод	0,10	—
2522	589372,89	2304266,69	Аналитический метод	0,10	—
2523	589375,60	2304284,10	Аналитический метод	0,10	—
2524	589375,77	2304285,39	Аналитический метод	0,10	—
2525	589377,67	2304303,91	Аналитический метод	0,10	—
2526	589377,75	2304304,83	Аналитический метод	0,10	—
2527	589378,45	2304315,54	Аналитический метод	0,10	—
2528	589378,48	2304316,23	Аналитический метод	0,10	—
2529	589380,16	2304360,70	Аналитический метод	0,10	—
2530	589383,28	2304416,47	Аналитический метод	0,10	—
2531	589385,95	2304460,93	Аналитический метод	0,10	—
2532	589385,96	2304461,27	Аналитический метод	0,10	—
2533	589386,19	2304466,21	Аналитический метод	0,10	—
2534	589387,88	2304499,68	Аналитический метод	0,10	—
2535	589390,13	2304542,54	Аналитический метод	0,10	—
2536	589390,46	2304546,33	Аналитический метод	0,10	—
2537	589390,53	2304547,25	Аналитический метод	0,10	—
2538	589392,26	2304581,52	Аналитический метод	0,10	—
2539	589394,82	2304621,40	Аналитический метод	0,10	—
2540	589394,84	2304621,77	Аналитический метод	0,10	—
2541	589397,61	2304677,97	Аналитический метод	0,10	—
2542	589399,64	2304720,90	Аналитический метод	0,10	—
2543	589402,49	2304779,11	Аналитический метод	0,10	—
2544	589405,83	2304840,35	Аналитический метод	0,10	—
2545	589405,84	2304840,47	Аналитический метод	0,10	—
2546	589415,04	2305024,73	Аналитический метод	0,10	—
2547	589417,32	2305065,58	Аналитический метод	0,10	—
2548	589417,33	2305065,70	Аналитический метод	0,10	—
2549	589419,35	2305105,45	Аналитический метод	0,10	—
2550	589419,80	2305114,16	Аналитический метод	0,10	—
2551	589420,23	2305121,43	Аналитический метод	0,10	—
2552	589420,24	2305121,58	Аналитический метод	0,10	—

ОПИСАНИЕ МЕСТОПОЛОЖЕНИЯ ГРАНИЦ

Публичный сервитут для использования земель и земельных участков в целях эксплуатации магистрального нефтепродуктопровода федерального значения "Сооружение - производственно-технологический комплекс-магистральный нефтепродуктопровод "Уфа-Петропавловск""

(наименование объекта, местоположение границ которого описано)

Сведения о местоположении границ объекта

1	2	3	4	5	6
2553	589423,34	2305180,43	Аналитический метод	0,10	—
2554	589427,86	2305258,23	Аналитический метод	0,10	—
2555	589429,36	2305277,81	Аналитический метод	0,10	—
2556	589430,92	2305287,05	Аналитический метод	0,10	—
2557	589432,07	2305289,58	Аналитический метод	0,10	—
2558	589436,56	2305298,69	Аналитический метод	0,10	—
2559	589441,53	2305307,99	Аналитический метод	0,10	—
2560	589442,57	2305310,16	Аналитический метод	0,10	—
2561	589445,92	2305318,21	Аналитический метод	0,10	—
2562	589447,26	2305322,51	Аналитический метод	0,10	—
2563	589449,03	2305330,67	Аналитический метод	0,10	—
2564	589449,22	2305331,63	Аналитический метод	0,10	—
2565	589449,54	2305334,28	Аналитический метод	0,10	—
2566	589456,08	2305431,16	Аналитический метод	0,10	—
2567	589457,85	2305448,70	Аналитический метод	0,10	—
2568	589458,51	2305454,56	Аналитический метод	0,10	—
2569	589458,56	2305455,00	Аналитический метод	0,10	—
2570	589459,44	2305464,23	Аналитический метод	0,10	—
2571	589467,91	2305514,01	Аналитический метод	0,10	—
2572	589482,65	2305568,38	Аналитический метод	0,10	—
2573	589493,79	2305609,09	Аналитический метод	0,10	—
2574	589493,95	2305609,73	Аналитический метод	0,10	—
2575	589509,00	2305671,12	Аналитический метод	0,10	—
2576	589509,06	2305671,37	Аналитический метод	0,10	—
2577	589524,86	2305738,85	Аналитический метод	0,10	—
2578	589531,01	2305765,10	Аналитический метод	0,10	—
2579	589547,96	2305833,48	Аналитический метод	0,10	—
2580	589564,84	2305899,25	Аналитический метод	0,10	—
2581	589587,31	2305982,87	Аналитический метод	0,10	—
2582	589610,27	2306059,29	Аналитический метод	0,10	—
2583	589610,47	2306059,98	Аналитический метод	0,10	—
2584	589627,61	2306123,56	Аналитический метод	0,10	—
2585	589627,65	2306123,70	Аналитический метод	0,10	—
2586	589635,45	2306153,34	Аналитический метод	0,10	—
2587	589643,04	2306180,13	Аналитический метод	0,10	—
2588	589643,12	2306180,45	Аналитический метод	0,10	—
2589	589651,54	2306211,74	Аналитический метод	0,10	—
2590	589651,59	2306211,91	Аналитический метод	0,10	—
2591	589663,15	2306256,13	Аналитический метод	0,10	—
2592	589667,72	2306272,52	Аналитический метод	0,10	—
2593	589668,35	2306274,61	Аналитический метод	0,10	—
2594	589668,55	2306275,30	Аналитический метод	0,10	—
2595	589679,88	2306317,07	Аналитический метод	0,10	—
2596	589679,91	2306317,18	Аналитический метод	0,10	—
2597	589682,57	2306327,18	Аналитический метод	0,10	—
2598	589688,61	2306349,66	Аналитический метод	0,10	—
2599	589688,71	2306350,01	Аналитический метод	0,10	—
2600	589695,30	2306376,01	Аналитический метод	0,10	—
2601	589695,51	2306376,92	Аналитический метод	0,10	—
2602	589702,59	2306410,02	Аналитический метод	0,10	—
2603	589702,65	2306410,29	Аналитический метод	0,10	—
2604	589713,19	2306462,41	Аналитический метод	0,10	—
2605	589713,30	2306463,03	Аналитический метод	0,10	—
2606	589713,38	2306463,47	Аналитический метод	0,10	—
2607	589723,51	2306527,75	Аналитический метод	0,10	—
2608	589726,27	2306539,28	Аналитический метод	0,10	—
2609	589736,82	2306583,33	Аналитический метод	0,10	—

ОПИСАНИЕ МЕСТОПОЛОЖЕНИЯ ГРАНИЦ

Публичный сервитут для использования земель и земельных участков в целях эксплуатации магистрального нефтепродуктопровода федерального значения "Сооружение - производственно-технологический комплекс-магистральный нефтепродуктопровод "Уфа-Петропавловск""

(наименование объекта, местоположение границ которого описано)

Сведения о местоположении границ объекта

1	2	3	4	5	6
2610	589737,00	2306583,40	Аналитический метод	0,10	—
2611	589737,39	2306583,74	Аналитический метод	0,10	—
2612	589739,77	2306585,96	Аналитический метод	0,10	—
2613	589742,69	2306591,09	Аналитический метод	0,10	—
2614	589755,57	2306649,20	Аналитический метод	0,10	—
2615	589757,76	2306652,98	Аналитический метод	0,10	—
2616	589757,81	2306653,31	Аналитический метод	0,10	—
2617	589758,03	2306654,86	Аналитический метод	0,10	—
2618	589756,80	2306661,23	Аналитический метод	0,10	—
2619	589755,64	2306662,20	Аналитический метод	0,10	—
2620	589761,88	2306688,64	Аналитический метод	0,10	—
2621	589773,80	2306739,49	Аналитический метод	0,10	—
2622	589788,20	2306799,05	Аналитический метод	0,10	—
2623	589788,27	2306799,33	Аналитический метод	0,10	—
2624	589801,75	2306858,07	Аналитический метод	0,10	—
2625	589814,83	2306912,92	Аналитический метод	0,10	—
2626	589833,57	2306987,82	Аналитический метод	0,10	—
2627	589844,60	2307032,01	Аналитический метод	0,10	—
2628	589844,64	2307032,20	Аналитический метод	0,10	—
2629	589866,10	2307121,10	Аналитический метод	0,10	—
2630	589866,23	2307121,67	Аналитический метод	0,10	—
2631	589882,23	2307195,48	Аналитический метод	0,10	—
2632	589894,56	2307244,14	Аналитический метод	0,10	—
2633	589913,93	2307315,86	Аналитический метод	0,10	—
2634	589921,09	2307338,69	Аналитический метод	0,10	—
2635	589921,23	2307339,16	Аналитический метод	0,10	—
2636	589925,97	2307355,38	Аналитический метод	0,10	—
2637	589926,06	2307355,70	Аналитический метод	0,10	—
2638	589938,41	2307400,14	Аналитический метод	0,10	—
2639	589938,50	2307400,47	Аналитический метод	0,10	—
2640	589944,07	2307421,64	Аналитический метод	0,10	—
2641	589944,12	2307421,82	Аналитический метод	0,10	—
2642	589949,52	2307442,98	Аналитический метод	0,10	—
2643	589949,63	2307443,46	Аналитический метод	0,10	—
2644	589952,48	2307455,61	Аналитический метод	0,10	—
2645	589957,01	2307473,96	Аналитический метод	0,10	—
2646	589958,36	2307479,10	Аналитический метод	0,10	—
2647	589958,61	2307480,14	Аналитический метод	0,10	—
2648	589974,71	2307553,67	Аналитический метод	0,10	—
2649	589988,67	2307611,53	Аналитический метод	0,10	—
2650	589991,82	2307623,97	Аналитический метод	0,10	—
2651	589991,85	2307624,08	Аналитический метод	0,10	—
2652	590006,34	2307682,39	Аналитический метод	0,10	—
2653	590023,12	2307747,80	Аналитический метод	0,10	—
2654	590032,16	2307781,81	Аналитический метод	0,10	—
2655	590032,32	2307782,43	Аналитический метод	0,10	—
2656	590043,62	2307829,78	Аналитический метод	0,10	—
2657	590045,56	2307837,31	Аналитический метод	0,10	—
2658	590064,25	2307908,90	Аналитический метод	0,10	—
2659	590064,45	2307909,73	Аналитический метод	0,10	—
2660	590081,46	2307985,33	Аналитический метод	0,10	—
2661	590095,24	2308046,24	Аналитический метод	0,10	—
2662	590113,79	2308121,76	Аналитический метод	0,10	—
2663	590113,86	2308122,04	Аналитический метод	0,10	—
2664	590117,67	2308138,39	Аналитический метод	0,10	—
2665	590126,08	2308172,50	Аналитический метод	0,10	—
2666	590126,25	2308173,24	Аналитический метод	0,10	—

ОПИСАНИЕ МЕСТОПОЛОЖЕНИЯ ГРАНИЦ

Публичный сервитут для использования земель и земельных участков в целях эксплуатации магистрального нефтепродуктопровода федерального значения "Сооружение - производственно-технологический комплекс-магистральный нефтепродуктопровод "Уфа-Петропавловск""

(наименование объекта, местоположение границ которого описано)

Сведения о местоположении границ объекта

1	2	3	4	5	6
2667	590127,80	2308180,47	Аналитический метод	0,10	—
2668	590127,97	2308181,37	Аналитический метод	0,10	—
2669	590128,03	2308181,69	Аналитический метод	0,10	—
2670	590129,94	2308193,42	Аналитический метод	0,10	—
2671	590129,84	2308201,96	Аналитический метод	0,10	—
2672	590127,27	2308215,87	Аналитический метод	0,10	—
2673	590125,34	2308221,18	Аналитический метод	0,10	—
2674	590125,06	2308221,93	Аналитический метод	0,10	—
2675	590124,73	2308227,44	Аналитический метод	0,10	—
2676	590130,48	2308256,42	Аналитический метод	0,10	—
2677	590147,66	2308327,89	Аналитический метод	0,10	—
2678	590160,80	2308381,08	Аналитический метод	0,10	—
2679	590174,02	2308434,86	Аналитический метод	0,10	—
2680	590193,80	2308516,05	Аналитический метод	0,10	—
2681	590205,04	2308561,00	Аналитический метод	0,10	—
2682	590214,18	2308597,60	Аналитический метод	0,10	—
2683	590232,55	2308669,38	Аналитический метод	0,10	—
2684	590243,90	2308712,54	Аналитический метод	0,10	—
2685	590248,80	2308731,25	Аналитический метод	0,10	—
2686	590248,84	2308731,41	Аналитический метод	0,10	—
2687	590272,47	2308824,10	Аналитический метод	0,10	—
2688	590291,69	2308897,43	Аналитический метод	0,10	—
2689	590291,75	2308897,65	Аналитический метод	0,10	—
2690	590312,31	2308979,08	Аналитический метод	0,10	—
2691	590312,34	2308979,21	Аналитический метод	0,10	—
2692	590327,88	2309042,08	Аналитический метод	0,10	—
2693	590348,06	2309123,01	Аналитический метод	0,10	—
2694	590358,98	2309166,30	Аналитический метод	0,10	—
2695	590370,99	2309213,58	Аналитический метод	0,10	—
2696	590371,02	2309213,68	Аналитический метод	0,10	—
2697	590392,81	2309300,96	Аналитический метод	0,10	—
2698	590392,86	2309301,17	Аналитический метод	0,10	—
2699	590412,60	2309383,23	Аналитический метод	0,10	—
2700	590416,43	2309397,82	Аналитический метод	0,10	—
2701	590416,98	2309399,88	Аналитический метод	0,10	—
2702	590417,43	2309401,93	Аналитический метод	0,10	—
2703	590414,47	2309418,73	Аналитический метод	0,10	—
2704	590401,36	2309429,72	Аналитический метод	0,10	—
2705	590296,30	2309467,80	Аналитический метод	0,10	—
2706	590247,04	2309508,81	Аналитический метод	0,10	—
2707	590243,10	2309530,63	Аналитический метод	0,10	—
2708	590336,53	2309629,27	Аналитический метод	0,10	—
2709	590337,93	2309630,88	Аналитический метод	0,10	—
2710	590455,96	2309778,93	Аналитический метод	0,10	—
2711	590497,71	2309786,80	Аналитический метод	0,10	—
2712	590509,13	2309792,21	Аналитический метод	0,10	—
2713	590510,14	2309793,10	Аналитический метод	0,10	—
2714	590513,56	2309796,30	Аналитический метод	0,10	—
2715	590520,65	2309808,20	Аналитический метод	0,10	—
2716	590521,20	2309810,32	Аналитический метод	0,10	—
2717	590525,59	2309827,13	Аналитический метод	0,10	—
2718	590525,70	2309827,56	Аналитический метод	0,10	—
2719	590545,22	2309908,26	Аналитический метод	0,10	—
2720	590545,31	2309908,65	Аналитический метод	0,10	—
2721	590556,23	2309957,16	Аналитический метод	0,10	—
2722	590566,12	2309995,76	Аналитический метод	0,10	—
2723	590579,88	2310049,92	Аналитический метод	0,10	—

ОПИСАНИЕ МЕСТОПОЛОЖЕНИЯ ГРАНИЦ

Публичный сервитут для использования земель и земельных участков в целях эксплуатации магистрального нефтепродуктопровода федерального значения "Сооружение - производственно-технологический комплекс-магистральный нефтепродуктопровод "Уфа-Петропавловск""

(наименование объекта, местоположение границ которого описано)

Сведения о местоположении границ объекта

1	2	3	4	5	6
2724	590579,91	2310050,04	Аналитический метод	0,10	—
2725	590592,52	2310100,79	Аналитический метод	0,10	—
2726	590603,33	2310144,58	Аналитический метод	0,10	—
2727	590608,82	2310166,34	Аналитический метод	0,10	—
2728	590619,67	2310209,31	Аналитический метод	0,10	—
2729	590629,27	2310247,39	Аналитический метод	0,10	—
2730	590630,11	2310250,66	Аналитический метод	0,10	—
2731	590630,56	2310252,44	Аналитический метод	0,10	—
2732	590641,30	2310294,73	Аналитический метод	0,10	—
2733	590648,51	2310323,60	Аналитический метод	0,10	—
2734	590660,04	2310367,72	Аналитический метод	0,10	—
2735	590663,36	2310379,21	Аналитический метод	0,10	—
2736	590663,74	2310380,67	Аналитический метод	0,10	—
2737	590666,46	2310392,75	Аналитический метод	0,10	—
2738	590692,99	2310496,12	Аналитический метод	0,10	—
2739	590705,33	2310544,65	Аналитический метод	0,10	—
2740	590710,45	2310564,19	Аналитический метод	0,10	—
2741	590710,53	2310564,53	Аналитический метод	0,10	—
2742	590715,77	2310585,75	Аналитический метод	0,10	—
2743	590735,00	2310661,59	Аналитический метод	0,10	—
2744	590735,06	2310661,84	Аналитический метод	0,10	—
2745	590750,62	2310726,04	Аналитический метод	0,10	—
2746	590753,89	2310739,21	Аналитический метод	0,10	—
2747	590753,92	2310739,34	Аналитический метод	0,10	—
2748	590768,54	2310799,71	Аналитический метод	0,10	—
2749	590782,96	2310856,20	Аналитический метод	0,10	—
2750	590783,00	2310856,36	Аналитический метод	0,10	—
2751	590793,84	2310900,06	Аналитический метод	0,10	—
2752	590809,88	2310963,61	Аналитический метод	0,10	—
2753	590819,67	2311002,22	Аналитический метод	0,10	—
2754	590837,67	2311073,12	Аналитический метод	0,10	—
2755	590845,94	2311105,23	Аналитический метод	0,10	—
2756	590845,98	2311105,36	Аналитический метод	0,10	—
2757	590858,04	2311153,27	Аналитический метод	0,10	—
2758	590875,48	2311222,57	Аналитический метод	0,10	—
2759	590894,73	2311299,07	Аналитический метод	0,10	—
2760	590912,02	2311366,64	Аналитический метод	0,10	—
2761	590932,55	2311447,08	Аналитический метод	0,10	—
2762	590932,59	2311447,25	Аналитический метод	0,10	—
2763	590952,81	2311528,93	Аналитический метод	0,10	—
2764	590972,55	2311606,41	Аналитический метод	0,10	—
2765	590972,58	2311606,52	Аналитический метод	0,10	—
2766	590996,29	2311701,42	Аналитический метод	0,10	—
2767	591001,92	2311724,16	Аналитический метод	0,10	—
2768	591006,04	2311740,48	Аналитический метод	0,10	—
2769	591007,67	2311747,03	Аналитический метод	0,10	—
2770	591023,02	2311809,13	Аналитический метод	0,10	—
2771	591040,76	2311881,17	Аналитический метод	0,10	—
2772	591060,63	2311959,96	Аналитический метод	0,10	—
2773	591060,68	2311960,15	Аналитический метод	0,10	—
2774	591078,24	2312032,10	Аналитический метод	0,10	—
2775	591102,78	2312128,19	Аналитический метод	0,10	—
2776	591111,88	2312164,00	Аналитический метод	0,10	—
2777	591111,92	2312164,15	Аналитический метод	0,10	—
2778	591132,27	2312246,42	Аналитический метод	0,10	—
2779	591150,84	2312320,91	Аналитический метод	0,10	—
2780	591164,95	2312374,42	Аналитический метод	0,10	—

ОПИСАНИЕ МЕСТОПОЛОЖЕНИЯ ГРАНИЦ

Публичный сервитут для использования земель и земельных участков в целях эксплуатации магистрального нефтепродуктопровода федерального значения "Сооружение - производственно-технологический комплекс-магистральный нефтепродуктопровод "Уфа-Петропавловск""

(наименование объекта, местоположение границ которого описано)

Сведения о местоположении границ объекта

1	2	3	4	5	6
2781	591165,09	2312374,98	Аналитический метод	0,10	—
2782	591178,65	2312431,72	Аналитический метод	0,10	—
2783	591199,52	2312518,32	Аналитический метод	0,10	—
2784	591211,90	2312567,26	Аналитический метод	0,10	—
2785	591224,92	2312617,91	Аналитический метод	0,10	—
2786	591241,72	2312682,44	Аналитический метод	0,10	—
2787	591242,57	2312685,39	Аналитический метод	0,10	—
2788	591242,74	2312686,04	Аналитический метод	0,10	—
2789	591259,74	2312752,41	Аналитический метод	0,10	—
2790	591280,65	2312835,02	Аналитический метод	0,10	—
2791	591303,55	2312925,53	Аналитический метод	0,10	—
2792	591310,41	2312952,50	Аналитический метод	0,10	—
2793	591310,44	2312952,61	Аналитический метод	0,10	—
2794	591344,26	2313088,09	Аналитический метод	0,10	—
2795	591369,44	2313188,24	Аналитический метод	0,10	—
2796	591369,47	2313188,37	Аналитический метод	0,10	—
2797	591392,50	2313282,19	Аналитический метод	0,10	—
2798	591416,05	2313377,01	Аналитический метод	0,10	—
2799	591432,03	2313440,14	Аналитический метод	0,10	—
2800	591432,06	2313440,26	Аналитический метод	0,10	—
2801	591450,57	2313514,92	Аналитический метод	0,10	—
2802	591468,75	2313589,41	Аналитический метод	0,10	—
2803	591474,31	2313611,21	Аналитический метод	0,10	—
2804	591486,48	2313658,78	Аналитический метод	0,10	—
2805	591491,85	2313679,69	Аналитический метод	0,10	—
2806	591513,05	2313761,75	Аналитический метод	0,10	—
2807	591513,09	2313761,92	Аналитический метод	0,10	—
2808	591521,77	2313796,54	Аналитический метод	0,10	—
2809	591524,20	2313806,27	Аналитический метод	0,10	—
2810	591525,69	2313812,29	Аналитический метод	0,10	—
2811	591532,17	2313837,38	Аналитический метод	0,10	—
2812	591532,24	2313837,65	Аналитический метод	0,10	—
2813	591536,46	2313854,80	Аналитический метод	0,10	—
2814	591542,27	2313877,27	Аналитический метод	0,10	—
2815	591542,32	2313877,43	Аналитический метод	0,10	—
2816	591569,81	2313986,73	Аналитический метод	0,10	—
2817	591569,83	2313986,83	Аналитический метод	0,10	—
2818	591582,90	2314039,64	Аналитический метод	0,10	—
2819	591590,37	2314070,20	Аналитический метод	0,10	—
2820	591613,62	2314164,41	Аналитический метод	0,10	—
2821	591642,73	2314280,83	Аналитический метод	0,10	—
2822	591642,80	2314281,12	Аналитический метод	0,10	—
2823	591651,76	2314318,90	Аналитический метод	0,10	—
2824	591665,21	2314372,60	Аналитический метод	0,10	—
2825	591688,62	2314465,22	Аналитический метод	0,10	—
2826	591702,19	2314518,10	Аналитический метод	0,10	—
2827	591702,28	2314518,47	Аналитический метод	0,10	—
2828	591717,07	2314579,99	Аналитический метод	0,10	—
2829	591717,57	2314581,82	Аналитический метод	0,10	—
2830	591726,93	2314623,79	Аналитический метод	0,10	—
2831	591727,12	2314624,69	Аналитический метод	0,10	—
2832	591728,88	2314634,26	Аналитический метод	0,10	—
2833	591732,02	2314651,43	Аналитический метод	0,10	—
2834	591732,05	2314651,59	Аналитический метод	0,10	—
2835	591732,11	2314651,92	Аналитический метод	0,10	—
2836	591735,04	2314669,97	Аналитический метод	0,10	—
2837	591735,22	2314671,33	Аналитический метод	0,10	—

ОПИСАНИЕ МЕСТОПОЛОЖЕНИЯ ГРАНИЦ

Публичный сервитут для использования земель и земельных участков в целях эксплуатации магистрального нефтепродуктопровода федерального значения "Сооружение - производственно-технологический комплекс-магистральный нефтепродуктопровод "Уфа-Петропавловск""

(наименование объекта, местоположение границ которого описано)

Сведения о местоположении границ объекта

1	2	3	4	5	6
2838	591738,54	2314702,55	Аналитический метод	0,10	—
2839	591738,63	2314703,56	Аналитический метод	0,10	—
2840	591740,13	2314726,53	Аналитический метод	0,10	—
2841	591740,15	2314726,91	Аналитический метод	0,10	—
2842	591741,56	2314755,10	Аналитический метод	0,10	—
2843	591741,58	2314755,59	Аналитический метод	0,10	—
2844	591742,21	2314776,27	Аналитический метод	0,10	—
2845	591742,21	2314777,65	Аналитический метод	0,10	—
2846	591739,67	2314880,39	Аналитический метод	0,10	—
2847	591739,59	2314881,86	Аналитический метод	0,10	—
2848	591732,76	2314963,08	Аналитический метод	0,10	—
2849	591732,75	2314963,28	Аналитический метод	0,10	—
2850	591723,03	2315068,87	Аналитический метод	0,10	—
2851	591715,35	2315149,47	Аналитический метод	0,10	—
2852	591715,33	2315149,60	Аналитический метод	0,10	—
2853	591711,67	2315185,94	Аналитический метод	0,10	—
2854	591704,28	2315268,68	Аналитический метод	0,10	—
2855	591704,27	2315268,82	Аналитический метод	0,10	—
2856	591696,57	2315349,81	Аналитический метод	0,10	—
2857	591690,87	2315413,92	Аналитический метод	0,10	—
2858	591682,65	2315506,69	Аналитический метод	0,10	—
2859	591682,59	2315507,83	Аналитический метод	0,10	—
2860	591682,50	2315509,01	Аналитический метод	0,10	—
2861	591671,20	2315625,81	Аналитический метод	0,10	—
2862	591671,19	2315626,00	Аналитический метод	0,10	—
2863	591665,47	2315680,81	Аналитический метод	0,10	—
2864	591658,92	2315749,69	Аналитический метод	0,10	—
2865	591651,99	2315826,04	Аналитический метод	0,10	—
2866	591644,26	2315911,29	Аналитический метод	0,10	—
2867	591636,64	2315998,74	Аналитический метод	0,10	—
2868	591627,06	2316107,09	Аналитический метод	0,10	—
2869	591618,91	2316196,83	Аналитический метод	0,10	—
2870	591612,19	2316272,86	Аналитический метод	0,10	—
2871	591606,80	2316332,57	Аналитический метод	0,10	—
2872	591606,75	2316333,03	Аналитический метод	0,10	—
2873	591597,60	2316417,14	Аналитический метод	0,10	—
2874	591591,93	2316480,75	Аналитический метод	0,10	—
2875	591584,35	2316575,15	Аналитический метод	0,10	—
2876	591584,11	2316577,15	Аналитический метод	0,10	—
2877	591573,56	2316642,18	Аналитический метод	0,10	—
2878	591556,89	2316751,12	Аналитический метод	0,10	—
2879	591546,94	2316880,30	Аналитический метод	0,10	—
2880	591546,93	2316880,41	Аналитический метод	0,10	—
2881	591546,71	2316883,06	Аналитический метод	0,10	—
2882	591546,50	2316885,70	Аналитический метод	0,10	—
2883	591543,24	2316896,23	Аналитический метод	0,10	—
2884	591539,05	2316901,63	Аналитический метод	0,10	—
2885	591538,67	2316902,00	Аналитический метод	0,10	—
2886	591529,78	2316907,58	Аналитический метод	0,10	—
2887	591525,21	2316908,76	Аналитический метод	0,10	—
2888	591489,99	2316914,43	Аналитический метод	0,10	—
2889	591444,92	2317109,20	Аналитический метод	0,10	—
2890	591510,02	2317153,73	Аналитический метод	0,10	—
2891	591511,97	2317155,21	Аналитический метод	0,10	—
2892	591516,29	2317159,90	Аналитический метод	0,10	—
2893	591516,63	2317160,38	Аналитический метод	0,10	—
2894	591520,84	2317170,47	Аналитический метод	0,10	—

ОПИСАНИЕ МЕСТОПОЛОЖЕНИЯ ГРАНИЦ

Публичный сервитут для использования земель и земельных участков в целях эксплуатации магистрального нефтепродуктопровода федерального значения "Сооружение - производственно-технологический комплекс-магистральный нефтепродуктопровод "Уфа-Петропавловск""

(наименование объекта, местоположение границ которого описано)

Сведения о местоположении границ объекта

1	2	3	4	5	6
2895	591520,88	2317170,70	Аналитический метод	0,10	—
2896	591521,01	2317171,48	Аналитический метод	0,10	—
2897	591521,20	2317178,29	Аналитический метод	0,10	—
2898	591520,59	2317183,88	Аналитический метод	0,10	—
2899	591517,09	2317220,84	Аналитический метод	0,10	—
2900	591513,57	2317257,87	Аналитический метод	0,10	—
2901	591505,10	2317355,62	Аналитический метод	0,10	—
2902	591499,50	2317449,04	Аналитический метод	0,10	—
2903	591495,29	2317541,76	Аналитический метод	0,10	—
2904	591495,22	2317542,90	Аналитический метод	0,10	—
2905	591493,13	2317565,75	Аналитический метод	0,10	—
2906	591485,91	2317645,52	Аналитический метод	0,10	—
2907	591485,27	2317652,48	Аналитический метод	0,10	—
2908	591476,61	2317747,29	Аналитический метод	0,10	—
2909	591475,90	2317757,61	Аналитический метод	0,10	—
2910	591475,86	2317758,12	Аналитический метод	0,10	—
2911	591475,50	2317762,22	Аналитический метод	0,10	—
2912	591467,71	2317853,21	Аналитический метод	0,10	—
2913	591458,74	2317957,50	Аналитический метод	0,10	—
2914	591458,73	2317957,62	Аналитический метод	0,10	—
2915	591450,43	2318048,96	Аналитический метод	0,10	—
2916	591441,80	2318143,81	Аналитический метод	0,10	—
2917	591433,57	2318234,63	Аналитический метод	0,10	—
2918	591426,09	2318326,00	Аналитический метод	0,10	—
2919	591418,41	2318418,90	Аналитический метод	0,10	—
2920	591418,37	2318419,24	Аналитический метод	0,10	—
2921	591409,83	2318507,59	Аналитический метод	0,10	—
2922	591409,80	2318507,89	Аналитический метод	0,10	—
2923	591404,35	2318557,94	Аналитический метод	0,10	—
2924	591403,52	2318566,56	Аналитический метод	0,10	—
2925	591396,62	2318643,70	Аналитический метод	0,10	—
2926	591388,77	2318730,54	Аналитический метод	0,10	—
2927	591388,75	2318730,74	Аналитический метод	0,10	—
2928	591380,06	2318818,75	Аналитический метод	0,10	—
2929	591371,80	2318910,05	Аналитический метод	0,10	—
2930	591363,84	2319001,74	Аналитический метод	0,10	—
2931	591356,09	2319095,76	Аналитический метод	0,10	—
2932	591348,73	2319188,47	Аналитический метод	0,10	—
2933	591348,72	2319188,64	Аналитический метод	0,10	—
2934	591340,47	2319284,47	Аналитический метод	0,10	—
2935	591340,43	2319284,89	Аналитический метод	0,10	—
2936	591330,98	2319376,42	Аналитический метод	0,10	—
2937	591322,23	2319470,19	Аналитический метод	0,10	—
2938	591322,21	2319470,37	Аналитический метод	0,10	—
2939	591315,47	2319537,31	Аналитический метод	0,10	—
2940	591311,22	2319579,73	Аналитический метод	0,10	—
2941	591310,01	2319593,18	Аналитический метод	0,10	—
2942	591301,84	2319687,02	Аналитический метод	0,10	—
2943	591294,33	2319772,52	Аналитический метод	0,10	—
2944	591286,81	2319858,69	Аналитический метод	0,10	—
2945	591278,55	2319950,40	Аналитический метод	0,10	—
2946	591261,75	2320132,59	Аналитический метод	0,10	—
2947	591261,74	2320132,78	Аналитический метод	0,10	—
2948	591253,32	2320217,01	Аналитический метод	0,10	—
2949	591244,98	2320307,38	Аналитический метод	0,10	—
2950	591236,70	2320397,69	Аналитический метод	0,10	—
2951	591229,15	2320491,23	Аналитический метод	0,10	—

ОПИСАНИЕ МЕСТОПОЛОЖЕНИЯ ГРАНИЦ

Публичный сервитут для использования земель и земельных участков в целях эксплуатации магистрального нефтепродуктопровода федерального значения "Сооружение - производственно-технологический комплекс-магистральный нефтепродуктопровод "Уфа-Петропавловск""

(наименование объекта, местоположение границ которого описано)

Сведения о местоположении границ объекта

1	2	3	4	5	6
2952	591227,33	2320513,06	Аналитический метод	0,10	—
2953	591224,23	2320549,05	Аналитический метод	0,10	—
2954	591214,99	2320653,71	Аналитический метод	0,10	—
2955	591214,79	2320655,36	Аналитический метод	0,10	—
2956	591200,94	2320744,23	Аналитический метод	0,10	—
2957	591200,83	2320744,90	Аналитический метод	0,10	—
2958	591181,92	2320847,75	Аналитический метод	0,10	—
2959	591172,42	2320901,39	Аналитический метод	0,10	—
2960	591171,51	2320906,52	Аналитический метод	0,10	—
2961	591170,54	2320910,26	Аналитический метод	0,10	—
2962	591170,31	2320910,93	Аналитический метод	0,10	—
2963	591168,32	2320915,31	Аналитический метод	0,10	—
2964	591166,55	2320917,96	Аналитический метод	0,10	—
2965	591166,07	2320918,59	Аналитический метод	0,10	—
2966	591160,58	2320923,87	Аналитический метод	0,10	—
2967	591159,94	2320924,32	Аналитический метод	0,10	—
2968	591154,12	2320927,35	Аналитический метод	0,10	—
2969	591152,83	2320927,79	Аналитический метод	0,10	—
2970	591152,07	2320928,02	Аналитический метод	0,10	—
2971	591148,11	2320928,87	Аналитический метод	0,10	—
2972	591141,69	2320929,73	Аналитический метод	0,10	—
2973	591099,77	2321175,96	Аналитический метод	0,10	—
2974	591102,29	2321177,68	Аналитический метод	0,10	—
2975	591102,92	2321178,19	Аналитический метод	0,10	—
2976	591103,25	2321178,46	Аналитический метод	0,10	—
2977	591108,38	2321184,37	Аналитический метод	0,10	—
2978	591108,81	2321185,06	Аналитический метод	0,10	—
2979	591111,83	2321192,13	Аналитический метод	0,10	—
2980	591112,03	2321192,92	Аналитический метод	0,10	—
2981	591112,41	2321194,72	Аналитический метод	0,10	—
2982	591112,67	2321201,53	Аналитический метод	0,10	—
2983	591112,59	2321202,33	Аналитический метод	0,10	—
2984	591111,93	2321206,03	Аналитический метод	0,10	—
2985	591111,01	2321209,63	Аналитический метод	0,10	—
2986	591110,93	2321209,94	Аналитический метод	0,10	—
2987	591029,31	2321513,00	Аналитический метод	0,10	—
2988	591034,80	2321514,12	Аналитический метод	0,10	—
2989	591039,21	2321516,25	Аналитический метод	0,10	—
2990	591042,61	2321522,14	Аналитический метод	0,10	—
2991	591042,61	2321525,62	Аналитический метод	0,10	—
2992	591041,93	2321529,41	Аналитический метод	0,10	—
2993	591042,60	2321529,52	Аналитический метод	0,10	—
2994	591046,93	2321531,34	Аналитический метод	0,10	—
2995	591064,41	2321544,25	Аналитический метод	0,10	—
2996	591066,49	2321540,66	Аналитический метод	0,10	—
2997	591072,89	2321538,33	Аналитический метод	0,10	—
2998	591073,13	2321538,38	Аналитический метод	0,10	—
2999	591079,53	2321540,71	Аналитический метод	0,10	—
3000	591082,93	2321546,60	Аналитический метод	0,10	—
3001	591082,92	2321550,10	Аналитический метод	0,10	—
3002	591081,32	2321558,94	Аналитический метод	0,10	—
3003	591080,15	2321562,15	Аналитический метод	0,10	—
3004	591078,07	2321563,88	Аналитический метод	0,10	—
3005	591077,98	2321564,44	Аналитический метод	0,10	—
3006	591077,93	2321564,57	Аналитический метод	0,10	—
3007	591077,17	2321568,88	Аналитический метод	0,10	—
3008	591071,95	2321573,25	Аналитический метод	0,10	—

ОПИСАНИЕ МЕСТОПОЛОЖЕНИЯ ГРАНИЦ

Публичный сервитут для использования земель и земельных участков в целях эксплуатации магистрального нефтепродуктопровода федерального значения "Сооружение - производственно-технологический комплекс-магистральный нефтепродуктопровод "Уфа-Петропавловск""

(наименование объекта, местоположение границ которого описано)

Сведения о местоположении границ объекта

1	2	3	4	5	6
3009	591070,81	2321573,35	Аналитический метод	0,10	—
3010	591066,18	2321602,20	Аналитический метод	0,10	—
3011	591064,98	2321605,60	Аналитический метод	0,10	—
3012	591059,76	2321609,97	Аналитический метод	0,10	—
3013	591052,96	2321609,97	Аналитический метод	0,10	—
3014	591047,74	2321605,60	Аналитический метод	0,10	—
3015	591046,54	2321599,04	Аналитический метод	0,10	—
3016	591052,61	2321561,21	Аналитический метод	0,10	—
3017	591052,63	2321561,06	Аналитический метод	0,10	—
3018	591052,81	2321560,76	Аналитический метод	0,10	—
3019	591036,84	2321549,01	Аналитический метод	0,10	—
3020	591028,51	2321547,65	Аналитический метод	0,10	—
3021	591026,71	2321547,18	Аналитический метод	0,10	—
3022	591021,49	2321542,81	Аналитический метод	0,10	—
3023	591021,41	2321542,34	Аналитический метод	0,10	—
3024	591017,24	2321557,83	Аналитический метод	0,10	—
3025	591018,72	2321560,39	Аналитический метод	0,10	—
3026	591018,69	2321563,99	Аналитический метод	0,10	—
3027	591015,88	2321578,73	Аналитический метод	0,10	—
3028	591008,30	2321628,51	Аналитический метод	0,10	—
3029	591010,59	2321629,21	Аналитический метод	0,10	—
3030	591027,47	2321636,99	Аналитический метод	0,10	—
3031	591033,14	2321640,60	Аналитический метод	0,10	—
3032	591061,62	2321664,67	Аналитический метод	0,10	—
3033	591094,87	2321692,79	Аналитический метод	0,10	—
3034	591102,22	2321703,35	Аналитический метод	0,10	—
3035	591103,07	2321705,71	Аналитический метод	0,10	—
3036	591104,18	2321709,86	Аналитический метод	0,10	—
3037	591104,18	2321718,54	Аналитический метод	0,10	—
3038	591092,90	2321782,25	Аналитический метод	0,10	—
3039	591089,94	2321790,38	Аналитический метод	0,10	—
3040	591086,01	2321795,50	Аналитический метод	0,10	—
3041	591084,00	2321797,52	Аналитический метод	0,10	—
3042	591074,85	2321803,37	Аналитический метод	0,10	—
3043	591070,88	2321804,45	Аналитический метод	0,10	—
3044	590976,19	2321822,07	Аналитический метод	0,10	—
3045	590973,49	2321822,90	Аналитический метод	0,10	—
3046	590969,95	2321824,44	Аналитический метод	0,10	—
3047	590962,97	2321952,99	Аналитический метод	0,10	—
3048	590962,74	2321955,28	Аналитический метод	0,10	—
3049	590956,97	2321994,38	Аналитический метод	0,10	—
3050	590954,28	2322014,99	Аналитический метод	0,10	—
3051	590953,47	2322032,11	Аналитический метод	0,10	—
3052	590954,27	2322063,88	Аналитический метод	0,10	—
3053	590956,17	2322092,84	Аналитический метод	0,10	—
3054	590958,60	2322115,05	Аналитический метод	0,10	—
3055	590965,10	2322157,98	Аналитический метод	0,10	—
3056	590968,81	2322176,00	Аналитический метод	0,10	—
3057	590973,94	2322198,89	Аналитический метод	0,10	—
3058	590980,20	2322225,92	Аналитический метод	0,10	—
3059	590991,30	2322269,51	Аналитический метод	0,10	—
3060	591023,97	2322373,77	Аналитический метод	0,10	—
3061	591047,95	2322448,79	Аналитический метод	0,10	—
3062	591066,85	2322507,81	Аналитический метод	0,10	—
3063	591074,93	2322531,89	Аналитический метод	0,10	—
3064	591082,43	2322553,53	Аналитический метод	0,10	—
3065	591083,43	2322557,37	Аналитический метод	0,10	—

ОПИСАНИЕ МЕСТОПОЛОЖЕНИЯ ГРАНИЦ

Публичный сервитут для использования земель и земельных участков в целях эксплуатации магистрального нефтепродуктопровода федерального значения "Сооружение - производственно-технологический комплекс-магистральный нефтепродуктопровод "Уфа-Петропавловск""

(наименование объекта, местоположение границ которого описано)

Сведения о местоположении границ объекта

1	2	3	4	5	6
3066	591083,63	2322558,68	Аналитический метод	0,10	—
3067	591084,54	2322566,15	Аналитический метод	0,10	—
3068	591084,63	2322571,32	Аналитический метод	0,10	—
3069	591084,04	2322578,13	Аналитический метод	0,10	—
3070	591082,71	2322584,27	Аналитический метод	0,10	—
3071	591078,70	2322595,65	Аналитический метод	0,10	—
3072	591076,78	2322599,83	Аналитический метод	0,10	—
3073	591075,19	2322602,24	Аналитический метод	0,10	—
3074	591073,28	2322604,81	Аналитический метод	0,10	—
3075	591073,21	2322604,92	Аналитический метод	0,10	—
3076	591069,01	2322610,51	Аналитический метод	0,10	—
3077	591068,90	2322610,65	Аналитический метод	0,10	—
3078	591062,75	2322618,71	Аналитический метод	0,10	—
3079	591062,20	2322619,51	Аналитический метод	0,10	—
3080	591056,71	2322627,05	Аналитический метод	0,10	—
3081	591052,48	2322634,86	Аналитический метод	0,10	—
3082	591055,00	2322638,69	Аналитический метод	0,10	—
3083	591060,41	2322646,60	Аналитический метод	0,10	—
3084	591063,74	2322651,21	Аналитический метод	0,10	—
3085	591074,05	2322665,46	Аналитический метод	0,10	—
3086	591074,13	2322665,57	Аналитический метод	0,10	—
3087	591078,61	2322671,83	Аналитический метод	0,10	—
3088	591090,05	2322687,82	Аналитический метод	0,10	—
3089	591090,14	2322687,94	Аналитический метод	0,10	—
3090	591094,01	2322693,43	Аналитический метод	0,10	—
3091	591123,22	2322734,19	Аналитический метод	0,10	—
3092	591167,41	2322792,99	Аналитический метод	0,10	—
3093	591167,59	2322793,22	Аналитический метод	0,10	—
3094	591197,73	2322834,31	Аналитический метод	0,10	—
3095	591197,97	2322834,65	Аналитический метод	0,10	—
3096	591223,64	2322870,91	Аналитический метод	0,10	—
3097	591248,42	2322905,69	Аналитический метод	0,10	—
3098	591257,09	2322917,14	Аналитический метод	0,10	—
3099	591257,32	2322917,44	Аналитический метод	0,10	—
3100	591271,44	2322936,69	Аналитический метод	0,10	—
3101	591271,68	2322937,04	Аналитический метод	0,10	—
3102	591311,25	2322992,94	Аналитический метод	0,10	—
3103	591311,41	2322993,15	Аналитический метод	0,10	—
3104	591350,59	2323049,77	Аналитический метод	0,10	—
3105	591351,75	2323051,62	Аналитический метод	0,10	—
3106	591366,47	2323077,46	Аналитический метод	0,10	—
3107	591384,82	2323109,68	Аналитический метод	0,10	—
3108	591389,23	2323117,11	Аналитический метод	0,10	—
3109	591390,29	2323119,10	Аналитический метод	0,10	—
3110	591396,49	2323132,07	Аналитический метод	0,10	—
3111	591407,40	2323155,00	Аналитический метод	0,10	—
3112	591424,42	2323189,80	Аналитический метод	0,10	—
3113	591429,11	2323199,26	Аналитический метод	0,10	—
3114	591429,31	2323199,65	Аналитический метод	0,10	—
3115	591467,86	2323280,97	Аналитический метод	0,10	—
3116	591467,91	2323281,10	Аналитический метод	0,10	—
3117	591493,32	2323335,47	Аналитический метод	0,10	—
3118	591536,45	2323426,15	Аналитический метод	0,10	—
3119	591537,57	2323428,49	Аналитический метод	0,10	—
3120	591537,70	2323428,76	Аналитический метод	0,10	—
3121	591573,18	2323504,78	Аналитический метод	0,10	—
3122	591573,34	2323505,13	Аналитический метод	0,10	—

ОПИСАНИЕ МЕСТОПОЛОЖЕНИЯ ГРАНИЦ

Публичный сервитут для использования земель и земельных участков в целях эксплуатации магистрального нефтепродуктопровода федерального значения "Сооружение - производственно-технологический комплекс-магистральный нефтепродуктопровод "Уфа-Петропавловск""

(наименование объекта, местоположение границ которого описано)

Сведения о местоположении границ объекта

1	2	3	4	5	6
3123	591617,92	2323604,65	Аналитический метод	0,10	—
3124	591651,71	2323679,27	Аналитический метод	0,10	—
3125	591691,53	2323766,76	Аналитический метод	0,10	—
3126	591699,53	2323783,35	Аналитический метод	0,10	—
3127	591719,37	2323817,18	Аналитический метод	0,10	—
3128	591740,33	2323847,76	Аналитический метод	0,10	—
3129	591762,60	2323878,74	Аналитический метод	0,10	—
3130	591785,52	2323908,36	Аналитический метод	0,10	—
3131	591811,89	2323936,65	Аналитический метод	0,10	—
3132	591841,38	2323966,77	Аналитический метод	0,10	—
3133	591871,03	2323995,54	Аналитический метод	0,10	—
3134	591889,10	2324012,81	Аналитический метод	0,10	—
3135	591907,29	2324028,63	Аналитический метод	0,10	—
3136	591955,02	2324067,68	Аналитический метод	0,10	—
3137	591955,26	2324067,88	Аналитический метод	0,10	—
3138	591957,58	2324070,11	Аналитический метод	0,10	—
3139	591967,94	2324078,38	Аналитический метод	0,10	—
3140	591968,22	2324078,62	Аналитический метод	0,10	—
3141	592031,99	2324131,10	Аналитический метод	0,10	—
3142	592032,23	2324131,29	Аналитический метод	0,10	—
3143	592036,20	2324134,65	Аналитический метод	0,10	—
3144	592042,12	2324139,68	Аналитический метод	0,10	—
3145	592042,31	2324139,83	Аналитический метод	0,10	—
3146	592087,26	2324178,77	Аналитический метод	0,10	—
3147	592087,45	2324178,94	Аналитический метод	0,10	—
3148	592107,01	2324196,23	Аналитический метод	0,10	—
3149	592135,36	2324221,16	Аналитический метод	0,10	—
3150	592136,02	2324221,76	Аналитический метод	0,10	—
3151	592142,58	2324227,95	Аналитический метод	0,10	—
3152	592187,94	2324268,27	Аналитический метод	0,10	—
3153	592189,24	2324269,52	Аналитический метод	0,10	—
3154	592251,10	2324333,06	Аналитический метод	0,10	—
3155	592253,87	2324336,46	Аналитический метод	0,10	—
3156	592257,66	2324342,05	Аналитический метод	0,10	—
3157	592257,92	2324342,44	Аналитический метод	0,10	—
3158	592259,73	2324345,22	Аналитический метод	0,10	—
3159	592288,01	2324387,43	Аналитический метод	0,10	—
3160	592289,26	2324389,52	Аналитический метод	0,10	—
3161	592328,66	2324462,95	Аналитический метод	0,10	—
3162	592343,85	2324489,92	Аналитический метод	0,10	—
3163	592344,85	2324491,90	Аналитический метод	0,10	—
3164	592353,49	2324511,05	Аналитический метод	0,10	—
3165	592353,65	2324511,40	Аналитический метод	0,10	—
3166	592361,70	2324530,00	Аналитический метод	0,10	—
3167	592361,86	2324530,37	Аналитический метод	0,10	—
3168	592369,35	2324548,48	Аналитический метод	0,10	—
3169	592370,34	2324551,37	Аналитический метод	0,10	—
3170	592374,03	2324564,71	Аналитический метод	0,10	—
3171	592374,07	2324564,87	Аналитический метод	0,10	—
3172	592379,60	2324585,40	Аналитический метод	0,10	—
3173	592379,75	2324585,96	Аналитический метод	0,10	—
3174	592388,02	2324619,78	Аналитический метод	0,10	—
3175	592388,22	2324620,71	Аналитический метод	0,10	—
3176	592394,38	2324650,79	Аналитический метод	0,10	—
3177	592394,51	2324651,46	Аналитический метод	0,10	—
3178	592394,61	2324652,06	Аналитический метод	0,10	—
3179	592404,15	2324715,17	Аналитический метод	0,10	—

ОПИСАНИЕ МЕСТОПОЛОЖЕНИЯ ГРАНИЦ

Публичный сервитут для использования земель и земельных участков в целях эксплуатации магистрального нефтепродуктопровода федерального значения "Сооружение - производственно-технологический комплекс-магистральный нефтепродуктопровод "Уфа-Петропавловск""

(наименование объекта, местоположение границ которого описано)

Сведения о местоположении границ объекта

1	2	3	4	5	6
3180	592404,32	2324716,53	Аналитический метод	0,10	—
3181	592406,21	2324736,36	Аналитический метод	0,10	—
3182	592406,30	2324737,68	Аналитический метод	0,10	—
3183	592406,52	2324742,90	Аналитический метод	0,10	—
3184	592406,51	2324745,15	Аналитический метод	0,10	—
3185	592402,46	2324829,57	Аналитический метод	0,10	—
3186	592402,15	2324832,46	Аналитический метод	0,10	—
3187	592401,30	2324837,57	Аналитический метод	0,10	—
3188	592396,18	2324871,53	Аналитический метод	0,10	—
3189	592396,00	2324872,59	Аналитический метод	0,10	—
3190	592384,65	2324930,69	Аналитический метод	0,10	—
3191	592384,53	2324931,25	Аналитический метод	0,10	—
3192	592370,40	2324995,81	Аналитический метод	0,10	—
3193	592352,13	2325083,72	Аналитический метод	0,10	—
3194	592352,03	2325084,17	Аналитический метод	0,10	—
3195	592350,96	2325088,88	Аналитический метод	0,10	—
3196	592350,91	2325089,08	Аналитический метод	0,10	—
3197	592325,99	2325194,61	Аналитический метод	0,10	—
3198	592325,92	2325194,93	Аналитический метод	0,10	—
3199	592322,95	2325206,82	Аналитический метод	0,10	—
3200	592306,99	2325274,42	Аналитический метод	0,10	—
3201	592291,61	2325341,72	Аналитический метод	0,10	—
3202	592285,80	2325368,46	Аналитический метод	0,10	—
3203	592276,54	2325410,28	Аналитический метод	0,10	—
3204	592256,24	2325500,38	Аналитический метод	0,10	—
3205	592238,59	2325582,17	Аналитический метод	0,10	—
3206	592228,93	2325629,88	Аналитический метод	0,10	—
3207	592228,78	2325630,59	Аналитический метод	0,10	—
3208	592205,33	2325731,19	Аналитический метод	0,10	—
3209	592183,70	2325825,26	Аналитический метод	0,10	—
3210	592183,54	2325825,90	Аналитический метод	0,10	—
3211	592166,24	2325893,05	Аналитический метод	0,10	—
3212	592152,41	2325962,99	Аналитический метод	0,10	—
3213	592136,01	2326060,93	Аналитический метод	0,10	—
3214	592135,60	2326062,88	Аналитический метод	0,10	—
3215	592134,29	2326068,10	Аналитический метод	0,10	—
3216	592118,35	2326130,75	Аналитический метод	0,10	—
3217	592118,32	2326130,86	Аналитический метод	0,10	—
3218	592091,61	2326233,93	Аналитический метод	0,10	—
3219	592091,38	2326234,75	Аналитический метод	0,10	—
3220	592084,45	2326258,17	Аналитический метод	0,10	—
3221	592084,19	2326259,00	Аналитический метод	0,10	—
3222	592052,62	2326353,52	Аналитический метод	0,10	—
3223	592024,30	2326447,08	Аналитический метод	0,10	—
3224	592024,20	2326447,42	Аналитический метод	0,10	—
3225	592006,19	2326504,01	Аналитический метод	0,10	—
3226	591994,22	2326542,66	Аналитический метод	0,10	—
3227	591994,14	2326542,92	Аналитический метод	0,10	—
3228	591963,96	2326636,72	Аналитический метод	0,10	—
3229	591949,18	2326684,13	Аналитический метод	0,10	—
3230	591940,05	2326714,63	Аналитический метод	0,10	—
3231	591934,34	2326733,77	Аналитический метод	0,10	—
3232	591934,16	2326734,35	Аналитический метод	0,10	—
3233	591922,60	2326769,86	Аналитический метод	0,10	—
3234	591903,29	2326829,64	Аналитический метод	0,10	—
3235	591903,20	2326829,92	Аналитический метод	0,10	—
3236	591871,19	2326925,20	Аналитический метод	0,10	—

ОПИСАНИЕ МЕСТОПОЛОЖЕНИЯ ГРАНИЦ

Публичный сервитут для использования земель и земельных участков в целях эксплуатации магистрального нефтепродуктопровода федерального значения "Сооружение - производственно-технологический комплекс-магистральный нефтепродуктопровод "Уфа-Петропавловск""

(наименование объекта, местоположение границ которого описано)

Сведения о местоположении границ объекта

1	2	3	4	5	6
3237	591842,64	2327018,90	Аналитический метод	0,10	—
3238	591818,55	2327097,85	Аналитический метод	0,10	—
3239	591818,48	2327098,08	Аналитический метод	0,10	—
3240	591799,25	2327159,01	Аналитический метод	0,10	—
3241	591799,12	2327159,43	Аналитический метод	0,10	—
3242	591775,67	2327229,35	Аналитический метод	0,10	—
3243	591775,48	2327229,88	Аналитический метод	0,10	—
3244	591760,87	2327270,41	Аналитический метод	0,10	—
3245	591760,84	2327270,51	Аналитический метод	0,10	—
3246	591752,03	2327294,64	Аналитический метод	0,10	—
3247	591751,12	2327296,79	Аналитический метод	0,10	—
3248	591724,79	2327352,16	Аналитический метод	0,10	—
3249	591724,21	2327353,31	Аналитический метод	0,10	—
3250	591716,89	2327366,87	Аналитический метод	0,10	—
3251	591704,47	2327390,47	Аналитический метод	0,10	—
3252	591704,00	2327391,31	Аналитический метод	0,10	—
3253	591684,31	2327425,48	Аналитический метод	0,10	—
3254	591683,26	2327427,13	Аналитический метод	0,10	—
3255	591645,49	2327482,08	Аналитический метод	0,10	—
3256	591583,02	2327573,75	Аналитический метод	0,10	—
3257	591535,70	2327645,10	Аналитический метод	0,10	—
3258	591535,51	2327645,38	Аналитический метод	0,10	—
3259	591489,20	2327713,17	Аналитический метод	0,10	—
3260	591489,07	2327713,35	Аналитический метод	0,10	—
3261	591450,94	2327768,09	Аналитический метод	0,10	—
3262	591426,92	2327802,77	Аналитический метод	0,10	—
3263	591379,82	2327872,59	Аналитический метод	0,10	—
3264	591379,73	2327872,74	Аналитический метод	0,10	—
3265	591335,30	2327937,62	Аналитический метод	0,10	—
3266	591303,25	2327984,72	Аналитический метод	0,10	—
3267	591254,86	2328056,31	Аналитический метод	0,10	—
3268	591223,61	2328102,28	Аналитический метод	0,10	—
3269	591190,84	2328150,80	Аналитический метод	0,10	—
3270	591158,71	2328198,71	Аналитический метод	0,10	—
3271	591158,49	2328199,02	Аналитический метод	0,10	—
3272	591086,71	2328302,57	Аналитический метод	0,10	—
3273	591056,33	2328349,37	Аналитический метод	0,10	—
3274	591046,70	2328365,87	Аналитический метод	0,10	—
3275	591035,73	2328387,15	Аналитический метод	0,10	—
3276	591016,60	2328433,14	Аналитический метод	0,10	—
3277	591009,55	2328452,81	Аналитический метод	0,10	—
3278	590991,60	2328530,33	Аналитический метод	0,10	—
3279	590978,12	2328593,67	Аналитический метод	0,10	—
3280	590966,97	2328650,36	Аналитический метод	0,10	—
3281	590952,61	2328725,45	Аналитический метод	0,10	—
3282	590952,50	2328725,98	Аналитический метод	0,10	—
3283	590944,44	2328763,63	Аналитический метод	0,10	—
3284	590927,95	2328846,97	Аналитический метод	0,10	—
3285	590911,57	2328928,34	Аналитический метод	0,10	—
3286	590897,76	2329003,40	Аналитический метод	0,10	—
3287	590897,68	2329003,80	Аналитический метод	0,10	—
3288	590885,42	2329064,86	Аналитический метод	0,10	—
3289	590885,33	2329065,32	Аналитический метод	0,10	—
3290	590873,04	2329121,09	Аналитический метод	0,10	—
3291	590860,83	2329179,67	Аналитический метод	0,10	—
3292	590860,75	2329180,11	Аналитический метод	0,10	—
3293	590860,69	2329180,46	Аналитический метод	0,10	—

ОПИСАНИЕ МЕСТОПОЛОЖЕНИЯ ГРАНИЦ

Публичный сервитут для использования земель и земельных участков в целях эксплуатации магистрального нефтепродуктопровода федерального значения "Сооружение - производственно-технологический комплекс-магистральный нефтепродуктопровод "Уфа-Петропавловск""

(наименование объекта, местоположение границ которого описано)

Сведения о местоположении границ объекта

1	2	3	4	5	6
3294	590855,38	2329210,31	Аналитический метод	0,10	—
3295	590855,20	2329211,23	Аналитический метод	0,10	—
3296	590843,84	2329263,64	Аналитический метод	0,10	—
3297	590843,48	2329265,08	Аналитический метод	0,10	—
3298	590822,01	2329341,67	Аналитический метод	0,10	—
3299	590821,47	2329343,37	Аналитический метод	0,10	—
3300	590796,00	2329414,38	Аналитический метод	0,10	—
3301	590766,42	2329496,04	Аналитический метод	0,10	—
3302	590766,36	2329496,19	Аналитический метод	0,10	—
3303	590744,78	2329554,58	Аналитический метод	0,10	—
3304	590728,75	2329599,82	Аналитический метод	0,10	—
3305	590728,67	2329600,02	Аналитический метод	0,10	—
3306	590697,44	2329685,72	Аналитический метод	0,10	—
3307	590678,92	2329736,04	Аналитический метод	0,10	—
3308	590678,73	2329736,55	Аналитический метод	0,10	—
3309	590662,95	2329776,69	Аналитический метод	0,10	—
3310	590635,50	2329852,05	Аналитический метод	0,10	—
3311	590635,43	2329852,25	Аналитический метод	0,10	—
3312	590616,47	2329902,95	Аналитический метод	0,10	—
3313	590616,34	2329903,28	Аналитический метод	0,10	—
3314	590593,51	2329961,80	Аналитический метод	0,10	—
3315	590561,25	2330051,10	Аналитический метод	0,10	—
3316	590561,04	2330051,65	Аналитический метод	0,10	—
3317	590555,98	2330064,68	Аналитический метод	0,10	—
3318	590531,02	2330130,78	Аналитический метод	0,10	—
3319	590518,88	2330164,94	Аналитический метод	0,10	—
3320	590512,25	2330183,44	Аналитический метод	0,10	—
3321	590486,27	2330255,43	Аналитический метод	0,10	—
3322	590454,88	2330341,65	Аналитический метод	0,10	—
3323	590447,28	2330364,65	Аналитический метод	0,10	—
3324	590447,16	2330365,00	Аналитический метод	0,10	—
3325	590437,60	2330392,54	Аналитический метод	0,10	—
3326	590437,53	2330392,75	Аналитический метод	0,10	—
3327	590428,14	2330419,04	Аналитический метод	0,10	—
3328	590424,44	2330429,65	Аналитический метод	0,10	—
3329	590422,49	2330433,90	Аналитический метод	0,10	—
3330	590420,45	2330436,91	Аналитический метод	0,10	—
3331	590419,24	2330438,44	Аналитический метод	0,10	—
3332	590408,20	2330446,40	Аналитический метод	0,10	—
3333	590403,67	2330447,59	Аналитический метод	0,10	—
3334	590371,43	2330452,82	Аналитический метод	0,10	—
3335	590371,17	2330452,86	Аналитический метод	0,10	—
3336	590326,68	2330459,60	Аналитический метод	0,10	—
3337	590326,40	2330459,64	Аналитический метод	0,10	—
3338	590305,09	2330462,62	Аналитический метод	0,10	—
3339	590284,68	2330503,20	Аналитический метод	0,10	—
3340	590261,94	2330548,44	Аналитический метод	0,10	—
3341	590261,31	2330549,62	Аналитический метод	0,10	—
3342	590239,19	2330588,27	Аналитический метод	0,10	—
3343	590236,76	2330592,66	Аналитический метод	0,10	—
3344	590262,23	2330622,38	Аналитический метод	0,10	—
3345	590272,15	2330633,96	Аналитический метод	0,10	—
3346	590312,98	2330678,06	Аналитический метод	0,10	—
3347	590319,24	2330690,68	Аналитический метод	0,10	—
3348	590318,32	2330702,97	Аналитический метод	0,10	—
3349	590316,32	2330708,91	Аналитический метод	0,10	—
3350	590316,13	2330709,45	Аналитический метод	0,10	—

ОПИСАНИЕ МЕСТОПОЛОЖЕНИЯ ГРАНИЦ

Публичный сервитут для использования земель и земельных участков в целях эксплуатации магистрального нефтепродуктопровода федерального значения "Сооружение - производственно-технологический комплекс-магистральный нефтепродуктопровод "Уфа-Петропавловск""

(наименование объекта, местоположение границ которого описано)

Сведения о местоположении границ объекта

1	2	3	4	5	6
3351	590300,03	2330753,88	Аналитический метод	0,10	—
3352	590276,48	2330821,07	Аналитический метод	0,10	—
3353	590249,69	2330897,45	Аналитический метод	0,10	—
3354	590249,50	2330897,98	Аналитический метод	0,10	—
3355	590218,65	2330979,90	Аналитический метод	0,10	—
3356	590189,62	2331059,83	Аналитический метод	0,10	—
3357	590170,44	2331122,32	Аналитический метод	0,10	—
3358	590169,33	2331140,47	Аналитический метод	0,10	—
3359	590171,70	2331176,73	Аналитический метод	0,10	—
3360	590182,08	2331237,70	Аналитический метод	0,10	—
3361	590194,24	2331288,31	Аналитический метод	0,10	—
3362	590194,34	2331288,74	Аналитический метод	0,10	—
3363	590211,04	2331364,10	Аналитический метод	0,10	—
3364	590233,16	2331452,86	Аналитический метод	0,10	—
3365	590233,37	2331453,79	Аналитический метод	0,10	—
3366	590250,59	2331536,20	Аналитический метод	0,10	—
3367	590269,00	2331618,82	Аналитический метод	0,10	—
3368	590285,72	2331685,03	Аналитический метод	0,10	—
3369	590285,98	2331686,18	Аналитический метод	0,10	—
3370	590300,04	2331755,43	Аналитический метод	0,10	—
3371	590300,11	2331755,76	Аналитический метод	0,10	—
3372	590325,25	2331888,86	Аналитический метод	0,10	—
3373	590325,28	2331889,02	Аналитический метод	0,10	—
3374	590332,05	2331926,25	Аналитический метод	0,10	—
3375	590342,95	2331983,57	Аналитический метод	0,10	—
3376	590358,64	2332060,21	Аналитический метод	0,10	—
3377	590372,91	2332124,95	Аналитический метод	0,10	—
3378	590372,98	2332125,26	Аналитический метод	0,10	—
3379	590373,30	2332126,82	Аналитический метод	0,10	—
3380	590396,46	2332232,80	Аналитический метод	0,10	—
3381	590396,50	2332232,96	Аналитический метод	0,10	—
3382	590415,11	2332320,82	Аналитический метод	0,10	—
3383	590436,98	2332414,90	Аналитический метод	0,10	—
3384	590437,03	2332415,13	Аналитический метод	0,10	—
3385	590454,07	2332491,71	Аналитический метод	0,10	—
3386	590469,28	2332558,63	Аналитический метод	0,10	—
3387	590469,32	2332558,82	Аналитический метод	0,10	—
3388	590501,47	2332705,44	Аналитический метод	0,10	—
3389	590516,06	2332770,85	Аналитический метод	0,10	—
3390	590516,14	2332771,22	Аналитический метод	0,10	—
3391	590528,99	2332833,19	Аналитический метод	0,10	—
3392	590543,24	2332897,76	Аналитический метод	0,10	—
3393	590543,27	2332897,89	Аналитический метод	0,10	—
3394	590557,61	2332964,48	Аналитический метод	0,10	—
3395	590557,64	2332964,61	Аналитический метод	0,10	—
3396	590571,46	2333030,57	Аналитический метод	0,10	—
3397	590571,58	2333031,20	Аналитический метод	0,10	—
3398	590584,89	2333103,99	Аналитический метод	0,10	—
3399	590585,87	2333109,43	Аналитический метод	0,10	—
3400	590598,01	2333172,08	Аналитический метод	0,10	—
3401	590609,56	2333230,78	Аналитический метод	0,10	—
3402	590622,79	2333299,37	Аналитический метод	0,10	—
3403	590635,31	2333363,29	Аналитический метод	0,10	—
3404	590652,94	2333449,61	Аналитический метод	0,10	—
3405	590668,73	2333518,35	Аналитический метод	0,10	—
3406	590684,05	2333584,70	Аналитический метод	0,10	—
3407	590684,09	2333584,85	Аналитический метод	0,10	—

ОПИСАНИЕ МЕСТОПОЛОЖЕНИЯ ГРАНИЦ

Публичный сервитут для использования земель и земельных участков в целях эксплуатации магистрального нефтепродуктопровода федерального значения "Сооружение - производственно-технологический комплекс-магистральный нефтепродуктопровод "Уфа-Петропавловск""

(наименование объекта, местоположение границ которого описано)

Сведения о местоположении границ объекта

1	2	3	4	5	6
3408	590699,21	2333652,33	Аналитический метод	0,10	—
3409	590699,23	2333652,43	Аналитический метод	0,10	—
3410	590714,10	2333719,99	Аналитический метод	0,10	—
3411	590729,64	2333786,06	Аналитический метод	0,10	—
3412	590744,92	2333851,66	Аналитический метод	0,10	—
3413	590759,33	2333911,96	Аналитический метод	0,10	—
3414	590778,64	2333985,84	Аналитический метод	0,10	—
3415	590786,94	2334017,76	Аналитический метод	0,10	—
3416	590795,14	2334049,15	Аналитический метод	0,10	—
3417	590797,61	2334058,25	Аналитический метод	0,10	—
3418	590799,54	2334064,98	Аналитический метод	0,10	—
3419	590799,81	2334066,01	Аналитический метод	0,10	—
3420	590803,99	2334083,39	Аналитический метод	0,10	—
3421	590816,02	2334133,46	Аналитический метод	0,10	—
3422	590816,07	2334133,69	Аналитический метод	0,10	—
3423	590832,42	2334204,60	Аналитический метод	0,10	—
3424	590832,53	2334205,09	Аналитический метод	0,10	—
3425	590847,59	2334276,91	Аналитический метод	0,10	—
3426	590862,32	2334344,70	Аналитический метод	0,10	—
3427	590862,35	2334344,82	Аналитический метод	0,10	—
3428	590876,84	2334413,04	Аналитический метод	0,10	—
3429	590876,89	2334413,31	Аналитический метод	0,10	—
3430	590889,29	2334475,10	Аналитический метод	0,10	—
3431	590904,54	2334541,94	Аналитический метод	0,10	—
3432	590918,80	2334604,52	Аналитический метод	0,10	—
3433	590925,83	2334635,51	Аналитический метод	0,10	—
3434	590926,80	2334639,59	Аналитический метод	0,10	—
3435	590926,93	2334640,13	Аналитический метод	0,10	—
3436	590934,52	2334675,58	Аналитический метод	0,10	—
3437	590934,62	2334676,08	Аналитический метод	0,10	—
3438	590945,18	2334730,91	Аналитический метод	0,10	—
3439	590958,02	2334796,98	Аналитический метод	0,10	—
3440	590960,71	2334810,17	Аналитический метод	0,10	—
3441	590962,86	2334820,22	Аналитический метод	0,10	—
3442	590974,00	2334870,72	Аналитический метод	0,10	—
3443	590974,03	2334870,85	Аналитический метод	0,10	—
3444	590979,75	2334897,42	Аналитический метод	0,10	—
3445	590982,72	2334910,30	Аналитический метод	0,10	—
3446	590988,59	2334935,84	Аналитический метод	0,10	—
3447	590988,70	2334936,35	Аналитический метод	0,10	—
3448	591002,05	2335000,52	Аналитический метод	0,10	—
3449	591021,04	2335087,38	Аналитический метод	0,10	—
3450	591030,69	2335131,79	Аналитический метод	0,10	—
3451	591046,65	2335200,84	Аналитический метод	0,10	—
3452	591046,71	2335201,10	Аналитический метод	0,10	—
3453	591061,13	2335266,65	Аналитический метод	0,10	—
3454	591076,54	2335332,99	Аналитический метод	0,10	—
3455	591076,74	2335333,92	Аналитический метод	0,10	—
3456	591084,44	2335373,92	Аналитический метод	0,10	—
3457	591084,51	2335374,31	Аналитический метод	0,10	—
3458	591084,54	2335374,46	Аналитический метод	0,10	—
3459	591088,08	2335395,27	Аналитический метод	0,10	—
3460	591088,25	2335396,44	Аналитический метод	0,10	—
3461	591090,52	2335415,11	Аналитический метод	0,10	—
3462	591090,60	2335415,86	Аналитический метод	0,10	—
3463	591091,98	2335431,01	Аналитический метод	0,10	—
3464	591092,01	2335431,41	Аналитический метод	0,10	—

ОПИСАНИЕ МЕСТОПОЛОЖЕНИЯ ГРАНИЦ

Публичный сервитут для использования земель и земельных участков в целях эксплуатации магистрального нефтепродуктопровода федерального значения "Сооружение - производственно-технологический комплекс-магистральный нефтепродуктопровод "Уфа-Петропавловск""

(наименование объекта, местоположение границ которого описано)

Сведения о местоположении границ объекта

1	2	3	4	5	6
3465	591092,97	2335444,23	Аналитический метод	0,10	—
3466	591092,98	2335444,40	Аналитический метод	0,10	—
3467	591093,95	2335458,61	Аналитический метод	0,10	—
3468	591095,35	2335478,03	Аналитический метод	0,10	—
3469	591095,40	2335480,60	Аналитический метод	0,10	—
3470	591093,30	2335548,10	Аналитический метод	0,10	—
3471	591092,82	2335552,23	Аналитический метод	0,10	—
3472	591079,28	2335619,67	Аналитический метод	0,10	—
3473	591078,48	2335622,68	Аналитический метод	0,10	—
3474	591058,85	2335681,32	Аналитический метод	0,10	—
3475	591040,53	2335737,81	Аналитический метод	0,10	—
3476	591040,47	2335738,01	Аналитический метод	0,10	—
3477	591031,35	2335765,31	Аналитический метод	0,10	—
3478	591010,69	2335826,58	Аналитический метод	0,10	—
3479	591010,51	2335827,09	Аналитический метод	0,10	—
3480	590987,35	2335891,17	Аналитический метод	0,10	—
3481	590964,81	2335954,50	Аналитический метод	0,10	—
3482	590942,55	2336017,35	Аналитический метод	0,10	—
3483	590934,37	2336043,88	Аналитический метод	0,10	—
3484	590930,24	2336058,05	Аналитический метод	0,10	—
3485	590926,12	2336073,67	Аналитический метод	0,10	—
3486	590914,27	2336136,94	Аналитический метод	0,10	—
3487	590908,96	2336201,70	Аналитический метод	0,10	—
3488	590908,72	2336237,83	Аналитический метод	0,10	—
3489	590909,76	2336255,57	Аналитический метод	0,10	—
3490	590911,06	2336270,10	Аналитический метод	0,10	—
3491	590913,69	2336294,57	Аналитический метод	0,10	—
3492	590922,99	2336361,82	Аналитический метод	0,10	—
3493	590928,18	2336391,19	Аналитический метод	0,10	—
3494	590928,62	2336393,51	Аналитический метод	0,10	—
3495	590936,86	2336434,38	Аналитический метод	0,10	—
3496	590936,97	2336434,96	Аналитический метод	0,10	—
3497	590948,74	2336501,43	Аналитический метод	0,10	—
3498	590959,66	2336558,40	Аналитический метод	0,10	—
3499	590966,55	2336593,28	Аналитический метод	0,10	—
3500	590966,63	2336593,71	Аналитический метод	0,10	—
3501	590976,48	2336648,70	Аналитический метод	0,10	—
3502	590984,19	2336691,98	Аналитический метод	0,10	—
3503	590996,38	2336760,24	Аналитический метод	0,10	—
3504	591011,22	2336826,29	Аналитический метод	0,10	—
3505	591031,55	2336889,21	Аналитический метод	0,10	—
3506	591060,69	2336952,09	Аналитический метод	0,10	—
3507	591086,20	2337001,56	Аналитический метод	0,10	—
3508	591089,28	2337006,51	Аналитический метод	0,10	—
3509	591127,88	2337061,09	Аналитический метод	0,10	—
3510	591141,29	2337079,46	Аналитический метод	0,10	—
3511	591149,61	2337090,91	Аналитический метод	0,10	—
3512	591150,20	2337091,75	Аналитический метод	0,10	—
3513	591181,36	2337138,54	Аналитический метод	0,10	—
3514	591188,16	2337148,57	Аналитический метод	0,10	—
3515	591188,66	2337149,33	Аналитический метод	0,10	—
3516	591196,67	2337162,13	Аналитический метод	0,10	—
3517	591203,77	2337173,44	Аналитический метод	0,10	—
3518	591204,42	2337174,54	Аналитический метод	0,10	—
3519	591207,69	2337180,40	Аналитический метод	0,10	—
3520	591208,67	2337182,37	Аналитический метод	0,10	—
3521	591211,40	2337188,47	Аналитический метод	0,10	—

ОПИСАНИЕ МЕСТОПОЛОЖЕНИЯ ГРАНИЦ

Публичный сервитут для использования земель и земельных участков в целях эксплуатации магистрального нефтепродуктопровода федерального значения "Сооружение - производственно-технологический комплекс-магистральный нефтепродуктопровод "Уфа-Петропавловск""

(наименование объекта, местоположение границ которого описано)

Сведения о местоположении границ объекта

1	2	3	4	5	6
3522	591212,27	2337190,69	Аналитический метод	0,10	—
3523	591223,70	2337224,58	Аналитический метод	0,10	—
3524	591224,63	2337228,22	Аналитический метод	0,10	—
3525	591225,01	2337232,96	Аналитический метод	0,10	—
3526	591224,37	2337271,48	Аналитический метод	0,10	—
3527	591224,19	2337274,07	Аналитический метод	0,10	—
3528	591220,34	2337305,87	Аналитический метод	0,10	—
3529	591217,05	2337332,24	Аналитический метод	0,10	—
3530	591214,82	2337380,98	Аналитический метод	0,10	—
3531	591217,78	2337458,48	Аналитический метод	0,10	—
3532	591229,18	2337534,58	Аналитический метод	0,10	—
3533	591242,22	2337601,99	Аналитический метод	0,10	—
3534	591255,99	2337670,46	Аналитический метод	0,10	—
3535	591256,10	2337671,05	Аналитический метод	0,10	—
3536	591256,22	2337671,78	Аналитический метод	0,10	—
3537	591266,08	2337739,47	Аналитический метод	0,10	—
3538	591275,05	2337798,54	Аналитический метод	0,10	—
3539	591287,27	2337855,92	Аналитический метод	0,10	—
3540	591303,68	2337923,55	Аналитический метод	0,10	—
3541	591326,84	2338009,51	Аналитический метод	0,10	—
3542	591346,67	2338071,88	Аналитический метод	0,10	—
3543	591360,28	2338113,58	Аналитический метод	0,10	—
3544	591371,72	2338148,17	Аналитический метод	0,10	—
3545	591392,59	2338209,47	Аналитический метод	0,10	—
3546	591407,01	2338251,28	Аналитический метод	0,10	—
3547	591407,09	2338251,54	Аналитический метод	0,10	—
3548	591418,82	2338286,78	Аналитический метод	0,10	—
3549	591436,72	2338338,91	Аналитический метод	0,10	—
3550	591461,96	2338412,27	Аналитический метод	0,10	—
3551	591490,43	2338493,61	Аналитический метод	0,10	—
3552	591490,56	2338493,98	Аналитический метод	0,10	—
3553	591518,18	2338577,06	Аналитический метод	0,10	—
3554	591545,88	2338660,30	Аналитический метод	0,10	—
3555	591574,79	2338740,68	Аналитический метод	0,10	—
3556	591575,07	2338741,50	Аналитический метод	0,10	—
3557	591602,57	2338827,29	Аналитический метод	0,10	—
3558	591602,63	2338827,49	Аналитический метод	0,10	—
3559	591630,96	2338918,41	Аналитический метод	0,10	—
3560	591631,17	2338919,12	Аналитический метод	0,10	—
3561	591641,68	2338956,73	Аналитический метод	0,10	—
3562	591641,77	2338957,07	Аналитический метод	0,10	—
3563	591655,23	2339008,02	Аналитический метод	0,10	—
3564	591655,47	2339008,99	Аналитический метод	0,10	—
3565	591663,61	2339045,71	Аналитический метод	0,10	—
3566	591672,94	2339088,23	Аналитический метод	0,10	—
3567	591673,58	2339091,18	Аналитический метод	0,10	—
3568	591682,90	2339133,39	Аналитический метод	0,10	—
3569	591691,56	2339173,30	Аналитический метод	0,10	—
3570	591691,60	2339173,46	Аналитический метод	0,10	—
3571	591713,74	2339278,87	Аналитический метод	0,10	—
3572	591730,39	2339359,30	Аналитический метод	0,10	—
3573	591747,90	2339444,35	Аналитический метод	0,10	—
3574	591747,97	2339444,71	Аналитический метод	0,10	—
3575	591762,46	2339520,74	Аналитический метод	0,10	—
3576	591782,30	2339619,77	Аналитический метод	0,10	—
3577	591798,54	2339699,37	Аналитический метод	0,10	—
3578	591820,78	2339808,09	Аналитический метод	0,10	—

ОПИСАНИЕ МЕСТОПОЛОЖЕНИЯ ГРАНИЦ

Публичный сервитут для использования земель и земельных участков в целях эксплуатации магистрального нефтепродуктопровода федерального значения "Сооружение - производственно-технологический комплекс-магистральный нефтепродуктопровод "Уфа-Петропавловск""

(наименование объекта, местоположение границ которого описано)

Сведения о местоположении границ объекта

1	2	3	4	5	6
3579	591835,99	2339878,71	Аналитический метод	0,10	—
3580	591836,03	2339878,88	Аналитический метод	0,10	—
3581	591854,44	2339967,33	Аналитический метод	0,10	—
3582	591878,78	2340082,75	Аналитический метод	0,10	—
3583	591879,45	2340085,75	Аналитический метод	0,10	—
3584	591879,53	2340086,12	Аналитический метод	0,10	—
3585	591899,54	2340181,90	Аналитический метод	0,10	—
3586	591917,98	2340270,46	Аналитический метод	0,10	—
3587	591936,55	2340356,99	Аналитический метод	0,10	—
3588	591936,58	2340357,13	Аналитический метод	0,10	—
3589	591953,73	2340439,33	Аналитический метод	0,10	—
3590	591972,78	2340529,64	Аналитический метод	0,10	—
3591	591990,81	2340614,17	Аналитический метод	0,10	—
3592	592010,14	2340698,35	Аналитический метод	0,10	—
3593	592033,58	2340796,87	Аналитический метод	0,10	—
3594	592033,67	2340797,27	Аналитический метод	0,10	—
3595	592048,47	2340864,21	Аналитический метод	0,10	—
3596	592058,72	2340910,17	Аналитический метод	0,10	—
3597	592094,45	2341071,99	Аналитический метод	0,10	—
3598	592095,02	2341074,50	Аналитический метод	0,10	—
3599	592095,06	2341074,71	Аналитический метод	0,10	—
3600	592114,69	2341164,38	Аналитический метод	0,10	—
3601	592135,49	2341255,42	Аналитический метод	0,10	—
3602	592135,57	2341255,76	Аналитический метод	0,10	—
3603	592151,86	2341331,87	Аналитический метод	0,10	—
3604	592169,83	2341417,05	Аналитический метод	0,10	—
3605	592187,50	2341498,11	Аналитический метод	0,10	—
3606	592198,14	2341546,06	Аналитический метод	0,10	—
3607	592198,18	2341546,27	Аналитический метод	0,10	—
3608	592216,49	2341632,13	Аналитический метод	0,10	—
3609	592235,06	2341717,54	Аналитический метод	0,10	—
3610	592235,09	2341717,67	Аналитический метод	0,10	—
3611	592253,29	2341803,60	Аналитический метод	0,10	—
3612	592273,33	2341898,46	Аналитический метод	0,10	—
3613	592293,88	2341994,48	Аналитический метод	0,10	—
3614	592312,93	2342081,35	Аналитический метод	0,10	—
3615	592314,12	2342086,70	Аналитический метод	0,10	—
3616	592314,16	2342086,87	Аналитический метод	0,10	—
3617	592329,39	2342157,68	Аналитический метод	0,10	—
3618	592347,31	2342241,97	Аналитический метод	0,10	—
3619	592364,09	2342319,79	Аналитический метод	0,10	—
3620	592364,11	2342319,90	Аналитический метод	0,10	—
3621	592381,78	2342403,71	Аналитический метод	0,10	—
3622	592400,81	2342491,57	Аналитический метод	0,10	—
3623	592420,93	2342584,91	Аналитический метод	0,10	—
3624	592420,96	2342585,08	Аналитический метод	0,10	—
3625	592439,21	2342672,62	Аналитический метод	0,10	—
3626	592448,81	2342717,75	Аналитический метод	0,10	—
3627	592494,81	2342926,16	Аналитический метод	0,10	—
3628	592494,92	2342926,69	Аналитический метод	0,10	—
3629	592498,51	2342944,79	Аналитический метод	0,10	—
3630	592520,15	2343042,75	Аналитический метод	0,10	—
3631	592526,74	2343072,40	Аналитический метод	0,10	—
3632	592545,25	2343155,59	Аналитический метод	0,10	—
3633	592545,39	2343156,25	Аналитический метод	0,10	—
3634	592556,95	2343215,68	Аналитический метод	0,10	—
3635	592557,03	2343216,11	Аналитический метод	0,10	—

ОПИСАНИЕ МЕСТОПОЛОЖЕНИЯ ГРАНИЦ

Публичный сервитут для использования земель и земельных участков в целях эксплуатации магистрального нефтепродуктопровода федерального значения "Сооружение - производственно-технологический комплекс-магистральный нефтепродуктопровод "Уфа-Петропавловск""

(наименование объекта, местоположение границ которого описано)

Сведения о местоположении границ объекта

1	2	3	4	5	6
3636	592557,15	2343216,81	Аналитический метод	0,10	—
3637	592571,46	2343314,21	Аналитический метод	0,10	—
3638	592571,63	2343315,67	Аналитический метод	0,10	—
3639	592577,07	2343378,03	Аналитический метод	0,10	—
3640	592577,09	2343378,30	Аналитический метод	0,10	—
3641	592586,10	2343496,52	Аналитический метод	0,10	—
3642	592586,12	2343496,87	Аналитический метод	0,10	—
3643	592590,51	2343567,26	Аналитический метод	0,10	—
3644	592597,35	2343662,86	Аналитический метод	0,10	—
3645	592604,00	2343759,15	Аналитический метод	0,10	—
3646	592604,02	2343759,44	Аналитический метод	0,10	—
3647	592609,41	2343853,13	Аналитический метод	0,10	—
3648	592609,42	2343853,32	Аналитический метод	0,10	—
3649	592611,80	2343901,10	Аналитический метод	0,10	—
3650	592618,53	2343970,35	Аналитический метод	0,10	—
3651	592629,98	2344070,77	Аналитический метод	0,10	—
3652	592631,15	2344076,64	Аналитический метод	0,10	—
3653	592653,57	2344188,02	Аналитический метод	0,10	—
3654	592674,94	2344272,32	Аналитический метод	0,10	—
3655	592706,53	2344394,09	Аналитический метод	0,10	—
3656	592706,59	2344394,33	Аналитический метод	0,10	—
3657	592717,23	2344437,03	Аналитический метод	0,10	—
3658	592722,86	2344456,12	Аналитический метод	0,10	—
3659	592723,07	2344456,88	Аналитический метод	0,10	—
3660	592731,06	2344487,48	Аналитический метод	0,10	—
3661	592741,69	2344513,87	Аналитический метод	0,10	—
3662	592753,81	2344538,66	Аналитический метод	0,10	—
3663	592780,33	2344579,41	Аналитический метод	0,10	—
3664	592808,86	2344619,73	Аналитический метод	0,10	—
3665	592834,38	2344652,01	Аналитический метод	0,10	—
3666	592834,87	2344652,65	Аналитический метод	0,10	—
3667	592874,62	2344706,42	Аналитический метод	0,10	—
3668	592875,28	2344707,34	Аналитический метод	0,10	—
3669	592877,65	2344710,89	Аналитический метод	0,10	—
3670	592879,60	2344713,38	Аналитический метод	0,10	—
3671	592880,11	2344714,05	Аналитический метод	0,10	—
3672	592894,39	2344733,66	Аналитический метод	0,10	—
3673	592920,81	2344769,16	Аналитический метод	0,10	—
3674	592920,97	2344769,37	Аналитический метод	0,10	—
3675	592946,69	2344804,74	Аналитический метод	0,10	—
3676	592983,08	2344852,90	Аналитический метод	0,10	—
3677	593017,37	2344897,90	Аналитический метод	0,10	—
3678	593017,47	2344898,04	Аналитический метод	0,10	—
3679	593054,41	2344947,23	Аналитический метод	0,10	—
3680	593096,25	2345001,29	Аналитический метод	0,10	—
3681	593096,47	2345001,58	Аналитический метод	0,10	—
3682	593132,50	2345049,55	Аналитический метод	0,10	—
3683	593170,55	2345100,22	Аналитический метод	0,10	—
3684	593217,62	2345162,91	Аналитический метод	0,10	—
3685	593248,69	2345203,79	Аналитический метод	0,10	—
3686	593285,72	2345252,35	Аналитический метод	0,10	—
3687	593314,29	2345289,51	Аналитический метод	0,10	—
3688	593314,41	2345289,67	Аналитический метод	0,10	—
3689	593346,02	2345331,49	Аналитический метод	0,10	—
3690	593381,71	2345376,42	Аналитический метод	0,10	—
3691	593382,01	2345376,81	Аналитический метод	0,10	—
3692	593414,41	2345419,28	Аналитический метод	0,10	—

ОПИСАНИЕ МЕСТОПОЛОЖЕНИЯ ГРАНИЦ

Публичный сервитут для использования земель и земельных участков в целях эксплуатации магистрального нефтепродуктопровода федерального значения "Сооружение - производственно-технологический комплекс-магистральный нефтепродуктопровод "Уфа-Петропавловск""

(наименование объекта, местоположение границ которого описано)

Сведения о местоположении границ объекта

1	2	3	4	5	6
3693	593414,62	2345419,56	Аналитический метод	0,10	—
3694	593437,52	2345450,47	Аналитический метод	0,10	—
3695	593461,29	2345481,96	Аналитический метод	0,10	—
3696	593470,95	2345494,74	Аналитический метод	0,10	—
3697	593500,57	2345533,19	Аналитический метод	0,10	—
3698	593501,65	2345534,71	Аналитический метод	0,10	—
3699	593525,54	2345571,05	Аналитический метод	0,10	—
3700	593546,66	2345603,29	Аналитический метод	0,10	—
3701	593546,75	2345603,43	Аналитический метод	0,10	—
3702	593578,46	2345652,56	Аналитический метод	0,10	—
3703	593611,69	2345703,73	Аналитический метод	0,10	—
3704	593612,00	2345704,23	Аналитический метод	0,10	—
3705	593648,82	2345764,00	Аналитический метод	0,10	—
3706	593649,23	2345764,70	Аналитический метод	0,10	—
3707	593670,24	2345801,41	Аналитический метод	0,10	—
3708	593670,76	2345802,36	Аналитический метод	0,10	—
3709	593691,61	2345842,75	Аналитический метод	0,10	—
3710	593709,01	2345875,37	Аналитический метод	0,10	—
3711	593710,74	2345879,42	Аналитический метод	0,10	—
3712	593724,04	2345920,47	Аналитический метод	0,10	—
3713	593724,23	2345921,10	Аналитический метод	0,10	—
3714	593742,49	2345983,03	Аналитический метод	0,10	—
3715	593757,48	2346028,69	Аналитический метод	0,10	—
3716	593777,82	2346086,15	Аналитический метод	0,10	—
3717	593778,03	2346086,77	Аналитический метод	0,10	—
3718	593792,30	2346130,73	Аналитический метод	0,10	—
3719	593803,64	2346162,87	Аналитический метод	0,10	—
3720	593803,87	2346163,54	Аналитический метод	0,10	—
3721	593823,63	2346225,11	Аналитический метод	0,10	—
3722	593826,59	2346233,90	Аналитический метод	0,10	—
3723	593826,66	2346234,10	Аналитический метод	0,10	—
3724	593840,72	2346277,12	Аналитический метод	0,10	—
3725	593845,27	2346288,02	Аналитический метод	0,10	—
3726	593845,92	2346289,76	Аналитический метод	0,10	—
3727	593859,72	2346331,22	Аналитический метод	0,10	—
3728	593859,78	2346331,40	Аналитический метод	0,10	—
3729	593865,32	2346348,47	Аналитический метод	0,10	—
3730	593879,16	2346389,19	Аналитический метод	0,10	—
3731	593882,69	2346399,59	Аналитический метод	0,10	—
3732	593882,82	2346399,99	Аналитический метод	0,10	—
3733	593907,92	2346478,27	Аналитический метод	0,10	—
3734	593940,55	2346579,38	Аналитический метод	0,10	—
3735	593969,25	2346665,20	Аналитический метод	0,10	—
3736	593994,60	2346741,88	Аналитический метод	0,10	—
3737	594019,67	2346811,41	Аналитический метод	0,10	—
3738	594020,08	2346812,63	Аналитический метод	0,10	—
3739	594025,94	2346831,98	Аналитический метод	0,10	—
3740	594033,70	2346855,13	Аналитический метод	0,10	—
3741	594033,87	2346855,62	Аналитический метод	0,10	—
3742	594048,25	2346901,67	Аналитический метод	0,10	—
3743	594048,30	2346901,86	Аналитический метод	0,10	—
3744	594063,42	2346951,64	Аналитический метод	0,10	—
3745	594083,18	2347012,92	Аналитический метод	0,10	—
3746	594096,99	2347052,50	Аналитический метод	0,10	—
3747	594105,86	2347077,74	Аналитический метод	0,10	—
3748	594114,39	2347099,03	Аналитический метод	0,10	—
3749	594114,69	2347099,82	Аналитический метод	0,10	—

ОПИСАНИЕ МЕСТОПОЛОЖЕНИЯ ГРАНИЦ

Публичный сервитут для использования земель и земельных участков в целях эксплуатации магистрального нефтепродуктопровода федерального значения "Сооружение - производственно-технологический комплекс-магистральный нефтепродуктопровод "Уфа-Петропавловск""

(наименование объекта, местоположение границ которого описано)

Сведения о местоположении границ объекта

1	2	3	4	5	6
3750	594134,19	2347153,67	Аналитический метод	0,10	—
3751	594170,80	2347255,45	Аналитический метод	0,10	—
3752	594191,86	2347308,76	Аналитический метод	0,10	—
3753	594204,27	2347340,07	Аналитический метод	0,10	—
3754	594248,43	2347434,43	Аналитический метод	0,10	—
3755	594271,22	2347476,21	Аналитический метод	0,10	—
3756	594289,22	2347506,18	Аналитический метод	0,10	—
3757	594310,59	2347533,60	Аналитический метод	0,10	—
3758	594332,75	2347560,25	Аналитический метод	0,10	—
3759	594381,17	2347611,03	Аналитический метод	0,10	—
3760	594453,68	2347681,29	Аналитический метод	0,10	—
3761	594453,78	2347681,39	Аналитический метод	0,10	—
3762	594522,02	2347748,25	Аналитический метод	0,10	—
3763	594522,13	2347748,36	Аналитический метод	0,10	—
3764	594588,46	2347814,15	Аналитический метод	0,10	—
3765	594655,68	2347879,55	Аналитический метод	0,10	—
3766	594720,76	2347941,71	Аналитический метод	0,10	—
3767	594720,87	2347941,81	Аналитический метод	0,10	—
3768	594786,76	2348005,49	Аналитический метод	0,10	—
3769	594786,89	2348005,62	Аналитический метод	0,10	—
3770	594840,97	2348058,68	Аналитический метод	0,10	—
3771	594852,60	2348070,15	Аналитический метод	0,10	—
3772	594852,68	2348070,22	Аналитический метод	0,10	—
3773	594862,33	2348079,82	Аналитический метод	0,10	—
3774	594914,83	2348130,66	Аналитический метод	0,10	—
3775	594982,29	2348196,43	Аналитический метод	0,10	—
3776	595047,52	2348259,48	Аналитический метод	0,10	—
3777	595047,84	2348259,79	Аналитический метод	0,10	—
3778	595110,82	2348322,87	Аналитический метод	0,10	—
3779	595110,90	2348322,95	Аналитический метод	0,10	—
3780	595176,26	2348389,03	Аналитический метод	0,10	—
3781	595244,14	2348456,21	Аналитический метод	0,10	—
3782	595309,25	2348520,11	Аналитический метод	0,10	—
3783	595351,29	2348560,81	Аналитический метод	0,10	—
3784	595351,76	2348561,28	Аналитический метод	0,10	—
3785	595380,70	2348590,80	Аналитический метод	0,10	—
3786	595457,58	2348667,76	Аналитический метод	0,10	—
3787	595476,85	2348686,40	Аналитический метод	0,10	—
3788	595476,96	2348686,51	Аналитический метод	0,10	—
3789	595504,53	2348713,53	Аналитический метод	0,10	—
3790	595521,30	2348729,98	Аналитический метод	0,10	—
3791	595584,60	2348762,12	Аналитический метод	0,10	—
3792	595586,15	2348762,63	Аналитический метод	0,10	—
3793	595601,71	2348767,75	Аналитический метод	0,10	—
3794	595650,09	2348780,35	Аналитический метод	0,10	—
3795	595650,22	2348780,38	Аналитический метод	0,10	—
3796	595709,67	2348796,18	Аналитический метод	0,10	—
3797	595734,54	2348802,77	Аналитический метод	0,10	—
3798	595768,04	2348811,61	Аналитический метод	0,10	—
3799	595807,39	2348821,99	Аналитический метод	0,10	—
3800	595860,53	2348835,98	Аналитический метод	0,10	—
3801	595861,38	2348836,22	Аналитический метод	0,10	—
3802	595871,85	2348839,38	Аналитический метод	0,10	—
3803	595957,60	2348863,52	Аналитический метод	0,10	—
3804	596036,82	2348883,35	Аналитический метод	0,10	—
3805	596037,14	2348883,43	Аналитический метод	0,10	—
3806	596102,68	2348900,76	Аналитический метод	0,10	—

ОПИСАНИЕ МЕСТОПОЛОЖЕНИЯ ГРАНИЦ

Публичный сервитут для использования земель и земельных участков в целях эксплуатации магистрального нефтепродуктопровода федерального значения "Сооружение - производственно-технологический комплекс-магистральный нефтепродуктопровод "Уфа-Петропавловск""

(наименование объекта, местоположение границ которого описано)

Сведения о местоположении границ объекта

1	2	3	4	5	6
3807	596195,76	2348923,13	Аналитический метод	0,10	—
3808	596253,22	2348937,05	Аналитический метод	0,10	—
3809	596310,41	2348950,01	Аналитический метод	0,10	—
3810	596337,02	2348955,21	Аналитический метод	0,10	—
3811	596364,00	2348960,07	Аналитический метод	0,10	—
3812	596435,81	2348969,50	Аналитический метод	0,10	—
3813	596484,00	2348973,65	Аналитический метод	0,10	—
3814	596540,03	2348978,56	Аналитический метод	0,10	—
3815	596540,85	2348978,64	Аналитический метод	0,10	—
3816	596573,27	2348982,55	Аналитический метод	0,10	—
3817	596574,93	2348982,75	Аналитический метод	0,10	—
3818	596575,86	2348982,87	Аналитический метод	0,10	—
3819	596662,34	2348996,50	Аналитический метод	0,10	—
3820	596665,62	2348997,25	Аналитический метод	0,10	—
3821	596783,24	2349032,47	Аналитический метод	0,10	—
3822	596788,29	2349034,61	Аналитический метод	0,10	—
3823	596793,99	2349037,81	Аналитический метод	0,10	—
3824	596799,91	2349039,70	Аналитический метод	0,10	—
3825	596800,91	2349040,04	Аналитический метод	0,10	—
3826	596847,49	2349057,10	Аналитический метод	0,10	—
3827	596854,64	2349061,17	Аналитический метод	0,10	—
3828	596879,02	2349080,98	Аналитический метод	0,10	—
3829	596879,33	2349081,23	Аналитический метод	0,10	—
3830	596880,02	2349081,83	Аналитический метод	0,10	—
3831	596895,85	2349096,13	Аналитический метод	0,10	—
3832	596895,97	2349096,24	Аналитический метод	0,10	—
3833	596926,09	2349123,83	Аналитический метод	0,10	—
3834	596926,25	2349123,98	Аналитический метод	0,10	—
3835	596983,05	2349176,93	Аналитический метод	0,10	—
3836	596983,17	2349177,04	Аналитический метод	0,10	—
3837	597046,96	2349237,26	Аналитический метод	0,10	—
3838	597136,66	2349321,59	Аналитический метод	0,10	—
3839	597237,25	2349413,67	Аналитический метод	0,10	—
3840	597237,42	2349413,82	Аналитический метод	0,10	—
3841	597242,93	2349418,97	Аналитический метод	0,10	—
3842	597299,23	2349471,69	Аналитический метод	0,10	—
3843	597309,32	2349480,14	Аналитический метод	0,10	—
3844	597310,21	2349480,92	Аналитический метод	0,10	—
3845	597367,10	2349533,46	Аналитический метод	0,10	—
3846	597375,73	2349541,39	Аналитический метод	0,10	—
3847	597442,48	2349601,13	Аналитический метод	0,10	—
3848	597442,75	2349601,38	Аналитический метод	0,10	—
3849	597502,78	2349656,73	Аналитический метод	0,10	—
3850	597504,55	2349658,53	Аналитический метод	0,10	—
3851	597559,63	2349720,74	Аналитический метод	0,10	—
3852	597561,54	2349723,19	Аналитический метод	0,10	—
3853	597568,14	2349732,85	Аналитический метод	0,10	—
3854	597569,27	2349734,66	Аналитический метод	0,10	—
3855	597594,90	2349780,02	Аналитический метод	0,10	—
3856	597595,54	2349781,21	Аналитический метод	0,10	—
3857	597626,37	2349843,43	Аналитический метод	0,10	—
3858	597648,95	2349888,38	Аналитический метод	0,10	—
3859	597649,02	2349888,54	Аналитический метод	0,10	—
3860	597692,33	2349976,29	Аналитический метод	0,10	—
3861	597708,49	2350009,20	Аналитический метод	0,10	—
3862	597744,44	2350080,50	Аналитический метод	0,10	—
3863	597781,17	2350153,44	Аналитический метод	0,10	—

ОПИСАНИЕ МЕСТОПОЛОЖЕНИЯ ГРАНИЦ

Публичный сервитут для использования земель и земельных участков в целях эксплуатации магистрального нефтепродуктопровода федерального значения "Сооружение - производственно-технологический комплекс-магистральный нефтепродуктопровод "Уфа-Петропавловск""

(наименование объекта, местоположение границ которого описано)

Сведения о местоположении границ объекта

1	2	3	4	5	6
3864	597822,04	2350234,44	Аналитический метод	0,10	—
3865	597822,13	2350234,62	Аналитический метод	0,10	—
3866	597858,49	2350308,13	Аналитический метод	0,10	—
3867	597858,54	2350308,23	Аналитический метод	0,10	—
3868	597888,49	2350369,48	Аналитический метод	0,10	—
3869	597888,70	2350369,91	Аналитический метод	0,10	—
3870	597892,31	2350377,66	Аналитический метод	0,10	—
3871	597893,96	2350381,07	Аналитический метод	0,10	—
3872	597900,56	2350394,62	Аналитический метод	0,10	—
3873	597926,95	2350448,97	Аналитический метод	0,10	—
3874	597927,06	2350449,20	Аналитический метод	0,10	—
3875	597963,43	2350526,05	Аналитический метод	0,10	—
3876	598002,14	2350602,57	Аналитический метод	0,10	—
3877	598044,45	2350686,51	Аналитический метод	0,10	—
3878	598073,70	2350745,06	Аналитический метод	0,10	—
3879	598110,18	2350817,88	Аналитический метод	0,10	—
3880	598110,49	2350818,51	Аналитический метод	0,10	—
3881	598133,22	2350867,32	Аналитический метод	0,10	—
3882	598166,51	2350934,93	Аналитический метод	0,10	—
3883	598192,86	2350988,29	Аналитический метод	0,10	—
3884	598192,94	2350988,46	Аналитический метод	0,10	—
3885	598247,70	2351101,50	Аналитический метод	0,10	—
3886	598248,41	2351103,09	Аналитический метод	0,10	—
3887	598279,78	2351181,30	Аналитический метод	0,10	—
3888	598280,13	2351182,23	Аналитический метод	0,10	—
3889	598308,52	2351262,03	Аналитический метод	0,10	—
3890	598308,75	2351262,71	Аналитический метод	0,10	—
3891	598323,47	2351308,20	Аналитический метод	0,10	—
3892	598330,01	2351328,13	Аналитический метод	0,10	—
3893	598355,28	2351401,95	Аналитический метод	0,10	—
3894	598355,47	2351402,51	Аналитический метод	0,10	—
3895	598366,16	2351436,35	Аналитический метод	0,10	—
3896	598391,96	2351514,58	Аналитический метод	0,10	—
3897	598413,19	2351578,20	Аналитический метод	0,10	—
3898	598438,69	2351653,25	Аналитический метод	0,10	—
3899	598466,59	2351734,45	Аналитический метод	0,10	—
3900	598487,35	2351794,56	Аналитический метод	0,10	—
3901	598522,38	2351895,59	Аналитический метод	0,10	—
3902	598549,00	2351972,25	Аналитический метод	0,10	—
3903	598572,83	2352038,98	Аналитический метод	0,10	—
3904	598597,13	2352107,46	Аналитический метод	0,10	—
3905	598630,18	2352198,98	Аналитический метод	0,10	—
3906	598630,26	2352199,20	Аналитический метод	0,10	—
3907	598648,10	2352250,13	Аналитический метод	0,10	—
3908	598659,37	2352282,44	Аналитический метод	0,10	—
3909	598659,48	2352282,78	Аналитический метод	0,10	—
3910	598686,56	2352364,18	Аналитический метод	0,10	—
3911	598686,65	2352364,46	Аналитический метод	0,10	—
3912	598717,26	2352460,11	Аналитический метод	0,10	—
3913	598745,85	2352548,21	Аналитический метод	0,10	—
3914	598758,71	2352587,60	Аналитический метод	0,10	—
3915	598766,43	2352610,20	Аналитический метод	0,10	—
3916	598775,87	2352637,73	Аналитический метод	0,10	—
3917	598775,94	2352637,94	Аналитический метод	0,10	—
3918	598786,44	2352669,46	Аналитический метод	0,10	—
3919	598815,72	2352754,49	Аналитический метод	0,10	—
3920	598852,90	2352863,88	Аналитический метод	0,10	—

ОПИСАНИЕ МЕСТОПОЛОЖЕНИЯ ГРАНИЦ

Публичный сервитут для использования земель и земельных участков в целях эксплуатации магистрального нефтепродуктопровода федерального значения "Сооружение - производственно-технологический комплекс-магистральный нефтепродуктопровод "Уфа-Петропавловск""

(наименование объекта, местоположение границ которого описано)

Сведения о местоположении границ объекта

1	2	3	4	5	6
3921	598888,30	2352968,15	Аналитический метод	0,10	—
3922	598918,90	2353057,89	Аналитический метод	0,10	—
3923	598918,99	2353058,15	Аналитический метод	0,10	—
3924	598943,07	2353131,43	Аналитический метод	0,10	—
3925	598958,21	2353174,53	Аналитический метод	0,10	—
3926	598973,72	2353217,79	Аналитический метод	0,10	—
3927	598991,57	2353267,73	Аналитический метод	0,10	—
3928	598997,31	2353283,31	Аналитический метод	0,10	—
3929	598997,46	2353283,72	Аналитический метод	0,10	—
3930	599010,55	2353321,29	Аналитический метод	0,10	—
3931	599010,89	2353322,35	Аналитический метод	0,10	—
3932	599019,33	2353350,55	Аналитический метод	0,10	—
3933	599020,00	2353353,37	Аналитический метод	0,10	—
3934	599020,10	2353353,94	Аналитический метод	0,10	—
3935	599023,36	2353375,34	Аналитический метод	0,10	—
3936	599023,64	2353379,58	Аналитический метод	0,10	—
3937	599023,34	2353395,23	Аналитический метод	0,10	—
3938	599023,33	2353395,43	Аналитический метод	0,10	—
3939	599022,92	2353410,41	Аналитический метод	0,10	—
3940	599022,89	2353411,14	Аналитический метод	0,10	—
3941	599021,80	2353430,32	Аналитический метод	0,10	—
3942	599021,94	2353434,75	Аналитический метод	0,10	—
3943	599049,91	2353517,77	Аналитический метод	0,10	—
3944	599078,96	2353601,56	Аналитический метод	0,10	—
3945	599079,07	2353601,88	Аналитический метод	0,10	—
3946	599093,85	2353646,48	Аналитический метод	0,10	—
3947	599110,42	2353695,39	Аналитический метод	0,10	—
3948	599142,04	2353789,43	Аналитический метод	0,10	—
3949	599142,08	2353789,56	Аналитический метод	0,10	—
3950	599203,80	2353976,63	Аналитический метод	0,10	—
3951	599235,94	2354071,81	Аналитический метод	0,10	—
3952	599269,11	2354168,13	Аналитический метод	0,10	—
3953	599269,15	2354168,25	Аналитический метод	0,10	—
3954	599273,07	2354179,82	Аналитический метод	0,10	—
3955	599294,73	2354244,29	Аналитический метод	0,10	—
3956	599294,78	2354244,44	Аналитический метод	0,10	—
3957	599320,41	2354322,31	Аналитический метод	0,10	—
3958	599344,06	2354391,96	Аналитический метод	0,10	—
3959	599369,06	2354465,40	Аналитический метод	0,10	—
3960	599400,36	2354558,36	Аналитический метод	0,10	—
3961	599426,92	2354636,64	Аналитический метод	0,10	—
3962	599449,93	2354704,09	Аналитический метод	0,10	—
3963	599473,91	2354774,32	Аналитический метод	0,10	—
3964	599477,67	2354785,37	Аналитический метод	0,10	—
3965	599488,97	2354817,47	Аналитический метод	0,10	—
3966	599489,13	2354817,92	Аналитический метод	0,10	—
3967	599506,08	2354869,15	Аналитический метод	0,10	—
3968	599525,30	2354924,43	Аналитический метод	0,10	—
3969	599544,39	2354980,08	Аналитический метод	0,10	—
3970	599544,46	2354980,29	Аналитический метод	0,10	—
3971	599568,58	2355052,61	Аналитический метод	0,10	—
3972	599596,96	2355134,84	Аналитический метод	0,10	—
3973	599619,62	2355201,20	Аналитический метод	0,10	—
3974	599643,49	2355271,62	Аналитический метод	0,10	—
3975	599672,61	2355356,04	Аналитический метод	0,10	—
3976	599693,77	2355417,10	Аналитический метод	0,10	—
3977	599693,90	2355417,46	Аналитический метод	0,10	—

ОПИСАНИЕ МЕСТОПОЛОЖЕНИЯ ГРАНИЦ

Публичный сервитут для использования земель и земельных участков в целях эксплуатации магистрального нефтепродуктопровода федерального значения "Сооружение - производственно-технологический комплекс-магистральный нефтепродуктопровод "Уфа-Петропавловск""

(наименование объекта, местоположение границ которого описано)

Сведения о местоположении границ объекта

1	2	3	4	5	6
3978	599720,76	2355498,97	Аналитический метод	0,10	—
3979	599720,80	2355499,12	Аналитический метод	0,10	—
3980	599745,07	2355574,33	Аналитический метод	0,10	—
3981	599745,12	2355574,48	Аналитический метод	0,10	—
3982	599756,39	2355610,16	Аналитический метод	0,10	—
3983	599778,39	2355677,82	Аналитический метод	0,10	—
3984	599807,39	2355767,12	Аналитический метод	0,10	—
3985	599832,46	2355842,50	Аналитический метод	0,10	—
3986	599832,50	2355842,61	Аналитический метод	0,10	—
3987	599854,13	2355908,68	Аналитический метод	0,10	—
3988	599885,27	2356003,63	Аналитический метод	0,10	—
3989	599911,82	2356084,14	Аналитический метод	0,10	—
3990	599912,61	2356086,43	Аналитический метод	0,10	—
3991	599912,70	2356086,70	Аналитический метод	0,10	—
3992	599927,72	2356132,02	Аналитический метод	0,10	—
3993	599957,17	2356221,21	Аналитический метод	0,10	—
3994	599987,69	2356313,73	Аналитический метод	0,10	—
3995	600021,87	2356413,12	Аналитический метод	0,10	—
3996	600021,98	2356413,44	Аналитический метод	0,10	—
3997	600049,92	2356498,40	Аналитический метод	0,10	—
3998	600081,22	2356591,54	Аналитический метод	0,10	—
3999	600114,46	2356688,20	Аналитический метод	0,10	—
4000	600114,78	2356689,17	Аналитический метод	0,10	—
4001	600144,78	2356789,69	Аналитический метод	0,10	—
4002	600152,86	2356813,16	Аналитический метод	0,10	—
4003	600153,44	2356812,84	Аналитический метод	0,10	—
4004	600182,00	2356803,58	Аналитический метод	0,10	—
4005	600185,07	2356803,09	Аналитический метод	0,10	—
4006	600191,47	2356805,42	Аналитический метод	0,10	—
4007	600194,87	2356811,31	Аналитический метод	0,10	—
4008	600193,69	2356818,02	Аналитический метод	0,10	—
4009	600188,47	2356822,39	Аналитический метод	0,10	—
4010	600188,14	2356822,50	Аналитический метод	0,10	—
4011	600168,99	2356828,71	Аналитический метод	0,10	—
4012	600235,39	2357037,34	Аналитический метод	0,10	—
4013	600235,71	2357038,63	Аналитический метод	0,10	—
4014	600234,57	2357045,09	Аналитический метод	0,10	—
4015	600237,18	2357052,77	Аналитический метод	0,10	—
4016	600244,28	2357073,70	Аналитический метод	0,10	—
4017	600276,89	2357170,85	Аналитический метод	0,10	—
4018	600310,54	2357266,66	Аналитический метод	0,10	—
4019	600310,66	2357267,02	Аналитический метод	0,10	—
4020	600376,11	2357462,75	Аналитический метод	0,10	—
4021	600406,50	2357554,75	Аналитический метод	0,10	—
4022	600435,53	2357640,42	Аналитический метод	0,10	—
4023	600470,02	2357742,55	Аналитический метод	0,10	—
4024	600500,35	2357832,63	Аналитический метод	0,10	—
4025	600535,74	2357937,93	Аналитический метод	0,10	—
4026	600561,95	2358016,42	Аналитический метод	0,10	—
4027	600562,01	2358016,62	Аналитический метод	0,10	—
4028	600565,97	2358028,81	Аналитический метод	0,10	—
4029	600598,69	2358126,06	Аналитический метод	0,10	—
4030	600634,23	2358231,30	Аналитический метод	0,10	—
4031	600663,96	2358317,23	Аналитический метод	0,10	—
4032	600696,73	2358412,93	Аналитический метод	0,10	—
4033	600696,79	2358413,09	Аналитический метод	0,10	—
4034	600790,50	2358693,01	Аналитический метод	0,10	—

ОПИСАНИЕ МЕСТОПОЛОЖЕНИЯ ГРАНИЦ

Публичный сервитут для использования земель и земельных участков в целях эксплуатации магистрального нефтепродуктопровода федерального значения "Сооружение - производственно-технологический комплекс-магистральный нефтепродуктопровод "Уфа-Петропавловск""

(наименование объекта, местоположение границ которого описано)

Сведения о местоположении границ объекта

1	2	3	4	5	6
4035	600790,54	2358693,14	Аналитический метод	0,10	—
4036	600823,06	2358792,09	Аналитический метод	0,10	—
4037	600854,31	2358887,30	Аналитический метод	0,10	—
4038	600886,20	2358981,22	Аналитический метод	0,10	—
4039	600886,23	2358981,32	Аналитический метод	0,10	—
4040	600887,65	2358985,57	Аналитический метод	0,10	—
4041	600917,83	2359073,73	Аналитический метод	0,10	—
4042	600917,94	2359074,03	Аналитический метод	0,10	—
4043	600949,20	2359169,34	Аналитический метод	0,10	—
4044	600981,81	2359267,32	Аналитический метод	0,10	—
4045	601012,16	2359356,98	Аналитический метод	0,10	—
4046	601044,12	2359451,29	Аналитический метод	0,10	—
4047	601077,79	2359550,64	Аналитический метод	0,10	—
4048	601077,83	2359550,77	Аналитический метод	0,10	—
4049	601108,95	2359644,31	Аналитический метод	0,10	—
4050	601140,77	2359738,40	Аналитический метод	0,10	—
4051	601172,66	2359833,79	Аналитический метод	0,10	—
4052	601182,78	2359862,67	Аналитический метод	0,10	—
4053	601182,88	2359862,96	Аналитический метод	0,10	—
4054	601207,63	2359936,52	Аналитический метод	0,10	—
4055	601210,58	2359945,29	Аналитический метод	0,10	—
4056	601243,56	2360043,11	Аналитический метод	0,10	—
4057	601272,70	2360129,83	Аналитический метод	0,10	—
4058	601305,20	2360225,54	Аналитический метод	0,10	—
4059	601305,25	2360225,68	Аналитический метод	0,10	—
4060	601336,50	2360319,60	Аналитический метод	0,10	—
4061	601370,36	2360418,03	Аналитический метод	0,10	—
4062	601412,95	2360540,83	Аналитический метод	0,10	—
4063	601415,10	2360547,04	Аналитический метод	0,10	—
4064	601450,85	2360650,12	Аналитический метод	0,10	—
4065	601450,93	2360650,35	Аналитический метод	0,10	—
4066	601482,99	2360745,72	Аналитический метод	0,10	—
4067	601519,11	2360851,13	Аналитический метод	0,10	—
4068	601519,23	2360851,47	Аналитический метод	0,10	—
4069	601535,00	2360899,75	Аналитический метод	0,10	—
4070	601561,32	2360980,01	Аналитический метод	0,10	—
4071	601588,26	2361062,90	Аналитический метод	0,10	—
4072	601589,49	2361066,72	Аналитический метод	0,10	—
4073	601599,66	2361096,92	Аналитический метод	0,10	—
4074	601617,97	2361149,07	Аналитический метод	0,10	—
4075	601642,72	2361216,69	Аналитический метод	0,10	—
4076	601659,49	2361258,00	Аналитический метод	0,10	—
4077	601676,41	2361292,78	Аналитический метод	0,10	—
4078	601698,77	2361330,11	Аналитический метод	0,10	—
4079	601734,64	2361377,48	Аналитический метод	0,10	—
4080	601749,57	2361394,21	Аналитический метод	0,10	—
4081	601764,84	2361409,50	Аналитический метод	0,10	—
4082	601798,85	2361439,77	Аналитический метод	0,10	—
4083	601837,55	2361471,03	Аналитический метод	0,10	—
4084	601850,02	2361480,08	Аналитический метод	0,10	—
4085	601850,20	2361480,21	Аналитический метод	0,10	—
4086	601891,82	2361510,99	Аналитический метод	0,10	—
4087	601927,71	2361536,24	Аналитический метод	0,10	—
4088	601960,66	2361558,61	Аналитический метод	0,10	—
4089	602012,83	2361592,71	Аналитический метод	0,10	—
4090	602085,17	2361640,04	Аналитический метод	0,10	—
4091	602098,30	2361648,16	Аналитический метод	0,10	—

ОПИСАНИЕ МЕСТОПОЛОЖЕНИЯ ГРАНИЦ

Публичный сервитут для использования земель и земельных участков в целях эксплуатации магистрального нефтепродуктопровода федерального значения "Сооружение - производственно-технологический комплекс-магистральный нефтепродуктопровод "Уфа-Петропавловск""

(наименование объекта, местоположение границ которого описано)

Сведения о местоположении границ объекта

1	2	3	4	5	6
4092	602098,95	2361648,58	Аналитический метод	0,10	—
4093	602117,32	2361660,75	Аналитический метод	0,10	—
4094	602146,91	2361679,65	Аналитический метод	0,10	—
4095	602147,40	2361679,97	Аналитический метод	0,10	—
4096	602177,15	2361699,96	Аналитический метод	0,10	—
4097	602178,68	2361701,08	Аналитический метод	0,10	—
4098	602245,15	2361753,50	Аналитический метод	0,10	—
4099	602245,74	2361753,98	Аналитический метод	0,10	—
4100	602245,83	2361754,05	Аналитический метод	0,10	—
4101	602298,62	2361798,77	Аналитический метод	0,10	—
4102	602301,03	2361801,11	Аналитический метод	0,10	—
4103	602355,62	2361861,73	Аналитический метод	0,10	—
4104	602356,62	2361862,92	Аналитический метод	0,10	—
4105	602363,25	2361871,27	Аналитический метод	0,10	—
4106	602405,66	2361921,81	Аналитический метод	0,10	—
4107	602443,05	2361966,12	Аналитический метод	0,10	—
4108	602443,35	2361966,49	Аналитический метод	0,10	—
4109	602478,61	2362009,94	Аналитический метод	0,10	—
4110	602494,39	2362027,99	Аналитический метод	0,10	—
4111	602494,70	2362028,34	Аналитический метод	0,10	—
4112	602515,09	2362052,57	Аналитический метод	0,10	—
4113	602547,16	2362089,58	Аналитический метод	0,10	—
4114	602584,37	2362132,35	Аналитический метод	0,10	—
4115	602584,46	2362132,45	Аналитический метод	0,10	—
4116	602611,47	2362163,82	Аналитический метод	0,10	—
4117	602639,76	2362196,54	Аналитический метод	0,10	—
4118	602639,84	2362196,64	Аналитический метод	0,10	—
4119	602684,55	2362248,89	Аналитический метод	0,10	—
4120	602684,76	2362249,13	Аналитический метод	0,10	—
4121	602705,20	2362273,66	Аналитический метод	0,10	—
4122	602709,35	2362278,35	Аналитический метод	0,10	—
4123	602709,65	2362278,69	Аналитический метод	0,10	—
4124	602746,55	2362321,92	Аналитический метод	0,10	—
4125	602779,31	2362360,46	Аналитический метод	0,10	—
4126	602797,23	2362381,37	Аналитический метод	0,10	—
4127	602797,30	2362381,45	Аналитический метод	0,10	—
4128	602800,85	2362385,62	Аналитический метод	0,10	—
4129	602827,74	2362417,09	Аналитический метод	0,10	—
4130	602827,86	2362417,22	Аналитический метод	0,10	—
4131	602852,87	2362446,90	Аналитический метод	0,10	—
4132	602893,08	2362494,03	Аналитический метод	0,10	—
4133	602934,57	2362538,73	Аналитический метод	0,10	—
4134	602935,35	2362539,61	Аналитический метод	0,10	—
4135	602989,96	2362604,36	Аналитический метод	0,10	—
4136	603053,23	2362679,16	Аналитический метод	0,10	—
4137	603053,38	2362679,34	Аналитический метод	0,10	—
4138	603091,88	2362725,74	Аналитический метод	0,10	—
4139	603137,72	2362777,62	Аналитический метод	0,10	—
4140	603137,94	2362777,87	Аналитический метод	0,10	—
4141	603181,66	2362828,71	Аналитический метод	0,10	—
4142	603181,92	2362829,02	Аналитический метод	0,10	—
4143	603206,09	2362858,06	Аналитический метод	0,10	—
4144	603220,03	2362874,89	Аналитический метод	0,10	—
4145	603233,44	2362891,07	Аналитический метод	0,10	—
4146	603275,47	2362938,86	Аналитический метод	0,10	—
4147	603276,04	2362939,53	Аналитический метод	0,10	—
4148	603307,99	2362978,52	Аналитический метод	0,10	—

ОПИСАНИЕ МЕСТОПОЛОЖЕНИЯ ГРАНИЦ

Публичный сервитут для использования земель и земельных участков в целях эксплуатации магистрального нефтепродуктопровода федерального значения "Сооружение - производственно-технологический комплекс-магистральный нефтепродуктопровод "Уфа-Петропавловск""

(наименование объекта, местоположение границ которого описано)

Сведения о местоположении границ объекта

1	2	3	4	5	6
4149	603342,79	2363018,65	Аналитический метод	0,10	—
4150	603343,21	2363019,15	Аналитический метод	0,10	—
4151	603380,45	2363064,42	Аналитический метод	0,10	—
4152	603426,02	2363119,03	Аналитический метод	0,10	—
4153	603429,42	2363123,04	Аналитический метод	0,10	—
4154	603454,40	2363152,79	Аналитический метод	0,10	—
4155	603455,60	2363154,19	Аналитический метод	0,10	—
4156	603455,73	2363154,34	Аналитический метод	0,10	—
4157	603482,70	2363186,19	Аналитический метод	0,10	—
4158	603513,26	2363222,19	Аналитический метод	0,10	—
4159	603536,11	2363248,76	Аналитический метод	0,10	—
4160	603536,32	2363249,00	Аналитический метод	0,10	—
4161	603572,99	2363292,75	Аналитический метод	0,10	—
4162	603607,11	2363332,81	Аналитический метод	0,10	—
4163	603644,84	2363377,25	Аналитический метод	0,10	—
4164	603675,62	2363413,29	Аналитический метод	0,10	—
4165	603710,38	2363453,21	Аналитический метод	0,10	—
4166	603710,71	2363453,59	Аналитический метод	0,10	—
4167	603750,30	2363500,97	Аналитический метод	0,10	—
4168	603789,57	2363547,19	Аналитический метод	0,10	—
4169	603789,72	2363547,37	Аналитический метод	0,10	—
4170	603824,06	2363588,55	Аналитический метод	0,10	—
4171	603865,52	2363635,41	Аналитический метод	0,10	—
4172	603865,93	2363635,89	Аналитический метод	0,10	—
4173	603908,66	2363686,73	Аналитический метод	0,10	—
4174	603943,18	2363727,52	Аналитический метод	0,10	—
4175	603985,55	2363777,42	Аналитический метод	0,10	—
4176	604015,01	2363811,73	Аналитический метод	0,10	—
4177	604015,27	2363812,04	Аналитический метод	0,10	—
4178	604050,02	2363853,87	Аналитический метод	0,10	—
4179	604050,32	2363854,23	Аналитический метод	0,10	—
4180	604052,85	2363857,40	Аналитический метод	0,10	—
4181	604066,74	2363873,49	Аналитический метод	0,10	—
4182	604066,86	2363873,63	Аналитический метод	0,10	—
4183	604095,14	2363906,91	Аналитический метод	0,10	—
4184	604110,38	2363924,93	Аналитический метод	0,10	—
4185	604113,34	2363928,32	Аналитический метод	0,10	—
4186	604141,61	2363960,62	Аналитический метод	0,10	—
4187	604179,40	2364003,99	Аналитический метод	0,10	—
4188	604179,85	2364004,52	Аналитический метод	0,10	—
4189	604202,48	2364032,00	Аналитический метод	0,10	—
4190	604228,06	2364062,54	Аналитический метод	0,10	—
4191	604257,65	2364097,93	Аналитический метод	0,10	—
4192	604291,50	2364138,00	Аналитический метод	0,10	—
4193	604325,58	2364177,42	Аналитический метод	0,10	—
4194	604349,73	2364205,06	Аналитический метод	0,10	—
4195	604379,93	2364238,90	Аналитический метод	0,10	—
4196	604380,37	2364239,41	Аналитический метод	0,10	—
4197	604414,95	2364280,34	Аналитический метод	0,10	—
4198	604450,22	2364322,07	Аналитический метод	0,10	—
4199	604489,79	2364368,04	Аналитический метод	0,10	—
4200	604489,96	2364368,24	Аналитический метод	0,10	—
4201	604518,70	2364402,34	Аналитический метод	0,10	—
4202	604544,68	2364433,00	Аналитический метод	0,10	—
4203	604585,86	2364481,10	Аналитический метод	0,10	—
4204	604586,02	2364481,29	Аналитический метод	0,10	—
4205	604636,95	2364541,96	Аналитический метод	0,10	—

ОПИСАНИЕ МЕСТОПОЛОЖЕНИЯ ГРАНИЦ

Публичный сервитут для использования земель и земельных участков в целях эксплуатации магистрального нефтепродуктопровода федерального значения "Сооружение - производственно-технологический комплекс-магистральный нефтепродуктопровод "Уфа-Петропавловск""

(наименование объекта, местоположение границ которого описано)

Сведения о местоположении границ объекта

1	2	3	4	5	6
4206	604672,21	2364583,83	Аналитический метод	0,10	—
4207	604698,63	2364613,82	Аналитический метод	0,10	—
4208	604699,18	2364614,47	Аналитический метод	0,10	—
4209	604731,08	2364653,28	Аналитический метод	0,10	—
4210	604731,38	2364653,65	Аналитический метод	0,10	—
4211	604755,68	2364684,38	Аналитический метод	0,10	—
4212	604762,06	2364691,90	Аналитический метод	0,10	—
4213	604825,62	2364767,44	Аналитический метод	0,10	—
4214	604825,81	2364767,67	Аналитический метод	0,10	—
4215	604843,48	2364789,18	Аналитический метод	0,10	—
4216	604873,54	2364824,89	Аналитический метод	0,10	—
4217	604873,64	2364825,02	Аналитический метод	0,10	—
4218	604886,52	2364840,52	Аналитический метод	0,10	—
4219	604914,72	2364874,38	Аналитический метод	0,10	—
4220	604930,42	2364892,40	Аналитический метод	0,10	—
4221	604933,16	2364895,19	Аналитический метод	0,10	—
4222	604934,48	2364896,64	Аналитический метод	0,10	—
4223	604993,48	2364967,00	Аналитический метод	0,10	—
4224	605014,39	2364991,09	Аналитический метод	0,10	—
4225	605049,15	2365031,02	Аналитический метод	0,10	—
4226	605080,18	2365062,44	Аналитический метод	0,10	—
4227	605099,44	2365078,12	Аналитический метод	0,10	—
4228	605146,24	2365111,37	Аналитический метод	0,10	—
4229	605226,42	2365161,98	Аналитический метод	0,10	—
4230	605229,54	2365163,52	Аналитический метод	0,10	—
4231	605230,36	2365163,94	Аналитический метод	0,10	—
4232	605264,57	2365182,44	Аналитический метод	0,10	—
4233	605264,93	2365182,64	Аналитический метод	0,10	—
4234	605307,29	2365206,46	Аналитический метод	0,10	—
4235	605354,75	2365233,07	Аналитический метод	0,10	—
4236	605427,36	2365271,71	Аналитический метод	0,10	—
4237	605428,08	2365272,12	Аналитический метод	0,10	—
4238	605483,60	2365304,06	Аналитический метод	0,10	—
4239	605509,60	2365319,01	Аналитический метод	0,10	—
4240	605509,81	2365319,13	Аналитический метод	0,10	—
4241	605545,36	2365340,04	Аналитический метод	0,10	—
4242	605545,95	2365340,41	Аналитический метод	0,10	—
4243	605585,37	2365365,10	Аналитический метод	0,10	—
4244	605586,88	2365366,12	Аналитический метод	0,10	—
4245	605615,60	2365387,17	Аналитический метод	0,10	—
4246	605616,89	2365388,18	Аналитический метод	0,10	—
4247	605617,28	2365388,52	Аналитический метод	0,10	—
4248	605663,55	2365429,02	Аналитический метод	0,10	—
4249	605664,59	2365429,98	Аналитический метод	0,10	—
4250	605714,47	2365478,90	Аналитический метод	0,10	—
4251	605714,55	2365478,98	Аналитический метод	0,10	—
4252	605749,78	2365513,86	Аналитический метод	0,10	—
4253	605749,99	2365514,06	Аналитический метод	0,10	—
4254	605777,53	2365541,96	Аналитический метод	0,10	—
4255	605818,02	2365583,31	Аналитический метод	0,10	—
4256	605818,11	2365583,41	Аналитический метод	0,10	—
4257	605868,36	2365635,29	Аналитический метод	0,10	—
4258	605914,67	2365682,36	Аналитический метод	0,10	—
4259	605953,29	2365721,00	Аналитический метод	0,10	—
4260	605953,64	2365721,36	Аналитический метод	0,10	—
4261	605996,59	2365766,11	Аналитический метод	0,10	—
4262	606041,57	2365813,25	Аналитический метод	0,10	—

ОПИСАНИЕ МЕСТОПОЛОЖЕНИЯ ГРАНИЦ

Публичный сервитут для использования земель и земельных участков в целях эксплуатации магистрального нефтепродуктопровода федерального значения "Сооружение - производственно-технологический комплекс-магистральный нефтепродуктопровод "Уфа-Петропавловск""

(наименование объекта, местоположение границ которого описано)

Сведения о местоположении границ объекта

1	2	3	4	5	6
4263	606077,02	2365849,50	Аналитический метод	0,10	—
4264	606077,17	2365849,65	Аналитический метод	0,10	—
4265	606099,78	2365873,16	Аналитический метод	0,10	—
4266	606155,64	2365931,22	Аналитический метод	0,10	—
4267	606155,97	2365931,57	Аналитический метод	0,10	—
4268	606207,01	2365986,68	Аналитический метод	0,10	—
4269	606207,87	2365987,66	Аналитический метод	0,10	—
4270	606216,91	2365998,51	Аналитический метод	0,10	—
4271	606270,54	2366063,20	Аналитический метод	0,10	—
4272	606271,72	2366064,74	Аналитический метод	0,10	—
4273	606304,24	2366110,83	Аналитический метод	0,10	—
4274	606304,69	2366111,48	Аналитический метод	0,10	—
4275	606327,04	2366145,42	Аналитический метод	0,10	—
4276	606362,86	2366196,94	Аналитический метод	0,10	—
4277	606363,01	2366197,15	Аналитический метод	0,10	—
4278	606403,90	2366257,28	Аналитический метод	0,10	—
4279	606404,09	2366257,57	Аналитический метод	0,10	—
4280	606446,94	2366322,50	Аналитический метод	0,10	—
4281	606487,23	2366382,98	Аналитический метод	0,10	—
4282	606531,73	2366448,33	Аналитический метод	0,10	—
4283	606531,95	2366448,65	Аналитический метод	0,10	—
4284	606562,44	2366494,96	Аналитический метод	0,10	—
4285	606562,53	2366495,10	Аналитический метод	0,10	—
4286	606609,60	2366567,66	Аналитический метод	0,10	—
4287	606641,56	2366615,17	Аналитический метод	0,10	—
4288	606642,66	2366616,96	Аналитический метод	0,10	—
4289	606661,24	2366650,33	Аналитический метод	0,10	—
4290	606662,66	2366653,34	Аналитический метод	0,10	—
4291	606685,90	2366712,42	Аналитический метод	0,10	—
4292	606709,44	2366768,00	Аналитический метод	0,10	—
4293	606709,57	2366768,31	Аналитический метод	0,10	—
4294	606731,71	2366822,59	Аналитический метод	0,10	—
4295	606747,84	2366857,04	Аналитический метод	0,10	—
4296	606756,50	2366875,24	Аналитический метод	0,10	—
4297	606774,81	2366910,01	Аналитический метод	0,10	—
4298	606790,99	2366936,43	Аналитический метод	0,10	—
4299	606810,31	2366964,89	Аналитический метод	0,10	—
4300	606823,15	2366982,25	Аналитический метод	0,10	—
4301	606871,72	2367037,70	Аналитический метод	0,10	—
4302	606910,40	2367080,17	Аналитический метод	0,10	—
4303	606952,16	2367126,10	Аналитический метод	0,10	—
4304	606994,58	2367173,01	Аналитический метод	0,10	—
4305	607028,76	2367210,89	Аналитический метод	0,10	—
4306	607063,14	2367249,04	Аналитический метод	0,10	—
4307	607063,38	2367249,30	Аналитический метод	0,10	—
4308	607092,38	2367282,42	Аналитический метод	0,10	—
4309	607132,04	2367323,67	Аналитический метод	0,10	—
4310	607132,50	2367324,15	Аналитический метод	0,10	—
4311	607175,02	2367370,80	Аналитический метод	0,10	—
4312	607175,25	2367371,06	Аналитический метод	0,10	—
4313	607247,25	2367452,28	Аналитический метод	0,10	—
4314	607321,57	2367533,48	Аналитический метод	0,10	—
4315	607321,66	2367533,59	Аналитический метод	0,10	—
4316	607354,00	2367569,32	Аналитический метод	0,10	—
4317	607354,57	2367569,97	Аналитический метод	0,10	—
4318	607374,07	2367593,10	Аналитический метод	0,10	—
4319	607403,31	2367626,75	Аналитический метод	0,10	—

ОПИСАНИЕ МЕСТОПОЛОЖЕНИЯ ГРАНИЦ

Публичный сервитут для использования земель и земельных участков в целях эксплуатации магистрального нефтепродуктопровода федерального значения "Сооружение - производственно-технологический комплекс-магистральный нефтепродуктопровод "Уфа-Петропавловск""

(наименование объекта, местоположение границ которого описано)

Сведения о местоположении границ объекта

1	2	3	4	5	6
4320	607403,51	2367626,99	Аналитический метод	0,10	—
4321	607408,24	2367632,57	Аналитический метод	0,10	—
4322	607456,71	2367684,82	Аналитический метод	0,10	—
4323	607456,82	2367684,94	Аналитический метод	0,10	—
4324	607501,57	2367733,80	Аналитический метод	0,10	—
4325	607501,87	2367734,13	Аналитический метод	0,10	—
4326	607534,25	2367770,80	Аналитический метод	0,10	—
4327	607536,04	2367772,54	Аналитический метод	0,10	—
4328	607537,56	2367774,15	Аналитический метод	0,10	—
4329	607541,04	2367778,20	Аналитический метод	0,10	—
4330	607567,21	2367806,10	Аналитический метод	0,10	—
4331	607567,42	2367806,33	Аналитический метод	0,10	—
4332	607607,45	2367850,09	Аналитический метод	0,10	—
4333	607607,72	2367850,39	Аналитический метод	0,10	—
4334	607637,17	2367883,65	Аналитический метод	0,10	—
4335	607641,64	2367888,33	Аналитический метод	0,10	—
4336	607642,27	2367889,01	Аналитический метод	0,10	—
4337	607675,18	2367926,10	Аналитический метод	0,10	—
4338	607710,30	2367964,48	Аналитический метод	0,10	—
4339	607754,78	2368011,44	Аналитический метод	0,10	—
4340	607755,33	2368012,05	Аналитический метод	0,10	—
4341	607793,62	2368055,25	Аналитический метод	0,10	—
4342	607856,04	2368122,46	Аналитический метод	0,10	—
4343	607856,24	2368122,67	Аналитический метод	0,10	—
4344	607895,48	2368165,91	Аналитический метод	0,10	—
4345	607895,66	2368166,12	Аналитический метод	0,10	—
4346	607950,15	2368227,54	Аналитический метод	0,10	—
4347	608015,62	2368299,18	Аналитический метод	0,10	—
4348	608056,97	2368342,50	Аналитический метод	0,10	—
4349	608058,12	2368343,79	Аналитический метод	0,10	—
4350	608067,23	2368354,77	Аналитический метод	0,10	—
4351	608081,72	2368370,27	Аналитический метод	0,10	—
4352	608120,16	2368411,49	Аналитический метод	0,10	—
4353	608120,94	2368412,37	Аналитический метод	0,10	—
4354	608151,15	2368448,00	Аналитический метод	0,10	—
4355	608177,42	2368476,60	Аналитический метод	0,10	—
4356	608177,60	2368476,80	Аналитический метод	0,10	—
4357	608212,08	2368515,15	Аналитический метод	0,10	—
4358	608241,64	2368548,11	Аналитический метод	0,10	—
4359	608273,70	2368581,68	Аналитический метод	0,10	—
4360	608273,94	2368581,94	Аналитический метод	0,10	—
4361	608285,37	2368594,26	Аналитический метод	0,10	—
4362	608285,48	2368594,38	Аналитический метод	0,10	—
4363	608317,76	2368629,61	Аналитический метод	0,10	—
4364	608350,66	2368664,72	Аналитический метод	0,10	—
4365	608350,97	2368665,06	Аналитический метод	0,10	—
4366	608379,84	2368697,02	Аналитический метод	0,10	—
4367	608379,92	2368697,10	Аналитический метод	0,10	—
4368	608409,62	2368730,27	Аналитический метод	0,10	—
4369	608409,75	2368730,42	Аналитический метод	0,10	—
4370	608432,59	2368756,33	Аналитический метод	0,10	—
4371	608453,44	2368779,23	Аналитический метод	0,10	—
4372	608453,54	2368779,34	Аналитический метод	0,10	—
4373	608463,64	2368790,57	Аналитический метод	0,10	—
4374	608486,07	2368815,27	Аналитический метод	0,10	—
4375	608486,15	2368815,35	Аналитический метод	0,10	—
4376	608515,26	2368847,70	Аналитический метод	0,10	—

ОПИСАНИЕ МЕСТОПОЛОЖЕНИЯ ГРАНИЦ

Публичный сервитут для использования земель и земельных участков в целях эксплуатации магистрального нефтепродуктопровода федерального значения "Сооружение - производственно-технологический комплекс-магистральный нефтепродуктопровод "Уфа-Петропавловск""

(наименование объекта, местоположение границ которого описано)

Сведения о местоположении границ объекта

1	2	3	4	5	6
4377	608546,06	2368881,50	Аналитический метод	0,10	—
4378	608580,90	2368918,80	Аналитический метод	0,10	—
4379	608581,23	2368919,15	Аналитический метод	0,10	—
4380	608616,36	2368958,26	Аналитический метод	0,10	—
4381	608650,98	2368995,88	Аналитический метод	0,10	—
4382	608689,10	2369036,30	Аналитический метод	0,10	—
4383	608689,42	2369036,64	Аналитический метод	0,10	—
4384	608720,83	2369071,22	Аналитический метод	0,10	—
4385	608758,96	2369113,38	Аналитический метод	0,10	—
4386	608767,96	2369123,34	Аналитический метод	0,10	—
4387	608768,04	2369123,43	Аналитический метод	0,10	—
4388	608789,49	2369147,40	Аналитический метод	0,10	—
4389	608824,10	2369185,69	Аналитический метод	0,10	—
4390	608854,76	2369219,83	Аналитический метод	0,10	—
4391	608896,14	2369263,27	Аналитический метод	0,10	—
4392	608896,79	2369263,99	Аналитический метод	0,10	—
4393	608908,54	2369277,33	Аналитический метод	0,10	—
4394	608908,86	2369277,70	Аналитический метод	0,10	—
4395	608925,67	2369297,56	Аналитический метод	0,10	—
4396	608925,75	2369297,65	Аналитический метод	0,10	—
4397	608948,81	2369325,17	Аналитический метод	0,10	—
4398	608979,83	2369361,21	Аналитический метод	0,10	—
4399	609014,59	2369398,96	Аналитический метод	0,10	—
4400	609014,81	2369399,20	Аналитический метод	0,10	—
4401	609049,31	2369437,65	Аналитический метод	0,10	—
4402	609081,91	2369473,03	Аналитический метод	0,10	—
4403	609115,48	2369509,10	Аналитический метод	0,10	—
4404	609115,76	2369509,42	Аналитический метод	0,10	—
4405	609147,18	2369544,37	Аналитический метод	0,10	—
4406	609147,26	2369544,45	Аналитический метод	0,10	—
4407	609178,02	2369578,98	Аналитический метод	0,10	—
4408	609178,59	2369579,65	Аналитический метод	0,10	—
4409	609203,88	2369610,14	Аналитический метод	0,10	—
4410	609205,46	2369612,26	Аналитический метод	0,10	—
4411	609213,39	2369624,19	Аналитический метод	0,10	—
4412	609215,33	2369627,69	Аналитический метод	0,10	—
4413	609222,00	2369642,39	Аналитический метод	0,10	—
4414	609222,19	2369642,81	Аналитический метод	0,10	—
4415	609229,50	2369659,75	Аналитический метод	0,10	—
4416	609230,28	2369661,80	Аналитический метод	0,10	—
4417	609237,34	2369683,12	Аналитический метод	0,10	—
4418	609237,85	2369684,88	Аналитический метод	0,10	—
4419	609248,72	2369728,20	Аналитический метод	0,10	—
4420	609262,76	2369777,49	Аналитический метод	0,10	—
4421	609276,20	2369824,44	Аналитический метод	0,10	—
4422	609276,32	2369824,89	Аналитический метод	0,10	—
4423	609288,12	2369869,28	Аналитический метод	0,10	—
4424	609298,85	2369908,87	Аналитический метод	0,10	—
4425	609304,17	2369926,94	Аналитический метод	0,10	—
4426	609304,21	2369927,05	Аналитический метод	0,10	—
4427	609305,49	2369931,47	Аналитический метод	0,10	—
4428	609321,51	2369987,43	Аналитический метод	0,10	—
4429	609336,81	2370037,40	Аналитический метод	0,10	—
4430	609351,67	2370074,11	Аналитический метод	0,10	—
4431	609371,23	2370117,08	Аналитический метод	0,10	—
4432	609388,76	2370149,98	Аналитический метод	0,10	—
4433	609409,10	2370180,73	Аналитический метод	0,10	—

ОПИСАНИЕ МЕСТОПОЛОЖЕНИЯ ГРАНИЦ

Публичный сервитут для использования земель и земельных участков в целях эксплуатации магистрального нефтепродуктопровода федерального значения "Сооружение - производственно-технологический комплекс-магистральный нефтепродуктопровод "Уфа-Петропавловск""

(наименование объекта, местоположение границ которого описано)

Сведения о местоположении границ объекта

1	2	3	4	5	6
4434	609432,19	2370213,31	Аналитический метод	0,10	—
4435	609453,65	2370242,65	Аналитический метод	0,10	—
4436	609478,92	2370276,36	Аналитический метод	0,10	—
4437	609512,87	2370317,37	Аналитический метод	0,10	—
4438	609553,42	2370365,71	Аналитический метод	0,10	—
4439	609553,86	2370366,25	Аналитический метод	0,10	—
4440	609577,87	2370396,56	Аналитический метод	0,10	—
4441	609603,20	2370426,00	Аналитический метод	0,10	—
4442	609632,53	2370459,09	Аналитический метод	0,10	—
4443	609632,88	2370459,50	Аналитический метод	0,10	—
4444	609659,96	2370491,40	Аналитический метод	0,10	—
4445	609674,99	2370506,04	Аналитический метод	0,10	—
4446	609677,34	2370508,67	Аналитический метод	0,10	—
4447	609694,85	2370531,34	Аналитический метод	0,10	—
4448	609695,77	2370532,62	Аналитический метод	0,10	—
4449	609710,45	2370554,35	Аналитический метод	0,10	—
4450	609714,18	2370563,12	Аналитический метод	0,10	—
4451	609719,49	2370588,06	Аналитический метод	0,10	—
4452	609719,66	2370588,93	Аналитический метод	0,10	—
4453	609719,86	2370590,26	Аналитический метод	0,10	—
4454	609723,12	2370617,14	Аналитический метод	0,10	—
4455	609723,27	2370618,89	Аналитический метод	0,10	—
4456	609724,56	2370644,63	Аналитический метод	0,10	—
4457	609724,58	2370645,14	Аналитический метод	0,10	—
4458	609725,48	2370675,61	Аналитический метод	0,10	—
4459	609729,56	2370707,45	Аналитический метод	0,10	—
4460	609738,00	2370741,26	Аналитический метод	0,10	—
4461	609745,70	2370754,72	Аналитический метод	0,10	—
4462	609745,98	2370755,21	Аналитический метод	0,10	—
4463	609751,70	2370765,75	Аналитический метод	0,10	—
4464	609758,81	2370771,79	Аналитический метод	0,10	—
4465	609790,82	2370792,66	Аналитический метод	0,10	—
4466	609790,97	2370792,76	Аналитический метод	0,10	—
4467	609804,89	2370801,98	Аналитический метод	0,10	—
4468	609819,47	2370811,58	Аналитический метод	0,10	—
4469	609844,95	2370826,92	Аналитический метод	0,10	—
4470	609890,22	2370853,10	Аналитический метод	0,10	—
4471	609926,92	2370874,25	Аналитический метод	0,10	—
4472	609969,92	2370899,19	Аналитический метод	0,10	—
4473	610011,80	2370922,73	Аналитический метод	0,10	—
4474	610012,44	2370923,10	Аналитический метод	0,10	—
4475	610070,03	2370957,75	Аналитический метод	0,10	—
4476	610115,87	2370983,63	Аналитический метод	0,10	—
4477	610118,34	2370985,22	Аналитический метод	0,10	—
4478	610181,25	2371031,25	Аналитический метод	0,10	—
4479	610182,56	2371032,28	Аналитический метод	0,10	—
4480	610183,84	2371033,43	Аналитический метод	0,10	—
4481	610206,57	2371055,35	Аналитический метод	0,10	—
4482	610207,15	2371055,93	Аналитический метод	0,10	—
4483	610231,78	2371081,29	Аналитический метод	0,10	—
4484	610232,24	2371081,78	Аналитический метод	0,10	—
4485	610254,22	2371105,68	Аналитический метод	0,10	—
4486	610254,84	2371106,38	Аналитический метод	0,10	—
4487	610273,21	2371127,91	Аналитический метод	0,10	—
4488	610313,44	2371171,71	Аналитический метод	0,10	—
4489	610313,90	2371172,23	Аналитический метод	0,10	—
4490	610350,32	2371214,17	Аналитический метод	0,10	—

ОПИСАНИЕ МЕСТОПОЛОЖЕНИЯ ГРАНИЦ

Публичный сервитут для использования земель и земельных участков в целях эксплуатации магистрального нефтепродуктопровода федерального значения "Сооружение - производственно-технологический комплекс-магистральный нефтепродуктопровод "Уфа-Петропавловск""

(наименование объекта, местоположение границ которого описано)

Сведения о местоположении границ объекта

1	2	3	4	5	6
4491	610392,07	2371258,42	Аналитический метод	0,10	—
4492	610392,24	2371258,60	Аналитический метод	0,10	—
4493	610428,09	2371297,36	Аналитический метод	0,10	—
4494	610450,55	2371321,23	Аналитический метод	0,10	—
4495	610451,01	2371321,73	Аналитический метод	0,10	—
4496	610488,37	2371363,67	Аналитический метод	0,10	—
4497	610488,78	2371364,15	Аналитический метод	0,10	—
4498	610511,96	2371391,53	Аналитический метод	0,10	—
4499	610513,93	2371394,19	Аналитический метод	0,10	—
4500	610520,46	2371404,38	Аналитический метод	0,10	—
4501	610524,02	2371413,51	Аналитический метод	0,10	—
4502	610524,38	2371416,76	Аналитический метод	0,10	—
4503	610525,49	2371442,33	Аналитический метод	0,10	—
4504	610525,51	2371442,91	Аналитический метод	0,10	—
4505	610525,98	2371466,48	Аналитический метод	0,10	—
4506	610527,95	2371499,62	Аналитический метод	0,10	—
4507	610527,97	2371500,00	Аналитический метод	0,10	—
4508	610528,14	2371503,86	Аналитический метод	0,10	—
4509	610528,16	2371504,66	Аналитический метод	0,10	—
4510	610528,34	2371519,94	Аналитический метод	0,10	—
4511	610530,40	2371567,10	Аналитический метод	0,10	—
4512	610536,45	2371649,00	Аналитический метод	0,10	—
4513	610541,18	2371707,22	Аналитический метод	0,10	—
4514	610541,19	2371707,34	Аналитический метод	0,10	—
4515	610543,95	2371743,46	Аналитический метод	0,10	—
4516	610550,09	2371787,55	Аналитический метод	0,10	—
4517	610550,54	2371789,04	Аналитический метод	0,10	—
4518	610550,60	2371789,23	Аналитический метод	0,10	—
4519	610551,81	2371793,32	Аналитический метод	0,10	—
4520	610574,21	2371854,55	Аналитический метод	0,10	—
4521	610591,49	2371895,36	Аналитический метод	0,10	—
4522	610616,64	2371953,40	Аналитический метод	0,10	—
4523	610629,29	2371982,21	Аналитический метод	0,10	—
4524	610631,53	2371986,27	Аналитический метод	0,10	—
4525	610632,19	2371987,54	Аналитический метод	0,10	—
4526	610647,06	2372018,48	Аналитический метод	0,10	—
4527	610665,54	2372052,10	Аналитический метод	0,10	—
4528	610697,57	2372103,80	Аналитический метод	0,10	—
4529	610730,37	2372155,93	Аналитический метод	0,10	—
4530	610762,96	2372205,07	Аналитический метод	0,10	—
4531	610800,96	2372260,39	Аналитический метод	0,10	—
4532	610801,43	2372261,10	Аналитический метод	0,10	—
4533	610828,21	2372303,08	Аналитический метод	0,10	—
4534	610828,45	2372303,45	Аналитический метод	0,10	—
4535	610859,45	2372353,98	Аналитический метод	0,10	—
4536	610859,81	2372354,59	Аналитический метод	0,10	—
4537	610886,42	2372400,88	Аналитический метод	0,10	—
4538	610892,26	2372410,19	Аналитический метод	0,10	—
4539	610893,42	2372412,24	Аналитический метод	0,10	—
4540	610901,67	2372428,64	Аналитический метод	0,10	—
4541	610909,11	2372440,62	Аналитический метод	0,10	—
4542	610909,33	2372440,98	Аналитический метод	0,10	—
4543	610910,85	2372443,52	Аналитический метод	0,10	—
4544	610913,03	2372448,20	Аналитический метод	0,10	—
4545	610916,93	2372459,52	Аналитический метод	0,10	—
4546	610917,91	2372463,32	Аналитический метод	0,10	—
4547	610918,04	2372471,15	Аналитический метод	0,10	—

ОПИСАНИЕ МЕСТОПОЛОЖЕНИЯ ГРАНИЦ

Публичный сервитут для использования земель и земельных участков в целях эксплуатации магистрального нефтепродуктопровода федерального значения "Сооружение - производственно-технологический комплекс-магистральный нефтепродуктопровод "Уфа-Петропавловск""

(наименование объекта, местоположение границ которого описано)

Сведения о местоположении границ объекта

1	2	3	4	5	6
4548	610915,54	2372488,82	Аналитический метод	0,10	—
4549	610915,46	2372489,35	Аналитический метод	0,10	—
4550	610913,75	2372499,80	Аналитический метод	0,10	—
4551	610913,25	2372502,16	Аналитический метод	0,10	—
4552	610905,58	2372531,10	Аналитический метод	0,10	—
4553	610905,48	2372531,46	Аналитический метод	0,10	—
4554	610888,83	2372590,75	Аналитический метод	0,10	—
4555	610888,79	2372590,89	Аналитический метод	0,10	—
4556	610873,79	2372643,05	Аналитический метод	0,10	—
4557	610858,91	2372694,35	Аналитический метод	0,10	—
4558	610843,79	2372749,03	Аналитический метод	0,10	—
4559	610843,61	2372749,64	Аналитический метод	0,10	—
4560	610828,70	2372798,65	Аналитический метод	0,10	—
4561	610813,89	2372853,27	Аналитический метод	0,10	—
4562	610808,59	2372884,82	Аналитический метод	0,10	—
4563	610807,92	2372898,37	Аналитический метод	0,10	—
4564	610808,42	2372915,05	Аналитический метод	0,10	—
4565	610809,94	2372927,56	Аналитический метод	0,10	—
4566	610810,02	2372928,35	Аналитический метод	0,10	—
4567	610811,61	2372946,25	Аналитический метод	0,10	—
4568	610814,93	2372962,12	Аналитический метод	0,10	—
4569	610821,97	2372984,04	Аналитический метод	0,10	—
4570	610843,49	2373036,84	Аналитический метод	0,10	—
4571	610843,70	2373037,38	Аналитический метод	0,10	—
4572	610862,13	2373085,73	Аналитический метод	0,10	—
4573	610862,34	2373086,31	Аналитический метод	0,10	—
4574	610882,20	2373142,50	Аналитический метод	0,10	—
4575	610905,19	2373203,26	Аналитический метод	0,10	—
4576	610925,56	2373253,17	Аналитический метод	0,10	—
4577	610925,83	2373253,86	Аналитический метод	0,10	—
4578	610946,01	2373307,80	Аналитический метод	0,10	—
4579	610956,61	2373328,55	Аналитический метод	0,10	—
4580	610956,62	2373328,61	Аналитический метод	0,10	—
4581	610970,36	2373355,58	Аналитический метод	0,10	—
4582	611000,87	2373408,11	Аналитический метод	0,10	—
4583	611000,95	2373408,25	Аналитический метод	0,10	—
4584	611029,64	2373458,41	Аналитический метод	0,10	—
4585	611059,19	2373505,41	Аналитический метод	0,10	—
4586	611097,25	2373565,91	Аналитический метод	0,10	—
4587	611127,04	2373545,71	Аналитический метод	0,10	—
4588	611127,87	2373544,66	Аналитический метод	0,10	—
4589	611135,10	2373540,89	Аналитический метод	0,10	—
4590	611143,91	2373558,14	Аналитический метод	0,10	—
4591	611141,46	2373559,38	Аналитический метод	0,10	—
4592	611138,42	2373562,64	Аналитический метод	0,10	—
4593	611111,08	2373581,17	Аналитический метод	0,10	—
4594	611112,58	2373588,64	Аналитический метод	0,10	—
4595	611117,22	2373595,07	Аналитический метод	0,10	—
4596	611126,65	2373607,74	Аналитический метод	0,10	—
4597	611138,01	2373620,87	Аналитический метод	0,10	—
4598	611139,11	2373621,39	Аналитический метод	0,10	—
4599	611146,05	2373623,71	Аналитический метод	0,10	—
4600	611146,97	2373624,04	Аналитический метод	0,10	—
4601	611154,00	2373626,69	Аналитический метод	0,10	—
4602	611154,29	2373626,81	Аналитический метод	0,10	—
4603	611158,38	2373628,41	Аналитический метод	0,10	—
4604	611178,99	2373636,01	Аналитический метод	0,10	—

ОПИСАНИЕ МЕСТОПОЛОЖЕНИЯ ГРАНИЦ

Публичный сервитут для использования земель и земельных участков в целях эксплуатации магистрального нефтепродуктопровода федерального значения "Сооружение - производственно-технологический комплекс-магистральный нефтепродуктопровод "Уфа-Петропавловск""

(наименование объекта, местоположение границ которого описано)

Сведения о местоположении границ объекта

1	2	3	4	5	6
4605	611202,06	2373643,63	Аналитический метод	0,10	—
4606	611233,55	2373652,49	Аналитический метод	0,10	—
4607	611244,49	2373653,37	Аналитический метод	0,10	—
4608	611247,84	2373702,91	Аналитический метод	0,10	—
4609	611244,19	2373703,41	Аналитический метод	0,10	—
4610	611240,61	2373703,12	Аналитический метод	0,10	—
4611	611240,90	2373703,66	Аналитический метод	0,10	—
4612	611239,72	2373710,37	Аналитический метод	0,10	—
4613	611234,50	2373714,74	Аналитический метод	0,10	—
4614	611227,70	2373714,74	Аналитический метод	0,10	—
4615	611224,32	2373712,68	Аналитический метод	0,10	—
4616	611223,69	2373712,08	Аналитический метод	0,10	—
4617	611210,99	2373715,96	Аналитический метод	0,10	—
4618	611204,68	2373715,80	Аналитический метод	0,10	—
4619	611204,27	2373715,64	Аналитический метод	0,10	—
4620	611179,33	2373705,32	Аналитический метод	0,10	—
4621	611154,88	2373699,89	Аналитический метод	0,10	—
4622	611153,96	2373699,64	Аналитический метод	0,10	—
4623	611138,51	2373694,62	Аналитический метод	0,10	—
4624	611138,18	2373694,51	Аналитический метод	0,10	—
4625	611136,25	2373693,56	Аналитический метод	0,10	—
4626	611112,09	2373678,23	Аналитический метод	0,10	—
4627	611103,11	2373682,23	Аналитический метод	0,10	—
4628	611098,28	2373686,46	Аналитический метод	0,10	—
4629	611082,52	2373692,91	Аналитический метод	0,10	—
4630	611078,03	2373689,84	Аналитический метод	0,10	—
4631	611069,23	2373677,65	Аналитический метод	0,10	—
4632	611068,19	2373676,21	Аналитический метод	0,10	—
4633	611071,05	2373671,01	Аналитический метод	0,10	—
4634	611072,38	2373670,20	Аналитический метод	0,10	—
4635	611072,38	2373670,20	Аналитический метод	0,10	—
4636	611081,43	2373664,69	Аналитический метод	0,10	—
4637	611080,39	2373646,63	Аналитический метод	0,10	—
4638	611080,52	2373644,33	Аналитический метод	0,10	—
4639	611081,60	2373641,60	Аналитический метод	0,10	—
4640	611079,62	2373628,14	Аналитический метод	0,10	—
4641	611077,08	2373624,72	Аналитический метод	0,10	—
4642	611076,85	2373624,41	Аналитический метод	0,10	—
4643	611063,50	2373605,89	Аналитический метод	0,10	—
4644	611062,62	2373604,58	Аналитический метод	0,10	—
4645	611016,95	2373531,97	Аналитический метод	0,10	—
4646	610987,12	2373484,53	Аналитический метод	0,10	—
4647	610986,63	2373483,73	Аналитический метод	0,10	—
4648	610986,58	2373483,64	Аналитический метод	0,10	—
4649	610957,67	2373433,10	Аналитический метод	0,10	—
4650	610926,86	2373380,05	Аналитический метод	0,10	—
4651	610926,21	2373378,85	Аналитический метод	0,10	—
4652	610900,91	2373329,20	Аналитический метод	0,10	—
4653	610899,77	2373326,61	Аналитический метод	0,10	—
4654	610879,22	2373271,69	Аналитический метод	0,10	—
4655	610858,87	2373221,82	Аналитический метод	0,10	—
4656	610858,63	2373221,22	Аналитический метод	0,10	—
4657	610835,43	2373159,90	Аналитический метод	0,10	—
4658	610835,25	2373159,38	Аналитический метод	0,10	—
4659	610815,40	2373103,22	Аналитический метод	0,10	—
4660	610797,18	2373055,41	Аналитический метод	0,10	—
4661	610775,41	2373002,00	Аналитический метод	0,10	—

ОПИСАНИЕ МЕСТОПОЛОЖЕНИЯ ГРАНИЦ

Публичный сервитут для использования земель и земельных участков в целях эксплуатации магистрального нефтепродуктопровода федерального значения "Сооружение - производственно-технологический комплекс-магистральный нефтепродуктопровод "Уфа-Петропавловск""

(наименование объекта, местоположение границ которого описано)

Сведения о местоположении границ объекта

1	2	3	4	5	6
4662	610774,76	2373000,22	Аналитический метод	0,10	—
4663	610767,02	2372976,15	Аналитический метод	0,10	—
4664	610766,35	2372973,61	Аналитический метод	0,10	—
4665	610762,47	2372955,02	Аналитический метод	0,10	—
4666	610762,04	2372952,13	Аналитический метод	0,10	—
4667	610760,35	2372933,16	Аналитический метод	0,10	—
4668	610758,75	2372919,93	Аналитический метод	0,10	—
4669	610758,58	2372917,69	Аналитический метод	0,10	—
4670	610758,01	2372898,89	Аналитический метод	0,10	—
4671	610758,03	2372896,90	Аналитический метод	0,10	—
4672	610758,82	2372880,90	Аналитический метод	0,10	—
4673	610759,14	2372877,99	Аналитический метод	0,10	—
4674	610764,89	2372843,79	Аналитический метод	0,10	—
4675	610764,92	2372843,60	Аналитический метод	0,10	—
4676	610765,41	2372841,40	Аналитический метод	0,10	—
4677	610780,64	2372785,22	Аналитический метод	0,10	—
4678	610780,85	2372784,49	Аналитический метод	0,10	—
4679	610795,78	2372735,42	Аналитический метод	0,10	—
4680	610810,85	2372680,90	Аналитический метод	0,10	—
4681	610810,94	2372680,60	Аналитический метод	0,10	—
4682	610825,86	2372629,18	Аналитический метод	0,10	—
4683	610840,81	2372577,18	Аналитический метод	0,10	—
4684	610857,39	2372518,14	Аналитический метод	0,10	—
4685	610864,70	2372490,55	Аналитический метод	0,10	—
4686	610866,17	2372481,56	Аналитический метод	0,10	—
4687	610867,79	2372470,10	Аналитический метод	0,10	—
4688	610866,70	2372466,91	Аналитический метод	0,10	—
4689	610866,62	2372466,78	Аналитический метод	0,10	—
4690	610858,69	2372454,02	Аналитический метод	0,10	—
4691	610858,27	2372453,33	Аналитический метод	0,10	—
4692	610857,59	2372452,06	Аналитический метод	0,10	—
4693	610849,37	2372435,71	Аналитический метод	0,10	—
4694	610843,90	2372426,99	Аналитический метод	0,10	—
4695	610843,40	2372426,17	Аналитический метод	0,10	—
4696	610816,73	2372379,77	Аналитический метод	0,10	—
4697	610786,03	2372329,73	Аналитический метод	0,10	—
4698	610759,59	2372288,30	Аналитический метод	0,10	—
4699	610721,72	2372233,16	Аналитический метод	0,10	—
4700	610721,49	2372232,82	Аналитический метод	0,10	—
4701	610688,62	2372183,26	Аналитический метод	0,10	—
4702	610688,29	2372182,75	Аналитический метод	0,10	—
4703	610655,29	2372130,29	Аналитический метод	0,10	—
4704	610655,20	2372130,15	Аналитический метод	0,10	—
4705	610622,78	2372077,83	Аналитический метод	0,10	—
4706	610622,38	2372077,17	Аналитический метод	0,10	—
4707	610622,12	2372076,71	Аналитический метод	0,10	—
4708	610603,00	2372041,92	Аналитический метод	0,10	—
4709	610602,38	2372040,71	Аналитический метод	0,10	—
4710	610587,52	2372009,81	Аналитический метод	0,10	—
4711	610585,07	2372005,37	Аналитический метод	0,10	—
4712	610584,05	2372003,32	Аналитический метод	0,10	—
4713	610570,92	2371973,40	Аналитический метод	0,10	—
4714	610570,88	2371973,29	Аналитический метод	0,10	—
4715	610545,67	2371915,11	Аналитический метод	0,10	—
4716	610545,59	2371914,92	Аналитический метод	0,10	—
4717	610528,02	2371873,44	Аналитический метод	0,10	—
4718	610527,56	2371872,28	Аналитический метод	0,10	—

ОПИСАНИЕ МЕСТОПОЛОЖЕНИЯ ГРАНИЦ

Публичный сервитут для использования земель и земельных участков в целях эксплуатации магистрального нефтепродуктопровода федерального значения "Сооружение - производственно-технологический комплекс-магистральный нефтепродуктопровод "Уфа-Петропавловск""

(наименование объекта, местоположение границ которого описано)

Сведения о местоположении границ объекта

1	2	3	4	5	6
4719	610504,67	2371809,71	Аналитический метод	0,10	—
4720	610504,17	2371808,20	Аналитический метод	0,10	—
4721	610502,77	2371803,44	Аналитический метод	0,10	—
4722	610501,78	2371800,18	Аналитический метод	0,10	—
4723	610500,94	2371796,37	Аналитический метод	0,10	—
4724	610494,42	2371749,58	Аналитический метод	0,10	—
4725	610494,25	2371748,04	Аналитический метод	0,10	—
4726	610491,44	2371711,20	Аналитический метод	0,10	—
4727	610486,70	2371652,95	Аналитический метод	0,10	—
4728	610486,69	2371652,77	Аналитический метод	0,10	—
4729	610480,61	2371570,40	Аналитический метод	0,10	—
4730	610480,56	2371569,65	Аналитический метод	0,10	—
4731	610478,47	2371521,73	Аналитический метод	0,10	—
4732	610478,45	2371520,94	Аналитический метод	0,10	—
4733	610478,27	2371505,66	Аналитический метод	0,10	—
4734	610478,12	2371502,39	Аналитический метод	0,10	—
4735	610476,13	2371468,95	Аналитический метод	0,10	—
4736	610476,10	2371467,97	Аналитический метод	0,10	—
4737	610475,62	2371444,20	Аналитический метод	0,10	—
4738	610474,82	2371425,64	Аналитический метод	0,10	—
4739	610472,81	2371422,51	Аналитический метод	0,10	—
4740	610450,90	2371396,63	Аналитический метод	0,10	—
4741	610413,98	2371355,18	Аналитический метод	0,10	—
4742	610391,68	2371331,48	Аналитический метод	0,10	—
4743	610391,53	2371331,32	Аналитический метод	0,10	—
4744	610355,69	2371292,57	Аналитический метод	0,10	—
4745	610313,67	2371248,04	Аналитический метод	0,10	—
4746	610312,98	2371247,28	Аналитический метод	0,10	—
4747	610276,45	2371205,21	Аналитический метод	0,10	—
4748	610236,15	2371161,33	Аналитический метод	0,10	—
4749	610235,55	2371160,65	Аналитический метод	0,10	—
4750	610217,18	2371139,12	Аналитический метод	0,10	—
4751	610195,75	2371115,81	Аналитический метод	0,10	—
4752	610171,64	2371090,99	Аналитический метод	0,10	—
4753	610150,42	2371070,52	Аналитический метод	0,10	—
4754	610090,06	2371026,37	Аналитический метод	0,10	—
4755	610045,20	2371001,04	Аналитический метод	0,10	—
4756	610044,60	2371000,69	Аналитический метод	0,10	—
4757	609987,03	2370966,05	Аналитический метод	0,10	—
4758	609945,33	2370942,61	Аналитический метод	0,10	—
4759	609945,03	2370942,44	Аналитический метод	0,10	—
4760	609901,91	2370917,43	Аналитический метод	0,10	—
4761	609865,26	2370896,31	Аналитический метод	0,10	—
4762	609819,78	2370870,01	Аналитический метод	0,10	—
4763	609819,40	2370869,79	Аналитический метод	0,10	—
4764	609793,30	2370854,08	Аналитический метод	0,10	—
4765	609792,45	2370853,54	Аналитический метод	0,10	—
4766	609777,36	2370843,60	Аналитический метод	0,10	—
4767	609763,49	2370834,41	Аналитический метод	0,10	—
4768	609730,23	2370812,73	Аналитический метод	0,10	—
4769	609727,70	2370810,84	Аналитический метод	0,10	—
4770	609715,83	2370800,75	Аналитический метод	0,10	—
4771	609710,38	2370794,21	Аналитический метод	0,10	—
4772	609710,06	2370793,64	Аналитический метод	0,10	—
4773	609702,26	2370779,26	Аналитический метод	0,10	—
4774	609692,98	2370763,04	Аналитический метод	0,10	—
4775	609690,42	2370756,69	Аналитический метод	0,10	—

ОПИСАНИЕ МЕСТОПОЛОЖЕНИЯ ГРАНИЦ

Публичный сервитут для использования земель и земельных участков в целях эксплуатации магистрального нефтепродуктопровода федерального значения "Сооружение - производственно-технологический комплекс-магистральный нефтепродуктопровод "Уфа-Петропавловск""

(наименование объекта, местоположение границ которого описано)

Сведения о местоположении границ объекта

1	2	3	4	5	6
4776	609680,79	2370718,11	Аналитический метод	0,10	—
4777	609680,25	2370715,24	Аналитический метод	0,10	—
4778	609675,83	2370680,74	Аналитический метод	0,10	—
4779	609675,64	2370678,31	Аналитический метод	0,10	—
4780	609674,71	2370646,87	Аналитический метод	0,10	—
4781	609673,48	2370622,27	Аналитический метод	0,10	—
4782	609670,46	2370597,37	Аналитический метод	0,10	—
4783	609666,39	2370578,26	Аналитический метод	0,10	—
4784	609654,87	2370561,21	Аналитический метод	0,10	—
4785	609638,92	2370540,57	Аналитический метод	0,10	—
4786	609624,30	2370526,33	Аналитический метод	0,10	—
4787	609622,68	2370524,59	Аналитический метод	0,10	—
4788	609595,01	2370491,99	Аналитический метод	0,10	—
4789	609565,74	2370458,96	Аналитический метод	0,10	—
4790	609565,50	2370458,68	Аналитический метод	0,10	—
4791	609539,72	2370428,72	Аналитический метод	0,10	—
4792	609539,07	2370427,94	Аналитический метод	0,10	—
4793	609514,96	2370397,51	Аналитический метод	0,10	—
4794	609474,58	2370349,38	Аналитический метод	0,10	—
4795	609474,48	2370349,25	Аналитический метод	0,10	—
4796	609440,10	2370307,72	Аналитический метод	0,10	—
4797	609439,36	2370306,77	Аналитический метод	0,10	—
4798	609413,64	2370272,46	Аналитический метод	0,10	—
4799	609413,46	2370272,23	Аналитический метод	0,10	—
4800	609391,80	2370242,62	Аналитический метод	0,10	—
4801	609391,58	2370242,32	Аналитический метод	0,10	—
4802	609368,15	2370209,26	Аналитический метод	0,10	—
4803	609367,70	2370208,59	Аналитический метод	0,10	—
4804	609346,49	2370176,52	Аналитический метод	0,10	—
4805	609345,69	2370175,23	Аналитический метод	0,10	—
4806	609345,28	2370174,49	Аналитический метод	0,10	—
4807	609326,83	2370139,86	Аналитический метод	0,10	—
4808	609326,14	2370138,47	Аналитический метод	0,10	—
4809	609306,03	2370094,31	Аналитический метод	0,10	—
4810	609305,61	2370093,33	Аналитический метод	0,10	—
4811	609290,14	2370055,11	Аналитический метод	0,10	—
4812	609289,41	2370053,05	Аналитический метод	0,10	—
4813	609273,73	2370001,82	Аналитический метод	0,10	—
4814	609273,60	2370001,39	Аналитический метод	0,10	—
4815	609257,52	2369945,25	Аналитический метод	0,10	—
4816	609256,29	2369940,99	Аналитический метод	0,10	—
4817	609250,91	2369922,71	Аналитический метод	0,10	—
4818	609250,76	2369922,19	Аналитический метод	0,10	—
4819	609239,94	2369882,28	Аналитический метод	0,10	—
4820	609239,91	2369882,16	Аналитический метод	0,10	—
4821	609228,16	2369837,94	Аналитический метод	0,10	—
4822	609214,77	2369791,17	Аналитический метод	0,10	—
4823	609200,62	2369741,49	Аналитический метод	0,10	—
4824	609200,42	2369740,73	Аналитический метод	0,10	—
4825	609189,68	2369697,93	Аналитический метод	0,10	—
4826	609183,25	2369678,52	Аналитический метод	0,10	—
4827	609176,46	2369662,80	Аналитический метод	0,10	—
4828	609170,72	2369650,14	Аналитический метод	0,10	—
4829	609164,63	2369640,98	Аналитический метод	0,10	—
4830	609140,47	2369611,85	Аналитический метод	0,10	—
4831	609110,04	2369577,69	Аналитический метод	0,10	—
4832	609078,80	2369542,94	Аналитический метод	0,10	—

ОПИСАНИЕ МЕСТОПОЛОЖЕНИЯ ГРАНИЦ

Публичный сервитут для использования земель и земельных участков в целях эксплуатации магистрального нефтепродуктопровода федерального значения "Сооружение - производственно-технологический комплекс-магистральный нефтепродуктопровод "Уфа-Петропавловск""

(наименование объекта, местоположение границ которого описано)

Сведения о местоположении границ объекта

1	2	3	4	5	6
4833	609045,33	2369506,98	Аналитический метод	0,10	—
4834	609045,25	2369506,89	Аналитический метод	0,10	—
4835	609012,50	2369471,35	Аналитический метод	0,10	—
4836	609012,28	2369471,10	Аналитический метод	0,10	—
4837	608977,78	2369432,64	Аналитический метод	0,10	—
4838	608942,84	2369394,70	Аналитический метод	0,10	—
4839	608942,28	2369394,08	Аналитический метод	0,10	—
4840	608910,88	2369357,60	Аналитический метод	0,10	—
4841	608910,67	2369357,34	Аналитический метод	0,10	—
4842	608887,55	2369329,75	Аналитический метод	0,10	—
4843	608870,93	2369310,13	Аналитический метод	0,10	—
4844	608859,67	2369297,33	Аналитический метод	0,10	—
4845	608818,37	2369253,98	Аналитический метод	0,10	—
4846	608817,88	2369253,44	Аналитический метод	0,10	—
4847	608787,00	2369219,06	Аналитический метод	0,10	—
4848	608752,43	2369180,82	Аналитический метод	0,10	—
4849	608752,35	2369180,73	Аналитический метод	0,10	—
4850	608730,90	2369156,75	Аналитический метод	0,10	—
4851	608721,94	2369146,84	Аналитический метод	0,10	—
4852	608683,84	2369104,72	Аналитический метод	0,10	—
4853	608652,64	2369070,37	Аналитический метод	0,10	—
4854	608614,57	2369030,01	Аналитический метод	0,10	—
4855	608614,36	2369029,78	Аналитический метод	0,10	—
4856	608579,54	2368991,93	Аналитический метод	0,10	—
4857	608579,34	2368991,71	Аналитический метод	0,10	—
4858	608544,27	2368952,69	Аналитический метод	0,10	—
4859	608509,49	2368915,45	Аналитический метод	0,10	—
4860	608509,28	2368915,22	Аналитический метод	0,10	—
4861	608478,33	2368881,25	Аналитический метод	0,10	—
4862	608478,23	2368881,14	Аналитический метод	0,10	—
4863	608449,09	2368848,77	Аналитический метод	0,10	—
4864	608426,66	2368824,08	Аналитический метод	0,10	—
4865	608426,58	2368823,99	Аналитический метод	0,10	—
4866	608416,49	2368812,77	Аналитический метод	0,10	—
4867	608395,55	2368789,78	Аналитический метод	0,10	—
4868	608395,28	2368789,47	Аналитический метод	0,10	—
4869	608372,38	2368763,48	Аналитический метод	0,10	—
4870	608342,78	2368730,42	Аналитический метод	0,10	—
4871	608314,10	2368698,67	Аналитический метод	0,10	—
4872	608281,26	2368663,63	Аналитический метод	0,10	—
4873	608281,06	2368663,42	Аналитический метод	0,10	—
4874	608248,74	2368628,14	Аналитический метод	0,10	—
4875	608237,48	2368616,01	Аналитический метод	0,10	—
4876	608205,28	2368582,29	Аналитический метод	0,10	—
4877	608204,76	2368581,72	Аналитический метод	0,10	—
4878	608174,95	2368548,48	Аналитический метод	0,10	—
4879	608140,58	2368510,26	Аналитический метод	0,10	—
4880	608114,07	2368481,39	Аналитический метод	0,10	—
4881	608113,41	2368480,65	Аналитический метод	0,10	—
4882	608083,26	2368445,10	Аналитический метод	0,10	—
4883	608045,23	2368404,31	Аналитический метод	0,10	—
4884	608030,27	2368388,31	Аналитический метод	0,10	—
4885	608029,30	2368387,21	Аналитический метод	0,10	—
4886	608020,27	2368376,33	Аналитический метод	0,10	—
4887	607979,33	2368333,44	Аналитический метод	0,10	—
4888	607978,96	2368333,04	Аналитический метод	0,10	—
4889	607913,19	2368261,07	Аналитический метод	0,10	—

ОПИСАНИЕ МЕСТОПОЛОЖЕНИЯ ГРАНИЦ

Публичный сервитут для использования земель и земельных участков в целях эксплуатации магистрального нефтепродуктопровода федерального значения "Сооружение - производственно-технологический комплекс-магистральный нефтепродуктопровод "Уфа-Петропавловск""

(наименование объекта, местоположение границ которого описано)

Сведения о местоположении границ объекта

1	2	3	4	5	6
4890	607912,95	2368260,80	Аналитический метод	0,10	—
4891	607858,43	2368199,34	Аналитический метод	0,10	—
4892	607819,38	2368156,31	Аналитический метод	0,10	—
4893	607756,86	2368089,00	Аналитический метод	0,10	—
4894	607756,47	2368088,57	Аналитический метод	0,10	—
4895	607718,26	2368045,46	Аналитический метод	0,10	—
4896	607673,92	2367998,63	Аналитический метод	0,10	—
4897	607673,63	2367998,33	Аналитический метод	0,10	—
4898	607638,23	2367959,65	Аналитический метод	0,10	—
4899	607637,98	2367959,36	Аналитический метод	0,10	—
4900	607605,26	2367922,48	Аналитический метод	0,10	—
4901	607600,78	2367917,79	Аналитический метод	0,10	—
4902	607600,13	2367917,09	Аналитический метод	0,10	—
4903	607570,49	2367883,62	Аналитический метод	0,10	—
4904	607530,71	2367840,12	Аналитический метод	0,10	—
4905	607504,28	2367811,95	Аналитический метод	0,10	—
4906	607503,57	2367811,16	Аналитический метод	0,10	—
4907	607500,47	2367807,55	Аналитический метод	0,10	—
4908	607498,79	2367805,92	Аналитический метод	0,10	—
4909	607497,48	2367804,54	Аналитический метод	0,10	—
4910	607464,62	2367767,33	Аналитический метод	0,10	—
4911	607420,07	2367718,70	Аналитический метод	0,10	—
4912	607371,27	2367666,09	Аналитический метод	0,10	—
4913	607370,52	2367665,24	Аналитический метод	0,10	—
4914	607365,53	2367659,35	Аналитический метод	0,10	—
4915	607336,28	2367625,68	Аналитический метод	0,10	—
4916	607336,05	2367625,41	Аналитический метод	0,10	—
4917	607316,71	2367602,48	Аналитический метод	0,10	—
4918	607284,71	2367567,12	Аналитический метод	0,10	—
4919	607210,30	2367485,83	Аналитический метод	0,10	—
4920	607210,04	2367485,53	Аналитический метод	0,10	—
4921	607138,02	2367404,29	Аналитический метод	0,10	—
4922	607095,84	2367358,01	Аналитический метод	0,10	—
4923	607056,01	2367316,58	Аналитический метод	0,10	—
4924	607055,22	2367315,73	Аналитический метод	0,10	—
4925	607025,96	2367282,31	Аналитический метод	0,10	—
4926	606991,70	2367244,30	Аналитический метод	0,10	—
4927	606957,55	2367206,46	Аналитический метод	0,10	—
4928	606915,17	2367159,59	Аналитический метод	0,10	—
4929	606873,49	2367113,74	Аналитический метод	0,10	—
4930	606834,66	2367071,12	Аналитический метод	0,10	—
4931	606834,34	2367070,76	Аналитический метод	0,10	—
4932	606784,93	2367014,35	Аналитический метод	0,10	—
4933	606783,64	2367012,75	Аналитический метод	0,10	—
4934	606769,89	2366994,16	Аналитический метод	0,10	—
4935	606769,31	2366993,33	Аналитический метод	0,10	—
4936	606749,38	2366963,97	Аналитический метод	0,10	—
4937	606748,74	2366962,99	Аналитический метод	0,10	—
4938	606731,83	2366935,38	Аналитический метод	0,10	—
4939	606731,50	2366934,83	Аналитический метод	0,10	—
4940	606731,03	2366933,98	Аналитический метод	0,10	—
4941	606712,11	2366898,04	Аналитический метод	0,10	—
4942	606711,66	2366897,14	Аналитический метод	0,10	—
4943	606702,75	2366878,41	Аналитический метод	0,10	—
4944	606702,68	2366878,27	Аналитический метод	0,10	—
4945	606686,25	2366843,18	Аналитический метод	0,10	—
4946	606685,75	2366842,02	Аналитический метод	0,10	—

ОПИСАНИЕ МЕСТОПОЛОЖЕНИЯ ГРАНИЦ

Публичный сервитут для использования земель и земельных участков в целях эксплуатации магистрального нефтепродуктопровода федерального значения "Сооружение - производственно-технологический комплекс-магистральный нефтепродуктопровод "Уфа-Петропавловск""

(наименование объекта, местоположение границ которого описано)

Сведения о местоположении границ объекта

1	2	3	4	5	6
4947	606663,43	2366787,31	Аналитический метод	0,10	—
4948	606639,83	2366731,58	Аналитический метод	0,10	—
4949	606639,58	2366730,98	Аналитический метод	0,10	—
4950	606616,83	2366673,15	Аналитический метод	0,10	—
4951	606599,57	2366642,15	Аналитический метод	0,10	—
4952	606568,08	2366595,34	Аналитический метод	0,10	—
4953	606567,85	2366594,99	Аналитический метод	0,10	—
4954	606520,71	2366522,33	Аналитический метод	0,10	—
4955	606490,38	2366476,25	Аналитический метод	0,10	—
4956	606445,92	2366410,96	Аналитический метод	0,10	—
4957	606445,78	2366410,75	Аналитический метод	0,10	—
4958	606405,39	2366350,12	Аналитический метод	0,10	—
4959	606405,33	2366350,03	Аналитический метод	0,10	—
4960	606362,54	2366285,20	Аналитический метод	0,10	—
4961	606321,82	2366225,32	Аналитический метод	0,10	—
4962	606285,90	2366173,65	Аналитический метод	0,10	—
4963	606285,55	2366173,13	Аналитический метод	0,10	—
4964	606263,23	2366139,27	Аналитический метод	0,10	—
4965	606231,50	2366094,30	Аналитический метод	0,10	—
4966	606178,51	2366030,38	Аналитический метод	0,10	—
4967	606169,95	2366020,10	Аналитический метод	0,10	—
4968	606119,52	2365965,65	Аналитический метод	0,10	—
4969	606063,82	2365907,75	Аналитический метод	0,10	—
4970	606041,28	2365884,32	Аналитический метод	0,10	—
4971	606005,79	2365848,04	Аналитический метод	0,10	—
4972	606005,57	2365847,81	Аналитический метод	0,10	—
4973	605960,51	2365800,58	Аналитический метод	0,10	—
4974	605917,82	2365756,10	Аналитический метод	0,10	—
4975	605879,30	2365717,57	Аналитический метод	0,10	—
4976	605879,16	2365717,43	Аналитический метод	0,10	—
4977	605832,72	2365670,22	Аналитический метод	0,10	—
4978	605832,59	2365670,08	Аналитический метод	0,10	—
4979	605782,32	2365618,18	Аналитический метод	0,10	—
4980	605741,91	2365576,91	Аналитический метод	0,10	—
4981	605714,57	2365549,22	Аналитический метод	0,10	—
4982	605679,49	2365514,48	Аналитический метод	0,10	—
4983	605630,15	2365466,10	Аналитический метод	0,10	—
4984	605585,23	2365426,78	Аналитический метод	0,10	—
4985	605558,11	2365406,90	Аналитический метод	0,10	—
4986	605519,76	2365382,88	Аналитический метод	0,10	—
4987	605484,62	2365362,21	Аналитический метод	0,10	—
4988	605458,72	2365347,31	Аналитический метод	0,10	—
4989	605403,55	2365315,57	Аналитический метод	0,10	—
4990	605331,07	2365277,00	Аналитический метод	0,10	—
4991	605330,59	2365276,73	Аналитический метод	0,10	—
4992	605282,84	2365249,97	Аналитический метод	0,10	—
4993	605240,65	2365226,24	Аналитический метод	0,10	—
4994	605207,03	2365208,06	Аналитический метод	0,10	—
4995	605203,15	2365206,14	Аналитический метод	0,10	—
4996	605200,88	2365204,87	Аналитический метод	0,10	—
4997	605119,03	2365153,20	Аналитический метод	0,10	—
4998	605117,90	2365152,44	Аналитический метод	0,10	—
4999	605069,87	2365118,32	Аналитический метод	0,10	—
5000	605068,57	2365117,33	Аналитический метод	0,10	—
5001	605047,63	2365100,28	Аналитический метод	0,10	—
5002	605045,63	2365098,46	Аналитический метод	0,10	—
5003	605013,10	2365065,53	Аналитический метод	0,10	—

ОПИСАНИЕ МЕСТОПОЛОЖЕНИЯ ГРАНИЦ

Публичный сервитут для использования земель и земельных участков в целях эксплуатации магистрального нефтепродуктопровода федерального значения "Сооружение - производственно-технологический комплекс-магистральный нефтепродуктопровод "Уфа-Петропавловск""

(наименование объекта, местоположение границ которого описано)

Сведения о местоположении границ объекта

1	2	3	4	5	6
5004	605012,03	2365064,38	Аналитический метод	0,10	—
5005	604976,72	2365023,82	Аналитический метод	0,10	—
5006	604955,66	2364999,56	Аналитический метод	0,10	—
5007	604955,38	2364999,23	Аналитический метод	0,10	—
5008	604896,87	2364929,45	Аналитический метод	0,10	—
5009	604894,30	2364926,83	Аналитический метод	0,10	—
5010	604893,29	2364925,74	Аналитический метод	0,10	—
5011	604876,92	2364906,95	Аналитический метод	0,10	—
5012	604876,56	2364906,53	Аналитический метод	0,10	—
5013	604848,15	2364872,42	Аналитический метод	0,10	—
5014	604835,31	2364856,96	Аналитический метод	0,10	—
5015	604805,20	2364821,20	Аналитический метод	0,10	—
5016	604805,01	2364820,96	Аналитический метод	0,10	—
5017	604787,34	2364799,45	Аналитический метод	0,10	—
5018	604723,91	2364724,07	Аналитический метод	0,10	—
5019	604717,34	2364716,33	Аналитический метод	0,10	—
5020	604716,80	2364715,66	Аналитический метод	0,10	—
5021	604692,38	2364684,78	Аналитический метод	0,10	—
5022	604660,91	2364646,48	Аналитический метод	0,10	—
5023	604634,59	2364616,61	Аналитический метод	0,10	—
5024	604634,23	2364616,19	Аналитический метод	0,10	—
5025	604598,74	2364574,06	Аналитический метод	0,10	—
5026	604547,88	2364513,46	Аналитический метод	0,10	—
5027	604506,74	2364465,40	Аналитический метод	0,10	—
5028	604506,66	2364465,31	Аналитический метод	0,10	—
5029	604480,56	2364434,53	Аналитический метод	0,10	—
5030	604451,88	2364400,50	Аналитический метод	0,10	—
5031	604412,33	2364354,54	Аналитический метод	0,10	—
5032	604412,19	2364354,37	Аналитический метод	0,10	—
5033	604376,83	2364312,54	Аналитический метод	0,10	—
5034	604342,47	2364271,87	Аналитический метод	0,10	—
5035	604312,41	2364238,19	Аналитический метод	0,10	—
5036	604312,24	2364238,00	Аналитический метод	0,10	—
5037	604287,96	2364210,21	Аналитический метод	0,10	—
5038	604287,88	2364210,11	Аналитический метод	0,10	—
5039	604253,66	2364170,53	Аналитический метод	0,10	—
5040	604253,47	2364170,31	Аналитический метод	0,10	—
5041	604219,49	2364130,08	Аналитический метод	0,10	—
5042	604219,41	2364129,99	Аналитический метод	0,10	—
5043	604189,79	2364094,56	Аналитический метод	0,10	—
5044	604164,16	2364063,96	Аналитический метод	0,10	—
5045	604164,03	2364063,80	Аналитический метод	0,10	—
5046	604141,55	2364036,51	Аналитический метод	0,10	—
5047	604104,01	2363993,42	Аналитический метод	0,10	—
5048	604075,77	2363961,15	Аналитический метод	0,10	—
5049	604072,67	2363957,60	Аналитический метод	0,10	—
5050	604072,41	2363957,30	Аналитический метод	0,10	—
5051	604057,06	2363939,15	Аналитический метод	0,10	—
5052	604028,90	2363906,02	Аналитический метод	0,10	—
5053	604014,77	2363889,65	Аналитический метод	0,10	—
5054	604014,17	2363888,93	Аналитический метод	0,10	—
5055	604011,49	2363885,57	Аналитический метод	0,10	—
5056	603977,02	2363844,08	Аналитический метод	0,10	—
5057	603947,65	2363809,87	Аналитический метод	0,10	—
5058	603947,56	2363809,77	Аналитический метод	0,10	—
5059	603905,11	2363759,77	Аналитический метод	0,10	—
5060	603870,49	2363718,87	Аналитический метод	0,10	—

ОПИСАНИЕ МЕСТОПОЛОЖЕНИЯ ГРАНИЦ

Публичный сервитут для использования земель и земельных участков в целях эксплуатации магистрального нефтепродуктопровода федерального значения "Сооружение - производственно-технологический комплекс-магистральный нефтепродуктопровод "Уфа-Петропавловск""

(наименование объекта, местоположение границ которого описано)

Сведения о местоположении границ объекта

1	2	3	4	5	6
5061	603827,93	2363668,23	Аналитический метод	0,10	—
5062	603786,44	2363621,34	Аналитический метод	0,10	—
5063	603785,97	2363620,79	Аналитический метод	0,10	—
5064	603751,47	2363579,42	Аналитический метод	0,10	—
5065	603712,21	2363533,21	Аналитический метод	0,10	—
5066	603712,07	2363533,05	Аналитический метод	0,10	—
5067	603672,58	2363485,78	Аналитический метод	0,10	—
5068	603637,91	2363445,97	Аналитический метод	0,10	—
5069	603637,76	2363445,80	Аналитический метод	0,10	—
5070	603606,82	2363409,58	Аналитический метод	0,10	—
5071	603569,08	2363365,12	Аналитический метод	0,10	—
5072	603534,94	2363325,03	Аналитический метод	0,10	—
5073	603534,81	2363324,88	Аналитический метод	0,10	—
5074	603498,18	2363281,18	Аналитический метод	0,10	—
5075	603475,38	2363254,67	Аналитический метод	0,10	—
5076	603475,27	2363254,54	Аналитический метод	0,10	—
5077	603444,63	2363218,44	Аналитический метод	0,10	—
5078	603417,71	2363186,66	Аналитический метод	0,10	—
5079	603416,48	2363185,22	Аналитический метод	0,10	—
5080	603416,29	2363185,00	Аналитический метод	0,10	—
5081	603391,23	2363155,17	Аналитический метод	0,10	—
5082	603387,87	2363151,19	Аналитический метод	0,10	—
5083	603387,76	2363151,07	Аналитический метод	0,10	—
5084	603342,08	2363096,33	Аналитический метод	0,10	—
5085	603341,97	2363096,19	Аналитический метод	0,10	—
5086	603304,88	2363051,10	Аналитический метод	0,10	—
5087	603270,06	2363010,94	Аналитический метод	0,10	—
5088	603269,61	2363010,41	Аналитический метод	0,10	—
5089	603237,72	2362971,49	Аналитический метод	0,10	—
5090	603195,73	2362923,75	Аналитический метод	0,10	—
5091	603195,25	2362923,19	Аналитический метод	0,10	—
5092	603181,61	2362906,73	Аналитический метод	0,10	—
5093	603167,68	2362889,92	Аналитический метод	0,10	—
5094	603143,69	2362861,10	Аналитический метод	0,10	—
5095	603100,21	2362810,53	Аналитический метод	0,10	—
5096	603054,23	2362758,49	Аналитический метод	0,10	—
5097	603053,73	2362757,90	Аналитический метод	0,10	—
5098	603015,05	2362711,29	Аналитический метод	0,10	—
5099	602951,83	2362636,55	Аналитический метод	0,10	—
5100	602897,59	2362572,24	Аналитический метод	0,10	—
5101	602856,15	2362527,59	Аналитический метод	0,10	—
5102	602855,46	2362526,81	Аналитический метод	0,10	—
5103	602814,86	2362479,23	Аналитический метод	0,10	—
5104	602814,76	2362479,12	Аналитический метод	0,10	—
5105	602789,76	2362449,44	Аналитический метод	0,10	—
5106	602762,85	2362417,97	Аналитический метод	0,10	—
5107	602759,31	2362413,81	Аналитический метод	0,10	—
5108	602741,39	2362392,90	Аналитический метод	0,10	—
5109	602741,32	2362392,82	Аналитический метод	0,10	—
5110	602708,55	2362354,26	Аналитический метод	0,10	—
5111	602671,84	2362311,26	Аналитический метод	0,10	—
5112	602667,59	2362306,46	Аналитический метод	0,10	—
5113	602667,10	2362305,89	Аналитический метод	0,10	—
5114	602646,53	2362281,21	Аналитический метод	0,10	—
5115	602601,96	2362229,13	Аналитический метод	0,10	—
5116	602573,67	2362196,40	Аналитический метод	0,10	—
5117	602546,69	2362165,06	Аналитический метод	0,10	—

ОПИСАНИЕ МЕСТОПОЛОЖЕНИЯ ГРАНИЦ

Публичный сервитут для использования земель и земельных участков в целях эксплуатации магистрального нефтепродуктопровода федерального значения "Сооружение - производственно-технологический комплекс-магистральный нефтепродуктопровод "Уфа-Петропавловск""

(наименование объекта, местоположение границ которого описано)

Сведения о местоположении границ объекта

1	2	3	4	5	6
5118	602509,46	2362122,28	Аналитический метод	0,10	—
5119	602477,26	2362085,11	Аналитический метод	0,10	—
5120	602477,03	2362084,84	Аналитический метод	0,10	—
5121	602456,67	2362060,66	Аналитический метод	0,10	—
5122	602440,75	2362042,44	Аналитический метод	0,10	—
5123	602440,16	2362041,74	Аналитический метод	0,10	—
5124	602404,76	2361998,12	Аналитический метод	0,10	—
5125	602367,46	2361953,91	Аналитический метод	0,10	—
5126	602324,81	2361903,09	Аналитический метод	0,10	—
5127	602324,38	2361902,56	Аналитический метод	0,10	—
5128	602318,02	2361894,55	Аналитический метод	0,10	—
5129	602265,08	2361835,76	Аналитический метод	0,10	—
5130	602213,91	2361792,41	Аналитический метод	0,10	—
5131	602148,53	2361740,85	Аналитический метод	0,10	—
5132	602119,80	2361721,55	Аналитический метод	0,10	—
5133	602090,28	2361702,69	Аналитический метод	0,10	—
5134	602089,93	2361702,46	Аналитический метод	0,10	—
5135	602071,71	2361690,40	Аналитический метод	0,10	—
5136	602058,64	2361682,31	Аналитический метод	0,10	—
5137	602058,11	2361681,97	Аналитический метод	0,10	—
5138	601985,51	2361634,47	Аналитический метод	0,10	—
5139	601933,18	2361600,26	Аналитический метод	0,10	—
5140	601932,82	2361600,02	Аналитический метод	0,10	—
5141	601899,51	2361577,41	Аналитический метод	0,10	—
5142	601899,16	2361577,17	Аналитический метод	0,10	—
5143	601862,86	2361551,63	Аналитический метод	0,10	—
5144	601862,38	2361551,29	Аналитический метод	0,10	—
5145	601820,61	2361520,40	Аналитический метод	0,10	—
5146	601807,71	2361511,03	Аналитический метод	0,10	—
5147	601806,69	2361510,25	Аналитический метод	0,10	—
5148	601767,03	2361478,21	Аналитический метод	0,10	—
5149	601766,12	2361477,44	Аналитический метод	0,10	—
5150	601731,12	2361446,29	Аналитический метод	0,10	—
5151	601730,06	2361445,29	Аналитический метод	0,10	—
5152	601713,77	2361428,99	Аналитический метод	0,10	—
5153	601712,80	2361427,96	Аналитический метод	0,10	—
5154	601696,73	2361409,95	Аналитический метод	0,10	—
5155	601695,46	2361408,40	Аналитический метод	0,10	—
5156	601658,17	2361359,15	Аналитический метод	0,10	—
5157	601656,66	2361356,91	Аналитический метод	0,10	—
5158	601633,05	2361317,49	Аналитический метод	0,10	—
5159	601632,84	2361317,15	Аналитический метод	0,10	—
5160	601632,01	2361315,58	Аналитический метод	0,10	—
5161	601614,25	2361279,07	Аналитический метод	0,10	—
5162	601613,57	2361277,54	Аналитический метод	0,10	—
5163	601596,32	2361235,06	Аналитический метод	0,10	—
5164	601596,01	2361234,25	Аналитический метод	0,10	—
5165	601571,05	2361166,07	Аналитический метод	0,10	—
5166	601570,94	2361165,75	Аналитический метод	0,10	—
5167	601552,53	2361113,29	Аналитический метод	0,10	—
5168	601552,43	2361113,00	Аналитический метод	0,10	—
5169	601542,15	2361082,49	Аналитический метод	0,10	—
5170	601542,04	2361082,16	Аналитический метод	0,10	—
5171	601540,77	2361078,22	Аналитический метод	0,10	—
5172	601513,87	2360995,46	Аналитический метод	0,10	—
5173	601487,57	2360915,26	Аналитический метод	0,10	—
5174	601471,85	2360867,14	Аналитический метод	0,10	—

ОПИСАНИЕ МЕСТОПОЛОЖЕНИЯ ГРАНИЦ

Публичный сервитут для использования земель и земельных участков в целях эксплуатации магистрального нефтепродуктопровода федерального значения "Сооружение - производственно-технологический комплекс-магистральный нефтепродуктопровод "Уфа-Петропавловск""

(наименование объекта, местоположение границ которого описано)

Сведения о местоположении границ объекта

1	2	3	4	5	6
5175	601435,76	2360761,83	Аналитический метод	0,10	—
5176	601435,71	2360761,69	Аналитический метод	0,10	—
5177	601403,67	2360666,36	Аналитический метод	0,10	—
5178	601367,94	2360563,35	Аналитический метод	0,10	—
5179	601365,79	2360557,14	Аналитический метод	0,10	—
5180	601323,19	2360434,30	Аналитический метод	0,10	—
5181	601289,28	2360335,72	Аналитический метод	0,10	—
5182	601289,20	2360335,48	Аналитический метод	0,10	—
5183	601257,93	2360241,51	Аналитический метод	0,10	—
5184	601225,41	2360145,77	Аналитический метод	0,10	—
5185	601196,26	2360059,02	Аналитический метод	0,10	—
5186	601163,30	2359961,23	Аналитический метод	0,10	—
5187	601160,33	2359952,44	Аналитический метод	0,10	—
5188	601135,63	2359879,02	Аналитический метод	0,10	—
5189	601125,50	2359850,12	Аналитический метод	0,10	—
5190	601125,39	2359849,78	Аналитический метод	0,10	—
5191	601093,46	2359754,26	Аналитический метод	0,10	—
5192	601061,67	2359660,24	Аналитический метод	0,10	—
5193	601061,63	2359660,13	Аналитический метод	0,10	—
5194	601030,51	2359566,59	Аналитический метод	0,10	—
5195	600996,86	2359467,31	Аналитический метод	0,10	—
5196	600964,90	2359372,98	Аналитический метод	0,10	—
5197	600934,53	2359283,26	Аналитический метод	0,10	—
5198	600934,49	2359283,14	Аналитический метод	0,10	—
5199	600901,84	2359185,05	Аналитический метод	0,10	—
5200	600901,80	2359184,95	Аналитический метод	0,10	—
5201	600870,57	2359089,74	Аналитический метод	0,10	—
5202	600840,42	2359001,65	Аналитический метод	0,10	—
5203	600840,36	2359001,49	Аналитический метод	0,10	—
5204	600838,93	2358997,21	Аналитический метод	0,10	—
5205	600807,01	2358903,22	Аналитический метод	0,10	—
5206	600806,93	2358902,98	Аналитический метод	0,10	—
5207	600775,65	2358807,65	Аналитический метод	0,10	—
5208	600743,16	2358708,78	Аналитический метод	0,10	—
5209	600649,50	2358429,01	Аналитический метод	0,10	—
5210	600616,77	2358333,43	Аналитический метод	0,10	—
5211	600587,04	2358247,53	Аналитический метод	0,10	—
5212	600586,98	2358247,35	Аналитический метод	0,10	—
5213	600551,40	2358141,99	Аналитический метод	0,10	—
5214	600518,63	2358044,60	Аналитический метод	0,10	—
5215	600518,55	2358044,35	Аналитический метод	0,10	—
5216	600514,58	2358032,12	Аналитический метод	0,10	—
5217	600488,41	2357953,76	Аналитический метод	0,10	—
5218	600453,05	2357848,54	Аналитический метод	0,10	—
5219	600422,73	2357758,48	Аналитический метод	0,10	—
5220	600388,26	2357656,39	Аналитический метод	0,10	—
5221	600359,21	2357570,68	Аналитический метод	0,10	—
5222	600359,15	2357570,50	Аналитический метод	0,10	—
5223	600328,74	2357478,44	Аналитический метод	0,10	—
5224	600263,40	2357283,02	Аналитический метод	0,10	—
5225	600229,75	2357187,22	Аналитический метод	0,10	—
5226	600229,64	2357186,89	Аналитический метод	0,10	—
5227	600196,99	2357089,62	Аналитический метод	0,10	—
5228	600189,92	2357068,80	Аналитический метод	0,10	—
5229	600188,22	2357063,79	Аналитический метод	0,10	—
5230	600135,10	2357081,99	Аналитический метод	0,10	—
5231	600128,47	2357081,93	Аналитический метод	0,10	—

ОПИСАНИЕ МЕСТОПОЛОЖЕНИЯ ГРАНИЦ

Публичный сервитут для использования земель и земельных участков в целях эксплуатации магистрального нефтепродуктопровода федерального значения "Сооружение - производственно-технологический комплекс-магистральный нефтепродуктопровод "Уфа-Петропавловск""

(наименование объекта, местоположение границ которого описано)

Сведения о местоположении границ объекта

1	2	3	4	5	6
5232	600123,25	2357077,56	Аналитический метод	0,10	—
5233	600122,31	2357075,33	Аналитический метод	0,10	—
5234	600116,68	2357055,78	Аналитический метод	0,10	—
5235	600116,46	2357051,71	Аналитический метод	0,10	—
5236	600115,87	2357051,21	Аналитический метод	0,10	—
5237	600114,69	2357044,51	Аналитический метод	0,10	—
5238	600118,09	2357038,62	Аналитический метод	0,10	—
5239	600120,67	2357037,05	Аналитический метод	0,10	—
5240	600125,84	2357034,91	Аналитический метод	0,10	—
5241	600162,46	2357019,85	Аналитический метод	0,10	—
5242	600166,24	2357019,10	Аналитический метод	0,10	—
5243	600172,42	2357021,35	Аналитический метод	0,10	—
5244	600170,84	2357017,13	Аналитический метод	0,10	—
5245	600170,36	2357011,91	Аналитический метод	0,10	—
5246	600170,46	2357011,75	Аналитический метод	0,10	—
5247	600133,19	2356909,29	Аналитический метод	0,10	—
5248	600133,05	2356908,88	Аналитический метод	0,10	—
5249	600097,43	2356805,44	Аналитический метод	0,10	—
5250	600097,11	2356804,46	Аналитический метод	0,10	—
5251	600067,11	2356703,94	Аналитический метод	0,10	—
5252	600034,01	2356607,68	Аналитический метод	0,10	—
5253	600033,95	2356607,52	Аналитический метод	0,10	—
5254	600002,59	2356514,22	Аналитический метод	0,10	—
5255	600002,54	2356514,06	Аналитический метод	0,10	—
5256	599974,63	2356429,18	Аналитический метод	0,10	—
5257	599940,46	2356329,81	Аналитический метод	0,10	—
5258	599940,36	2356329,52	Аналитический метод	0,10	—
5259	599909,79	2356236,85	Аналитический метод	0,10	—
5260	599880,34	2356147,68	Аналитический метод	0,10	—
5261	599865,38	2356102,54	Аналитический метод	0,10	—
5262	599864,59	2356100,23	Аналитический метод	0,10	—
5263	599864,49	2356099,92	Аналитический метод	0,10	—
5264	599837,86	2356019,21	Аналитический метод	0,10	—
5265	599806,71	2355924,21	Аналитический метод	0,10	—
5266	599785,10	2355858,19	Аналитический метод	0,10	—
5267	599760,02	2355782,79	Аналитический метод	0,10	—
5268	599759,96	2355782,62	Аналитический метод	0,10	—
5269	599730,93	2355693,24	Аналитический метод	0,10	—
5270	599708,90	2355625,48	Аналитический метод	0,10	—
5271	599708,84	2355625,28	Аналитический метод	0,10	—
5272	599697,56	2355589,58	Аналитический метод	0,10	—
5273	599673,34	2355514,52	Аналитический метод	0,10	—
5274	599646,56	2355433,26	Аналитический метод	0,10	—
5275	599625,44	2355372,33	Аналитический метод	0,10	—
5276	599596,29	2355287,83	Аналитический метод	0,10	—
5277	599596,25	2355287,70	Аналитический метод	0,10	—
5278	599572,37	2355217,25	Аналитический метод	0,10	—
5279	599549,75	2355151,00	Аналитический метод	0,10	—
5280	599521,37	2355068,77	Аналитический метод	0,10	—
5281	599521,28	2355068,52	Аналитический метод	0,10	—
5282	599497,16	2354996,17	Аналитический метод	0,10	—
5283	599478,12	2354940,67	Аналитический метод	0,10	—
5284	599458,88	2354885,36	Аналитический метод	0,10	—
5285	599458,76	2354885,01	Аналитический метод	0,10	—
5286	599441,83	2354833,82	Аналитический метод	0,10	—
5287	599430,56	2354801,82	Аналитический метод	0,10	—
5288	599430,47	2354801,57	Аналитический метод	0,10	—

ОПИСАНИЕ МЕСТОПОЛОЖЕНИЯ ГРАНИЦ

Публичный сервитут для использования земель и земельных участков в целях эксплуатации магистрального нефтепродуктопровода федерального значения "Сооружение - производственно-технологический комплекс-магистральный нефтепродуктопровод "Уфа-Петропавловск""

(наименование объекта, местоположение границ которого описано)

Сведения о местоположении границ объекта

1	2	3	4	5	6
5289	599426,67	2354790,41	Аналитический метод	0,10	—
5290	599402,71	2354720,21	Аналитический метод	0,10	—
5291	599379,67	2354652,70	Аналитический метод	0,10	—
5292	599353,07	2354574,31	Аналитический метод	0,10	—
5293	599321,78	2354481,36	Аналитический метод	0,10	—
5294	599296,81	2354408,01	Аналитический метод	0,10	—
5295	599273,12	2354338,24	Аналитический метод	0,10	—
5296	599273,05	2354338,02	Аналитический метод	0,10	—
5297	599247,40	2354260,11	Аналитический метод	0,10	—
5298	599225,78	2354195,74	Аналитический метод	0,10	—
5299	599221,91	2354184,31	Аналитический метод	0,10	—
5300	599188,74	2354087,98	Аналитический метод	0,10	—
5301	599188,69	2354087,84	Аналитический метод	0,10	—
5302	599156,49	2353992,51	Аналитический метод	0,10	—
5303	599156,44	2353992,35	Аналитический метод	0,10	—
5304	599094,72	2353805,26	Аналитический метод	0,10	—
5305	599063,13	2353711,32	Аналитический метод	0,10	—
5306	599046,56	2353662,42	Аналитический метод	0,10	—
5307	599046,51	2353662,25	Аналитический метод	0,10	—
5308	599031,76	2353617,74	Аналитический метод	0,10	—
5309	599002,73	2353534,01	Аналитический метод	0,10	—
5310	599002,66	2353533,81	Аналитический метод	0,10	—
5311	598973,48	2353447,19	Аналитический метод	0,10	—
5312	598972,18	2353440,00	Аналитический метод	0,10	—
5313	598971,89	2353430,79	Аналитический метод	0,10	—
5314	598971,92	2353428,60	Аналитический метод	0,10	—
5315	598973,05	2353408,68	Аналитический метод	0,10	—
5316	598973,45	2353394,17	Аналитический метод	0,10	—
5317	598973,70	2353380,75	Аналитический метод	0,10	—
5318	598971,03	2353363,18	Аналитический метод	0,10	—
5319	598963,25	2353337,19	Аналитический метод	0,10	—
5320	598950,41	2353300,35	Аналитический метод	0,10	—
5321	598944,71	2353284,87	Аналитический метод	0,10	—
5322	598944,63	2353284,64	Аналитический метод	0,10	—
5323	598926,74	2353234,60	Аналитический метод	0,10	—
5324	598911,21	2353191,29	Аналитический метод	0,10	—
5325	598911,16	2353191,14	Аналитический метод	0,10	—
5326	598895,91	2353147,73	Аналитический метод	0,10	—
5327	598895,75	2353147,25	Аналитический метод	0,10	—
5328	598871,63	2353073,86	Аналитический метод	0,10	—
5329	598841,05	2352984,21	Аналитический метод	0,10	—
5330	598805,65	2352879,92	Аналитический метод	0,10	—
5331	598768,49	2352770,60	Аналитический метод	0,10	—
5332	598739,22	2352685,59	Аналитический метод	0,10	—
5333	598739,14	2352685,35	Аналитический метод	0,10	—
5334	598728,63	2352653,82	Аналитический метод	0,10	—
5335	598719,21	2352626,35	Аналитический метод	0,10	—
5336	598711,43	2352603,58	Аналитический метод	0,10	—
5337	598711,32	2352603,25	Аналитический метод	0,10	—
5338	598698,39	2352563,63	Аналитический метод	0,10	—
5339	598669,78	2352475,46	Аналитический метод	0,10	—
5340	598669,75	2352475,36	Аналитический метод	0,10	—
5341	598639,17	2352379,80	Аналитический метод	0,10	—
5342	598612,19	2352298,71	Аналитический метод	0,10	—
5343	598600,99	2352266,58	Аналитический метод	0,10	—
5344	598583,20	2352215,81	Аналитический метод	0,10	—
5345	598550,17	2352124,34	Аналитический метод	0,10	—

ОПИСАНИЕ МЕСТОПОЛОЖЕНИЯ ГРАНИЦ

Публичный сервитут для использования земель и земельных участков в целях эксплуатации магистрального нефтепродуктопровода федерального значения "Сооружение - производственно-технологический комплекс-магистральный нефтепродуктопровод "Уфа-Петропавловск""

(наименование объекта, местоположение границ которого описано)

Сведения о местоположении границ объекта

1	2	3	4	5	6
5346	598550,13	2352124,21	Аналитический метод	0,10	—
5347	598525,81	2352055,69	Аналитический метод	0,10	—
5348	598501,97	2351988,93	Аналитический метод	0,10	—
5349	598501,90	2351988,73	Аналитический метод	0,10	—
5350	598475,24	2351911,94	Аналитический метод	0,10	—
5351	598440,19	2351810,86	Аналитический метод	0,10	—
5352	598419,40	2351750,69	Аналитический метод	0,10	—
5353	598391,46	2351669,35	Аналитический метод	0,10	—
5354	598365,92	2351594,19	Аналитический метод	0,10	—
5355	598365,87	2351594,06	Аналитический метод	0,10	—
5356	598344,59	2351530,25	Аналитический метод	0,10	—
5357	598318,73	2351451,83	Аналитический метод	0,10	—
5358	598318,63	2351451,54	Аналитический метод	0,10	—
5359	598307,98	2351417,83	Аналитический метод	0,10	—
5360	598282,75	2351344,14	Аналитический метод	0,10	—
5361	598282,64	2351343,83	Аналитический метод	0,10	—
5362	598276,01	2351323,61	Аналитический метод	0,10	—
5363	598261,38	2351278,42	Аналитический метод	0,10	—
5364	598233,28	2351199,42	Аналитический метод	0,10	—
5365	598202,42	2351122,48	Аналитический метод	0,10	—
5366	598148,08	2351010,30	Аналитический метод	0,10	—
5367	598121,75	2350956,98	Аналитический метод	0,10	—
5368	598088,34	2350889,12	Аналитический метод	0,10	—
5369	598088,10	2350888,64	Аналитический метод	0,10	—
5370	598065,40	2350839,91	Аналитический метод	0,10	—
5371	598029,07	2350767,37	Аналитический метод	0,10	—
5372	597999,83	2350708,85	Аналитический метод	0,10	—
5373	597957,59	2350625,05	Аналитический метод	0,10	—
5374	597918,76	2350548,28	Аналитический метод	0,10	—
5375	597918,47	2350547,69	Аналитический метод	0,10	—
5376	597882,01	2350470,66	Аналитический метод	0,10	—
5377	597855,68	2350416,44	Аналитический метод	0,10	—
5378	597849,07	2350402,86	Аналитический метод	0,10	—
5379	597847,32	2350399,25	Аналитический метод	0,10	—
5380	597847,15	2350398,90	Аналитический метод	0,10	—
5381	597843,56	2350391,18	Аналитический метод	0,10	—
5382	597813,74	2350330,20	Аналитический метод	0,10	—
5383	597777,45	2350256,83	Аналитический метод	0,10	—
5384	597736,61	2350175,89	Аналитический метод	0,10	—
5385	597699,88	2350102,95	Аналитический метод	0,10	—
5386	597663,87	2350031,56	Аналитический метод	0,10	—
5387	597663,75	2350031,32	Аналитический метод	0,10	—
5388	597647,55	2349998,31	Аналитический метод	0,10	—
5389	597604,32	2349910,70	Аналитический метод	0,10	—
5390	597581,74	2349865,77	Аналитический метод	0,10	—
5391	597581,68	2349865,65	Аналитический метод	0,10	—
5392	597551,12	2349803,97	Аналитический метод	0,10	—
5393	597526,35	2349760,13	Аналитический метод	0,10	—
5394	597521,24	2349752,65	Аналитический метод	0,10	—
5395	597468,03	2349692,56	Аналитический метод	0,10	—
5396	597409,06	2349638,19	Аналитический метод	0,10	—
5397	597342,32	2349578,46	Аналитический метод	0,10	—
5398	597342,07	2349578,23	Аналитический метод	0,10	—
5399	597333,26	2349570,13	Аналитический метод	0,10	—
5400	597276,80	2349517,99	Аналитический метод	0,10	—
5401	597266,66	2349509,50	Аналитический метод	0,10	—
5402	597265,63	2349508,58	Аналитический метод	0,10	—

ОПИСАНИЕ МЕСТОПОЛОЖЕНИЯ ГРАНИЦ

Публичный сервитут для использования земель и земельных участков в целях эксплуатации магистрального нефтепродуктопровода федерального значения "Сооружение - производственно-технологический комплекс-магистральный нефтепродуктопровод "Уфа-Петропавловск""

(наименование объекта, местоположение границ которого описано)

Сведения о местоположении границ объекта

1	2	3	4	5	6
5403	597208,85	2349455,41	Аналитический метод	0,10	—
5404	597203,47	2349450,40	Аналитический метод	0,10	—
5405	597102,84	2349358,28	Аналитический метод	0,10	—
5406	597102,60	2349358,06	Аналитический метод	0,10	—
5407	597012,72	2349273,56	Аналитический метод	0,10	—
5408	596948,97	2349213,38	Аналитический метод	0,10	—
5409	596892,31	2349160,55	Аналитический метод	0,10	—
5410	596862,33	2349133,10	Аналитический метод	0,10	—
5411	596847,05	2349119,29	Аналитический метод	0,10	—
5412	596826,41	2349102,52	Аналитический метод	0,10	—
5413	596784,25	2349087,08	Аналитический метод	0,10	—
5414	596776,41	2349084,58	Аналитический метод	0,10	—
5415	596775,46	2349084,25	Аналитический метод	0,10	—
5416	596771,78	2349082,57	Аналитический метод	0,10	—
5417	596766,28	2349079,48	Аналитический метод	0,10	—
5418	596652,91	2349045,53	Аналитический метод	0,10	—
5419	596568,56	2349032,24	Аналитический метод	0,10	—
5420	596567,31	2349032,09	Аналитический метод	0,10	—
5421	596535,28	2349028,23	Аналитический метод	0,10	—
5422	596479,67	2349023,37	Аналитический метод	0,10	—
5423	596430,97	2349019,17	Аналитический метод	0,10	—
5424	596429,86	2349019,05	Аналитический метод	0,10	—
5425	596356,91	2349009,47	Аналитический метод	0,10	—
5426	596355,73	2349009,28	Аналитический метод	0,10	—
5427	596327,99	2349004,28	Аналитический метод	0,10	—
5428	596327,64	2349004,22	Аналитический метод	0,10	—
5429	596300,48	2348998,92	Аналитический метод	0,10	—
5430	596299,74	2348998,76	Аналитический метод	0,10	—
5431	596242,00	2348985,67	Аналитический метод	0,10	—
5432	596241,65	2348985,59	Аналитический метод	0,10	—
5433	596184,04	2348971,63	Аналитический метод	0,10	—
5434	596090,75	2348949,21	Аналитический метод	0,10	—
5435	596090,20	2348949,07	Аналитический метод	0,10	—
5436	596024,54	2348931,71	Аналитический метод	0,10	—
5437	595945,13	2348911,83	Аналитический метод	0,10	—
5438	595944,43	2348911,65	Аналитический метод	0,10	—
5439	595858,11	2348887,35	Аналитический метод	0,10	—
5440	595857,68	2348887,22	Аналитический метод	0,10	—
5441	595847,41	2348884,13	Аналитический метод	0,10	—
5442	595794,66	2348870,24	Аналитический метод	0,10	—
5443	595755,30	2348859,85	Аналитический метод	0,10	—
5444	595721,79	2348851,01	Аналитический метод	0,10	—
5445	595696,86	2348844,41	Аналитический метод	0,10	—
5446	595637,46	2348828,62	Аналитический метод	0,10	—
5447	595588,38	2348815,85	Аналитический метод	0,10	—
5448	595586,86	2348815,40	Аналитический метод	0,10	—
5449	595570,52	2348810,02	Аналитический метод	0,10	—
5450	595567,16	2348808,91	Аналитический метод	0,10	—
5451	595566,45	2348808,67	Аналитический метод	0,10	—
5452	595563,68	2348807,47	Аналитический метод	0,10	—
5453	595495,27	2348772,73	Аналитический метод	0,10	—
5454	595489,10	2348768,29	Аналитический метод	0,10	—
5455	595469,59	2348749,15	Аналитический метод	0,10	—
5456	595442,09	2348722,21	Аналитический метод	0,10	—
5457	595422,73	2348703,47	Аналитический метод	0,10	—
5458	595422,43	2348703,17	Аналитический метод	0,10	—
5459	595345,31	2348625,98	Аналитический метод	0,10	—

ОПИСАНИЕ МЕСТОПОЛОЖЕНИЯ ГРАНИЦ

Публичный сервитут для использования земель и земельных участков в целях эксплуатации магистрального нефтепродуктопровода федерального значения "Сооружение - производственно-технологический комплекс-магистральный нефтепродуктопровод "Уфа-Петропавловск""

(наименование объекта, местоположение границ которого описано)

Сведения о местоположении границ объекта

1	2	3	4	5	6
5460	595345,14	2348625,81	Аналитический метод	0,10	—
5461	595316,35	2348596,44	Аналитический метод	0,10	—
5462	595274,48	2348555,91	Аналитический метод	0,10	—
5463	595274,35	2348555,79	Аналитический метод	0,10	—
5464	595209,15	2348491,79	Аналитический метод	0,10	—
5465	595209,08	2348491,71	Аналитический метод	0,10	—
5466	595141,07	2348424,40	Аналитический метод	0,10	—
5467	595140,88	2348424,22	Аналитический метод	0,10	—
5468	595075,46	2348358,09	Аналитический метод	0,10	—
5469	595012,68	2348295,21	Аналитический метод	0,10	—
5470	594947,57	2348232,27	Аналитический метод	0,10	—
5471	594947,49	2348232,19	Аналитический метод	0,10	—
5472	594880,02	2348166,42	Аналитический метод	0,10	—
5473	594827,49	2348115,56	Аналитический метод	0,10	—
5474	594827,25	2348115,32	Аналитический метод	0,10	—
5475	594817,52	2348105,64	Аналитический метод	0,10	—
5476	594805,95	2348094,23	Аналитический метод	0,10	—
5477	594752,01	2348041,31	Аналитический метод	0,10	—
5478	594686,24	2347977,74	Аналитический метод	0,10	—
5479	594621,13	2347915,55	Аналитический метод	0,10	—
5480	594620,96	2347915,39	Аналитический метод	0,10	—
5481	594553,57	2347849,83	Аналитический метод	0,10	—
5482	594553,40	2347849,66	Аналитический метод	0,10	—
5483	594487,04	2347783,84	Аналитический метод	0,10	—
5484	594418,91	2347717,08	Аналитический метод	0,10	—
5485	594346,09	2347646,52	Аналитический метод	0,10	—
5486	594345,39	2347645,82	Аналитический метод	0,10	—
5487	594296,05	2347594,07	Аналитический метод	0,10	—
5488	594294,93	2347592,81	Аналитический метод	0,10	—
5489	594271,97	2347565,21	Аналитический метод	0,10	—
5490	594271,47	2347564,58	Аналитический метод	0,10	—
5491	594248,93	2347535,65	Аналитический метод	0,10	—
5492	594247,22	2347533,17	Аналитический метод	0,10	—
5493	594228,17	2347501,46	Аналитический метод	0,10	—
5494	594227,95	2347501,08	Аналитический метод	0,10	—
5495	594227,66	2347500,56	Аналитический метод	0,10	—
5496	594204,26	2347457,65	Аналитический метод	0,10	—
5497	594203,56	2347456,28	Аналитический метод	0,10	—
5498	594158,75	2347360,54	Аналитический метод	0,10	—
5499	594158,16	2347359,15	Аналитический метод	0,10	—
5500	594145,46	2347327,11	Аналитический метод	0,10	—
5501	594124,25	2347273,43	Аналитический метод	0,10	—
5502	594123,97	2347272,71	Аналитический метод	0,10	—
5503	594087,24	2347170,59	Аналитический метод	0,10	—
5504	594067,91	2347117,20	Аналитический метод	0,10	—
5505	594059,34	2347095,80	Аналитический метод	0,10	—
5506	594058,96	2347094,79	Аналитический метод	0,10	—
5507	594049,88	2347068,97	Аналитический метод	0,10	—
5508	594035,96	2347029,08	Аналитический метод	0,10	—
5509	594035,77	2347028,51	Аналитический метод	0,10	—
5510	594015,86	2346966,74	Аналитический метод	0,10	—
5511	594015,74	2346966,34	Аналитический метод	0,10	—
5512	594000,59	2346916,45	Аналитический метод	0,10	—
5513	593986,31	2346870,75	Аналитический метод	0,10	—
5514	593978,52	2346847,50	Аналитический метод	0,10	—
5515	593978,29	2346846,81	Аналитический метод	0,10	—
5516	593972,51	2346827,72	Аналитический метод	0,10	—

ОПИСАНИЕ МЕСТОПОЛОЖЕНИЯ ГРАНИЦ

Публичный сервитут для использования земель и земельных участков в целях эксплуатации магистрального нефтепродуктопровода федерального значения "Сооружение - производственно-технологический комплекс-магистральный нефтепродуктопровод "Уфа-Петропавловск""

(наименование объекта, местоположение границ которого описано)

Сведения о местоположении границ объекта

1	2	3	4	5	6
5517	593947,55	2346758,49	Аналитический метод	0,10	—
5518	593947,33	2346757,86	Аналитический метод	0,10	—
5519	593921,88	2346680,90	Аналитический метод	0,10	—
5520	593893,19	2346595,08	Аналитический метод	0,10	—
5521	593893,11	2346594,83	Аналитический метод	0,10	—
5522	593860,41	2346493,53	Аналитический метод	0,10	—
5523	593835,37	2346415,43	Аналитический метод	0,10	—
5524	593831,91	2346405,23	Аналитический метод	0,10	—
5525	593818,02	2346364,36	Аналитический метод	0,10	—
5526	593817,91	2346364,03	Аналитический метод	0,10	—
5527	593812,35	2346346,89	Аналитический метод	0,10	—
5528	593798,87	2346306,40	Аналитический метод	0,10	—
5529	593794,29	2346295,44	Аналитический метод	0,10	—
5530	593793,59	2346293,57	Аналитический метод	0,10	—
5531	593779,26	2346249,70	Аналитический метод	0,10	—
5532	593776,28	2346240,85	Аналитический метод	0,10	—
5533	593776,17	2346240,53	Аналитический метод	0,10	—
5534	593756,46	2346179,13	Аналитический метод	0,10	—
5535	593745,14	2346147,03	Аналитический метод	0,10	—
5536	593744,94	2346146,44	Аналитический метод	0,10	—
5537	593730,67	2346102,50	Аналитический метод	0,10	—
5538	593710,34	2346045,07	Аналитический метод	0,10	—
5539	593710,15	2346044,52	Аналитический метод	0,10	—
5540	593694,96	2345998,23	Аналитический метод	0,10	—
5541	593694,74	2345997,51	Аналитический метод	0,10	—
5542	593676,46	2345935,54	Аналитический метод	0,10	—
5543	593663,95	2345896,90	Аналитический метод	0,10	—
5544	593647,51	2345866,10	Аналитический метод	0,10	—
5545	593647,35	2345865,79	Аналитический метод	0,10	—
5546	593626,67	2345825,72	Аналитический метод	0,10	—
5547	593606,13	2345789,83	Аналитический метод	0,10	—
5548	593569,67	2345730,66	Аналитический метод	0,10	—
5549	593536,56	2345679,65	Аналитический метод	0,10	—
5550	593504,87	2345630,56	Аналитический метод	0,10	—
5551	593483,81	2345598,41	Аналитический метод	0,10	—
5552	593460,46	2345562,90	Аналитический метод	0,10	—
5553	593431,35	2345525,10	Аналитический метод	0,10	—
5554	593431,22	2345524,93	Аналитический метод	0,10	—
5555	593421,46	2345512,03	Аналитический метод	0,10	—
5556	593397,62	2345480,44	Аналитический метод	0,10	—
5557	593397,49	2345480,26	Аналитический метод	0,10	—
5558	593374,63	2345449,40	Аналитический метод	0,10	—
5559	593342,48	2345407,27	Аналитический метод	0,10	—
5560	593306,76	2345362,29	Аналитический метод	0,10	—
5561	593306,40	2345361,82	Аналитический метод	0,10	—
5562	593274,67	2345319,85	Аналитический метод	0,10	—
5563	593246,13	2345282,73	Аналитический метод	0,10	—
5564	593246,07	2345282,65	Аналитический метод	0,10	—
5565	593208,98	2345234,00	Аналитический метод	0,10	—
5566	593177,85	2345193,05	Аналитический метод	0,10	—
5567	593177,76	2345192,93	Аналитический метод	0,10	—
5568	593130,65	2345130,18	Аналитический метод	0,10	—
5569	593092,60	2345079,51	Аналитический метод	0,10	—
5570	593056,68	2345031,69	Аналитический метод	0,10	—
5571	593014,84	2344977,63	Аналитический метод	0,10	—
5572	593014,62	2344977,34	Аналитический метод	0,10	—
5573	592977,62	2344928,07	Аналитический метод	0,10	—

ОПИСАНИЕ МЕСТОПОЛОЖЕНИЯ ГРАНИЦ

Публичный сервитут для использования земель и земельных участков в целях эксплуатации магистрального нефтепродуктопровода федерального значения "Сооружение - производственно-технологический комплекс-магистральный нефтепродуктопровод "Уфа-Петропавловск""

(наименование объекта, местоположение границ которого описано)

Сведения о местоположении границ объекта

1	2	3	4	5	6
5574	592943,35	2344883,10	Аналитический метод	0,10	—
5575	592943,29	2344883,02	Аналитический метод	0,10	—
5576	592906,74	2344834,64	Аналитический метод	0,10	—
5577	592906,47	2344834,28	Аналитический метод	0,10	—
5578	592880,69	2344798,84	Аналитический метод	0,10	—
5579	592854,28	2344763,35	Аналитический метод	0,10	—
5580	592854,13	2344763,14	Аналитический метод	0,10	—
5581	592840,02	2344743,77	Аналитический метод	0,10	—
5582	592837,78	2344740,90	Аналитический метод	0,10	—
5583	592836,72	2344739,44	Аналитический метод	0,10	—
5584	592834,16	2344735,63	Аналитический метод	0,10	—
5585	592794,99	2344682,64	Аналитический метод	0,10	—
5586	592769,31	2344650,15	Аналитический метод	0,10	—
5587	592768,52	2344649,10	Аналитический метод	0,10	—
5588	592739,32	2344607,85	Аналитический метод	0,10	—
5589	592738,77	2344607,04	Аналитический метод	0,10	—
5590	592711,15	2344564,60	Аналитический метод	0,10	—
5591	592710,45	2344563,46	Аналитический метод	0,10	—
5592	592709,64	2344561,94	Аналитический метод	0,10	—
5593	592696,46	2344534,98	Аналитический метод	0,10	—
5594	592695,74	2344533,34	Аналитический метод	0,10	—
5595	592684,18	2344504,64	Аналитический метод	0,10	—
5596	592683,18	2344501,62	Аналитический метод	0,10	—
5597	592674,89	2344469,86	Аналитический метод	0,10	—
5598	592669,22	2344450,64	Аналитический метод	0,10	—
5599	592668,94	2344449,61	Аналитический метод	0,10	—
5600	592658,20	2344406,51	Аналитический метод	0,10	—
5601	592626,62	2344284,79	Аналитический метод	0,10	—
5602	592626,59	2344284,65	Аналитический метод	0,10	—
5603	592605,05	2344199,68	Аналитический метод	0,10	—
5604	592604,77	2344198,47	Аналитический метод	0,10	—
5605	592582,22	2344086,43	Аналитический метод	0,10	—
5606	592580,84	2344079,52	Аналитический метод	0,10	—
5607	592580,52	2344077,46	Аналитический метод	0,10	—
5608	592568,93	2343975,80	Аналитический метод	0,10	—
5609	592568,89	2343975,38	Аналитический метод	0,10	—
5610	592562,08	2343905,35	Аналитический метод	0,10	—
5611	592561,99	2343904,17	Аналитический метод	0,10	—
5612	592559,59	2343855,90	Аналитический метод	0,10	—
5613	592554,21	2343762,45	Аналитический метод	0,10	—
5614	592547,57	2343666,33	Аналитический метод	0,10	—
5615	592540,73	2343570,71	Аналитический метод	0,10	—
5616	592540,72	2343570,48	Аналитический метод	0,10	—
5617	592536,33	2343500,15	Аналитический метод	0,10	—
5618	592527,34	2343382,23	Аналитический метод	0,10	—
5619	592521,98	2343320,74	Аналитический метод	0,10	—
5620	592507,86	2343224,64	Аналитический метод	0,10	—
5621	592496,47	2343166,10	Аналитический метод	0,10	—
5622	592478,04	2343083,24	Аналитический метод	0,10	—
5623	592471,43	2343053,53	Аналитический метод	0,10	—
5624	592449,73	2342955,29	Аналитический метод	0,10	—
5625	592449,62	2342954,76	Аналитический метод	0,10	—
5626	592446,03	2342936,65	Аналитический метод	0,10	—
5627	592400,07	2342728,41	Аналитический метод	0,10	—
5628	592400,03	2342728,22	Аналитический метод	0,10	—
5629	592390,40	2342682,95	Аналитический метод	0,10	—
5630	592390,38	2342682,85	Аналитический метод	0,10	—

ОПИСАНИЕ МЕСТОПОЛОЖЕНИЯ ГРАНИЦ

Публичный сервитут для использования земель и земельных участков в целях эксплуатации магистрального нефтепродуктопровода федерального значения "Сооружение - производственно-технологический комплекс-магистральный нефтепродуктопровод "Уфа-Петропавловск""

(наименование объекта, местоположение границ которого описано)

Сведения о местоположении границ объекта

1	2	3	4	5	6
5631	592372,13	2342595,35	Аналитический метод	0,10	—
5632	592352,03	2342502,10	Аналитический метод	0,10	—
5633	592333,00	2342414,20	Аналитический метод	0,10	—
5634	592332,97	2342414,07	Аналитический метод	0,10	—
5635	592315,30	2342330,25	Аналитический метод	0,10	—
5636	592298,51	2342252,38	Аналитический метод	0,10	—
5637	592280,59	2342168,09	Аналитический метод	0,10	—
5638	592265,40	2342097,46	Аналитический метод	0,10	—
5639	592264,20	2342092,07	Аналитический метод	0,10	—
5640	592245,13	2342005,10	Аналитический метод	0,10	—
5641	592245,10	2342004,98	Аналитический метод	0,10	—
5642	592224,52	2341908,81	Аналитический метод	0,10	—
5643	592204,47	2341813,92	Аналитический метод	0,10	—
5644	592186,29	2341728,08	Аналитический метод	0,10	—
5645	592167,72	2341642,68	Аналитический метод	0,10	—
5646	592167,70	2341642,58	Аналитический метод	0,10	—
5647	592149,40	2341556,77	Аналитический метод	0,10	—
5648	592138,75	2341508,78	Аналитический метод	0,10	—
5649	592121,05	2341427,59	Аналитический метод	0,10	—
5650	592121,02	2341427,43	Аналитический метод	0,10	—
5651	592103,04	2341342,21	Аналитический метод	0,10	—
5652	592086,81	2341266,37	Аналитический метод	0,10	—
5653	592066,02	2341175,39	Аналитический метод	0,10	—
5654	592065,97	2341175,16	Аналитический метод	0,10	—
5655	592046,34	2341085,48	Аналитический метод	0,10	—
5656	592045,77	2341082,99	Аналитический метод	0,10	—
5657	592045,74	2341082,83	Аналитический метод	0,10	—
5658	592010,00	2340920,96	Аналитический метод	0,10	—
5659	591999,75	2340875,00	Аналитический метод	0,10	—
5660	591984,99	2340808,23	Аналитический метод	0,10	—
5661	591961,57	2340709,81	Аналитический метод	0,10	—
5662	591961,52	2340709,61	Аналитический метод	0,10	—
5663	591942,13	2340625,14	Аналитический метод	0,10	—
5664	591942,05	2340624,77	Аналитический метод	0,10	—
5665	591923,96	2340539,97	Аналитический метод	0,10	—
5666	591904,89	2340449,54	Аналитический метод	0,10	—
5667	591887,75	2340367,40	Аналитический метод	0,10	—
5668	591869,18	2340280,86	Аналитический метод	0,10	—
5669	591869,14	2340280,71	Аналитический метод	0,10	—
5670	591850,69	2340192,08	Аналитический метод	0,10	—
5671	591830,73	2340096,50	Аналитический метод	0,10	—
5672	591830,06	2340093,53	Аналитический метод	0,10	—
5673	591829,99	2340093,21	Аналитический метод	0,10	—
5674	591805,59	2339977,54	Аналитический метод	0,10	—
5675	591787,19	2339889,13	Аналитический метод	0,10	—
5676	591771,97	2339818,47	Аналитический метод	0,10	—
5677	591771,92	2339818,22	Аналитический метод	0,10	—
5678	591749,64	2339709,35	Аналитический метод	0,10	—
5679	591733,38	2339629,62	Аналитический метод	0,10	—
5680	591713,51	2339530,43	Аналитический метод	0,10	—
5681	591713,46	2339530,20	Аналитический метод	0,10	—
5682	591698,99	2339454,23	Аналитический метод	0,10	—
5683	591681,52	2339369,37	Аналитический метод	0,10	—
5684	591664,89	2339289,02	Аналитический метод	0,10	—
5685	591642,78	2339183,80	Аналитический метод	0,10	—
5686	591634,15	2339144,01	Аналитический метод	0,10	—
5687	591632,01	2339134,32	Аналитический метод	0,10	—

ОПИСАНИЕ МЕСТОПОЛОЖЕНИЯ ГРАНИЦ

Публичный сервитут для использования земель и земельных участков в целях эксплуатации магистрального нефтепродуктопровода федерального значения "Сооружение - производственно-технологический комплекс-магистральный нефтепродуктопровод "Уфа-Петропавловск""

(наименование объекта, местоположение границ которого описано)

Сведения о местоположении границ объекта

1	2	3	4	5	6
5688	591578,33	2339148,04	Аналитический метод	0,10	—
5689	591577,29	2339148,25	Аналитический метод	0,10	—
5690	591572,24	2339148,98	Аналитический метод	0,10	—
5691	591567,42	2339148,48	Аналитический метод	0,10	—
5692	591562,20	2339144,10	Аналитический метод	0,10	—
5693	591561,03	2339137,38	Аналитический метод	0,10	—
5694	591560,99	2339137,16	Аналитический метод	0,10	—
5695	591560,95	2339136,91	Аналитический метод	0,10	—
5696	591561,08	2339136,68	Аналитический метод	0,10	—
5697	591560,19	2339131,32	Аналитический метод	0,10	—
5698	591559,92	2339129,79	Аналитический метод	0,10	—
5699	591563,32	2339123,90	Аналитический метод	0,10	—
5700	591567,32	2339121,86	Аналитический метод	0,10	—
5701	591572,18	2339120,66	Аналитический метод	0,10	—
5702	591601,88	2339110,17	Аналитический метод	0,10	—
5703	591594,25	2339076,47	Аналитический метод	0,10	—
5704	591594,15	2339072,54	Аналитический метод	0,10	—
5705	591597,55	2339066,65	Аналитический метод	0,10	—
5706	591603,95	2339064,32	Аналитический метод	0,10	—
5707	591610,35	2339066,65	Аналитический метод	0,10	—
5708	591613,65	2339072,07	Аналитический метод	0,10	—
5709	591623,24	2339114,41	Аналитический метод	0,10	—
5710	591623,34	2339114,88	Аналитический метод	0,10	—
5711	591623,23	2339115,51	Аналитический метод	0,10	—
5712	591626,85	2339114,58	Аналитический метод	0,10	—
5713	591624,34	2339101,93	Аналитический метод	0,10	—
5714	591624,31	2339099,43	Аналитический метод	0,10	—
5715	591624,18	2339098,83	Аналитический метод	0,10	—
5716	591614,88	2339056,44	Аналитический метод	0,10	—
5717	591606,86	2339020,28	Аналитический метод	0,10	—
5718	591593,57	2338969,98	Аналитический метод	0,10	—
5719	591583,21	2338932,90	Аналитический метод	0,10	—
5720	591555,02	2338842,43	Аналитический метод	0,10	—
5721	591527,68	2338757,15	Аналитический метод	0,10	—
5722	591498,82	2338676,90	Аналитический метод	0,10	—
5723	591498,63	2338676,34	Аналитический метод	0,10	—
5724	591470,83	2338592,80	Аналитический метод	0,10	—
5725	591443,27	2338509,91	Аналитический метод	0,10	—
5726	591414,84	2338428,69	Аналитический метод	0,10	—
5727	591414,80	2338428,57	Аналитический метод	0,10	—
5728	591389,53	2338355,13	Аналитический метод	0,10	—
5729	591371,58	2338302,88	Аналитический метод	0,10	—
5730	591371,51	2338302,64	Аналитический метод	0,10	—
5731	591359,79	2338267,41	Аналитический метод	0,10	—
5732	591345,37	2338225,60	Аналитический метод	0,10	—
5733	591324,45	2338164,15	Аналитический метод	0,10	—
5734	591324,38	2338163,94	Аналитический метод	0,10	—
5735	591312,86	2338129,11	Аналитический метод	0,10	—
5736	591299,20	2338087,27	Аналитический метод	0,10	—
5737	591299,14	2338087,09	Аналитический метод	0,10	—
5738	591279,11	2338024,10	Аналитический метод	0,10	—
5739	591278,80	2338023,03	Аналитический метод	0,10	—
5740	591255,42	2337936,23	Аналитический метод	0,10	—
5741	591255,26	2337935,62	Аналитический метод	0,10	—
5742	591238,69	2337867,34	Аналитический метод	0,10	—
5743	591238,54	2337866,66	Аналитический метод	0,10	—
5744	591226,09	2337808,22	Аналитический метод	0,10	—

ОПИСАНИЕ МЕСТОПОЛОЖЕНИЯ ГРАНИЦ

Публичный сервитут для использования земель и земельных участков в целях эксплуатации магистрального нефтепродуктопровода федерального значения "Сооружение - производственно-технологический комплекс-магистральный нефтепродуктопровод "Уфа-Петропавловск""

(наименование объекта, местоположение границ которого описано)

Сведения о местоположении границ объекта

1	2	3	4	5	6
5745	591225,82	2337806,76	Аналитический метод	0,10	—
5746	591216,73	2337746,88	Аналитический метод	0,10	—
5747	591216,71	2337746,74	Аналитический метод	0,10	—
5748	591206,94	2337679,64	Аналитический метод	0,10	—
5749	591193,28	2337611,74	Аналитический метод	0,10	—
5750	591193,24	2337611,56	Аналитический метод	0,10	—
5751	591180,08	2337543,54	Аналитический метод	0,10	—
5752	591179,91	2337542,50	Аналитический метод	0,10	—
5753	591168,23	2337464,51	Аналитический метод	0,10	—
5754	591167,97	2337461,76	Аналитический метод	0,10	—
5755	591164,92	2337381,84	Аналитический метод	0,10	—
5756	591164,93	2337379,75	Аналитический метод	0,10	—
5757	591167,25	2337328,98	Аналитический метод	0,10	—
5758	591167,41	2337327,03	Аналитический метод	0,10	—
5759	591170,82	2337299,74	Аналитический метод	0,10	—
5760	591174,50	2337269,36	Аналитический метод	0,10	—
5761	591175,04	2337236,44	Аналитический метод	0,10	—
5762	591165,37	2337207,76	Аналитический метод	0,10	—
5763	591163,58	2337203,76	Аналитический метод	0,10	—
5764	591161,15	2337199,42	Аналитический метод	0,10	—
5765	591154,38	2337188,62	Аналитический метод	0,10	—
5766	591146,60	2337176,19	Аналитический метод	0,10	—
5767	591140,00	2337166,45	Аналитический метод	0,10	—
5768	591139,88	2337166,28	Аналитический метод	0,10	—
5769	591108,95	2337119,83	Аналитический метод	0,10	—
5770	591100,94	2337108,82	Аналитический метод	0,10	—
5771	591087,47	2337090,36	Аналитический метод	0,10	—
5772	591087,25	2337090,06	Аналитический метод	0,10	—
5773	591048,12	2337034,73	Аналитический метод	0,10	—
5774	591047,31	2337033,52	Аналитический метод	0,10	—
5775	591043,31	2337027,10	Аналитический метод	0,10	—
5776	591042,88	2337026,38	Аналитический метод	0,10	—
5777	591042,32	2337025,34	Аналитический метод	0,10	—
5778	591016,10	2336974,50	Аналитический метод	0,10	—
5779	591015,63	2336973,55	Аналитический метод	0,10	—
5780	590985,63	2336908,81	Аналитический метод	0,10	—
5781	590984,53	2336905,99	Аналитический метод	0,10	—
5782	590963,39	2336840,54	Аналитический метод	0,10	—
5783	590962,79	2336838,34	Аналитический метод	0,10	—
5784	590947,58	2336770,64	Аналитический метод	0,10	—
5785	590947,36	2336769,56	Аналитический метод	0,10	—
5786	590935,07	2336700,74	Аналитический метод	0,10	—
5787	590927,36	2336657,47	Аналитический метод	0,10	—
5788	590917,55	2336602,73	Аналитический метод	0,10	—
5789	590910,69	2336568,00	Аналитический метод	0,10	—
5790	590910,67	2336567,87	Аналитический метод	0,10	—
5791	590899,70	2336510,65	Аналитический метод	0,10	—
5792	590899,63	2336510,30	Аналитический метод	0,10	—
5793	590887,88	2336443,95	Аналитический метод	0,10	—
5794	590879,68	2336403,25	Аналитический метод	0,10	—
5795	590879,64	2336403,01	Аналитический метод	0,10	—
5796	590879,14	2336400,40	Аналитический метод	0,10	—
5797	590879,07	2336400,05	Аналитический метод	0,10	—
5798	590873,77	2336370,04	Аналитический метод	0,10	—
5799	590873,63	2336369,12	Аналитический метод	0,10	—
5800	590864,21	2336301,03	Аналитический метод	0,10	—
5801	590864,11	2336300,27	Аналитический метод	0,10	—

ОПИСАНИЕ МЕСТОПОЛОЖЕНИЯ ГРАНИЦ

Публичный сервитут для использования земель и земельных участков в целях эксплуатации магистрального нефтепродуктопровода федерального значения "Сооружение - производственно-технологический комплекс-магистральный нефтепродуктопровод "Уфа-Петропавловск""

(наименование объекта, местоположение границ которого описано)

Сведения о местоположении границ объекта

1	2	3	4	5	6
5802	590861,42	2336275,20	Аналитический метод	0,10	—
5803	590861,38	2336274,76	Аналитический метод	0,10	—
5804	590860,03	2336259,64	Аналитический метод	0,10	—
5805	590859,97	2336258,89	Аналитический метод	0,10	—
5806	590858,85	2336239,95	Аналитический метод	0,10	—
5807	590858,81	2336238,31	Аналитический метод	0,10	—
5808	590859,07	2336200,42	Аналитический метод	0,10	—
5809	590859,15	2336198,55	Аналитический метод	0,10	—
5810	590864,64	2336131,58	Аналитический метод	0,10	—
5811	590864,94	2336129,29	Аналитический метод	0,10	—
5812	590864,99	2336129,03	Аналитический метод	0,10	—
5813	590877,24	2336063,59	Аналитический метод	0,10	—
5814	590877,64	2336061,81	Аналитический метод	0,10	—
5815	590882,08	2336045,00	Аналитический метод	0,10	—
5816	590882,25	2336044,39	Аналитический метод	0,10	—
5817	590886,52	2336029,73	Аналитический метод	0,10	—
5818	590886,63	2336029,36	Аналитический метод	0,10	—
5819	590895,02	2336002,16	Аналитический метод	0,10	—
5820	590895,34	2336001,18	Аналитический метод	0,10	—
5821	590917,79	2335937,79	Аналитический метод	0,10	—
5822	590940,35	2335874,39	Аналитический метод	0,10	—
5823	590940,40	2335874,27	Аналитический метод	0,10	—
5824	590963,49	2335810,38	Аналитический метод	0,10	—
5825	590984,06	2335749,40	Аналитический метод	0,10	—
5826	590993,10	2335722,31	Аналитический метод	0,10	—
5827	591011,42	2335665,81	Аналитический метод	0,10	—
5828	591011,49	2335665,59	Аналитический метод	0,10	—
5829	591030,67	2335608,32	Аналитический метод	0,10	—
5830	591043,49	2335544,46	Аналитический метод	0,10	—
5831	591045,48	2335480,33	Аналитический метод	0,10	—
5832	591044,17	2335462,14	Аналитический метод	0,10	—
5833	591044,17	2335462,04	Аналитический метод	0,10	—
5834	591043,20	2335447,87	Аналитический метод	0,10	—
5835	591042,26	2335435,33	Аналитический метод	0,10	—
5836	591040,94	2335420,76	Аналитический метод	0,10	—
5837	591038,78	2335403,05	Аналитический метод	0,10	—
5838	591035,39	2335383,09	Аналитический метод	0,10	—
5839	591027,83	2335343,82	Аналитический метод	0,10	—
5840	591012,49	2335277,80	Аналитический метод	0,10	—
5841	591012,42	2335277,51	Аналитический метод	0,10	—
5842	590998,00	2335211,95	Аналитический метод	0,10	—
5843	590982,03	2335142,87	Аналитический метод	0,10	—
5844	590981,96	2335142,54	Аналитический метод	0,10	—
5845	590972,28	2335097,98	Аналитический метод	0,10	—
5846	590953,28	2335011,06	Аналитический метод	0,10	—
5847	590953,22	2335010,81	Аналитический метод	0,10	—
5848	590939,90	2334946,77	Аналитический метод	0,10	—
5849	590934,08	2334921,48	Аналитический метод	0,10	—
5850	590931,08	2334908,43	Аналитический метод	0,10	—
5851	590931,01	2334908,09	Аналитический метод	0,10	—
5852	590925,26	2334881,42	Аналитический метод	0,10	—
5853	590914,12	2334830,90	Аналитический метод	0,10	—
5854	590914,08	2334830,74	Аналитический метод	0,10	—
5855	590911,89	2334820,50	Аналитический метод	0,10	—
5856	590911,84	2334820,27	Аналитический метод	0,10	—
5857	590909,10	2334806,85	Аналитический метод	0,10	—
5858	590909,06	2334806,62	Аналитический метод	0,10	—

ОПИСАНИЕ МЕСТОПОЛОЖЕНИЯ ГРАНИЦ

Публичный сервитут для использования земель и земельных участков в целях эксплуатации магистрального нефтепродуктопровода федерального значения "Сооружение - производственно-технологический комплекс-магистральный нефтепродуктопровод "Уфа-Петропавловск""

(наименование объекта, местоположение границ которого описано)

Сведения о местоположении границ объекта

1	2	3	4	5	6
5859	590896,18	2334740,37	Аналитический метод	0,10	—
5860	590885,67	2334685,77	Аналитический метод	0,10	—
5861	590878,19	2334650,86	Аналитический метод	0,10	—
5862	590877,26	2334646,92	Аналитический метод	0,10	—
5863	590877,20	2334646,67	Аналитический метод	0,10	—
5864	590870,14	2334615,57	Аналитический метод	0,10	—
5865	590855,88	2334553,04	Аналитический метод	0,10	—
5866	590840,56	2334485,88	Аналитический метод	0,10	—
5867	590840,43	2334485,24	Аналитический метод	0,10	—
5868	590828,00	2334423,27	Аналитический метод	0,10	—
5869	590813,55	2334355,24	Аналитический метод	0,10	—
5870	590798,81	2334287,42	Аналитический метод	0,10	—
5871	590798,77	2334287,24	Аналитический метод	0,10	—
5872	590783,74	2334215,57	Аналитический метод	0,10	—
5873	590767,47	2334145,01	Аналитический метод	0,10	—
5874	590755,47	2334095,05	Аналитический метод	0,10	—
5875	590751,42	2334078,19	Аналитический метод	0,10	—
5876	590749,59	2334071,81	Аналитический метод	0,10	—
5877	590749,51	2334071,50	Аналитический метод	0,10	—
5878	590746,96	2334062,13	Аналитический метод	0,10	—
5879	590746,89	2334061,88	Аналитический метод	0,10	—
5880	590738,65	2334030,33	Аналитический метод	0,10	—
5881	590730,35	2333998,43	Аналитический метод	0,10	—
5882	590710,98	2333924,32	Аналитический метод	0,10	—
5883	590710,85	2333923,81	Аналитический метод	0,10	—
5884	590696,37	2333863,19	Аналитический метод	0,10	—
5885	590696,34	2333863,05	Аналитический метод	0,10	—
5886	590681,05	2333797,41	Аналитический метод	0,10	—
5887	590665,48	2333731,24	Аналитический метод	0,10	—
5888	590665,40	2333730,89	Аналитический метод	0,10	—
5889	590650,50	2333663,20	Аналитический метод	0,10	—
5890	590635,41	2333595,84	Аналитический метод	0,10	—
5891	590620,10	2333529,54	Аналитический метод	0,10	—
5892	590604,24	2333460,48	Аналитический метод	0,10	—
5893	590604,12	2333459,90	Аналитический метод	0,10	—
5894	590586,40	2333373,19	Аналитический метод	0,10	—
5895	590586,35	2333372,98	Аналитический метод	0,10	—
5896	590573,80	2333308,86	Аналитический метод	0,10	—
5897	590560,57	2333240,28	Аналитический метод	0,10	—
5898	590549,03	2333181,60	Аналитический метод	0,10	—
5899	590536,86	2333118,76	Аналитический метод	0,10	—
5900	590536,80	2333118,46	Аналитический метод	0,10	—
5901	590535,79	2333112,89	Аналитический метод	0,10	—
5902	590522,55	2333040,49	Аналитический метод	0,10	—
5903	590508,81	2332974,91	Аналитический метод	0,10	—
5904	590494,50	2332908,46	Аналитический метод	0,10	—
5905	590480,23	2332843,79	Аналитический метод	0,10	—
5906	590480,16	2332843,47	Аналитический метод	0,10	—
5907	590467,32	2332781,53	Аналитический метод	0,10	—
5908	590452,74	2332716,17	Аналитический метод	0,10	—
5909	590420,60	2332569,60	Аналитический метод	0,10	—
5910	590405,40	2332502,71	Аналитический метод	0,10	—
5911	590405,38	2332502,60	Аналитический метод	0,10	—
5912	590388,35	2332426,08	Аналитический метод	0,10	—
5913	590366,45	2332331,88	Аналитический метод	0,10	—
5914	590366,34	2332331,40	Аналитический метод	0,10	—
5915	590347,70	2332243,38	Аналитический метод	0,10	—

ОПИСАНИЕ МЕСТОПОЛОЖЕНИЯ ГРАНИЦ

Публичный сервитут для использования земель и земельных участков в целях эксплуатации магистрального нефтепродуктопровода федерального значения "Сооружение - производственно-технологический комплекс-магистральный нефтепродуктопровод "Уфа-Петропавловск""

(наименование объекта, местоположение границ которого описано)

Сведения о местоположении границ объекта

1	2	3	4	5	6
5916	590324,53	2332137,34	Аналитический метод	0,10	—
5917	590324,47	2332137,07	Аналитический метод	0,10	—
5918	590324,15	2332135,54	Аналитический метод	0,10	—
5919	590309,87	2332070,77	Аналитический метод	0,10	—
5920	590309,79	2332070,40	Аналитический метод	0,10	—
5921	590294,03	2331993,40	Аналитический метод	0,10	—
5922	590293,96	2331993,06	Аналитический метод	0,10	—
5923	590283,01	2331935,47	Аналитический метод	0,10	—
5924	590282,97	2331935,28	Аналитический метод	0,10	—
5925	590276,20	2331898,04	Аналитический метод	0,10	—
5926	590251,11	2331765,19	Аналитический метод	0,10	—
5927	590237,20	2331696,68	Аналитический метод	0,10	—
5928	590220,53	2331630,70	Аналитический метод	0,10	—
5929	590220,37	2331630,02	Аналитический метод	0,10	—
5930	590201,85	2331546,89	Аналитический метод	0,10	—
5931	590201,78	2331546,56	Аналитический метод	0,10	—
5932	590184,63	2331464,46	Аналитический метод	0,10	—
5933	590162,54	2331375,85	Аналитический метод	0,10	—
5934	590162,39	2331375,22	Аналитический метод	0,10	—
5935	590145,67	2331299,75	Аналитический метод	0,10	—
5936	590133,36	2331248,54	Аналитический метод	0,10	—
5937	590133,02	2331246,90	Аналитический метод	0,10	—
5938	590122,29	2331183,83	Аналитический метод	0,10	—
5939	590121,99	2331181,28	Аналитический метод	0,10	—
5940	590119,43	2331142,15	Аналитический метод	0,10	—
5941	590119,43	2331138,99	Аналитический метод	0,10	—
5942	590120,82	2331116,30	Аналитический метод	0,10	—
5943	590121,15	2331113,50	Аналитический метод	0,10	—
5944	590121,87	2331110,51	Аналитический метод	0,10	—
5945	590142,10	2331044,59	Аналитический метод	0,10	—
5946	590142,50	2331043,39	Аналитический метод	0,10	—
5947	590171,80	2330962,72	Аналитический метод	0,10	—
5948	590171,90	2330962,45	Аналитический метод	0,10	—
5949	590202,70	2330880,66	Аналитический метод	0,10	—
5950	590229,40	2330804,56	Аналитический метод	0,10	—
5951	590252,98	2330737,26	Аналитический метод	0,10	—
5952	590253,07	2330737,01	Аналитический метод	0,10	—
5953	590266,14	2330700,92	Аналитический метод	0,10	—
5954	590235,21	2330667,51	Аналитический метод	0,10	—
5955	590234,57	2330666,79	Аналитический метод	0,10	—
5956	590224,33	2330654,84	Аналитический метод	0,10	—
5957	590187,57	2330611,94	Аналитический метод	0,10	—
5958	590184,91	2330608,19	Аналитический метод	0,10	—
5959	590181,95	2330591,38	Аналитический метод	0,10	—
5960	590184,71	2330583,59	Аналитический метод	0,10	—
5961	590195,65	2330563,90	Аналитический метод	0,10	—
5962	590195,80	2330563,63	Аналитический метод	0,10	—
5963	590217,66	2330525,42	Аналитический метод	0,10	—
5964	590240,10	2330480,78	Аналитический метод	0,10	—
5965	590266,39	2330428,52	Аналитический метод	0,10	—
5966	590272,64	2330420,62	Аналитический метод	0,10	—
5967	590285,22	2330415,02	Аналитический метод	0,10	—
5968	590319,34	2330410,24	Аналитический метод	0,10	—
5969	590363,56	2330403,54	Аналитический метод	0,10	—
5970	590381,74	2330400,59	Аналитический метод	0,10	—
5971	590390,50	2330376,07	Аналитический метод	0,10	—
5972	590399,96	2330348,81	Аналитический метод	0,10	—

ОПИСАНИЕ МЕСТОПОЛОЖЕНИЯ ГРАНИЦ

Публичный сервитут для использования земель и земельных участков в целях эксплуатации магистрального нефтепродуктопровода федерального значения "Сооружение - производственно-технологический комплекс-магистральный нефтепродуктопровод "Уфа-Петропавловск""

(наименование объекта, местоположение границ которого описано)

Сведения о местоположении границ объекта

1	2	3	4	5	6
5973	590407,62	2330325,64	Аналитический метод	0,10	—
5974	590407,86	2330324,94	Аналитический метод	0,10	—
5975	590439,36	2330238,40	Аналитический метод	0,10	—
5976	590465,30	2330166,53	Аналитический метод	0,10	—
5977	590471,89	2330148,13	Аналитический метод	0,10	—
5978	590484,08	2330113,83	Аналитический метод	0,10	—
5979	590484,25	2330113,38	Аналитический метод	0,10	—
5980	590509,34	2330046,94	Аналитический метод	0,10	—
5981	590509,42	2330046,73	Аналитический метод	0,10	—
5982	590514,41	2330033,87	Аналитический метод	0,10	—
5983	590546,68	2329944,54	Аналитический метод	0,10	—
5984	590546,91	2329943,95	Аналитический метод	0,10	—
5985	590569,79	2329885,31	Аналитический метод	0,10	—
5986	590588,65	2329834,87	Аналитический метод	0,10	—
5987	590616,17	2329759,32	Аналитический метод	0,10	—
5988	590616,39	2329758,73	Аналитический метод	0,10	—
5989	590632,19	2329718,54	Аналитический метод	0,10	—
5990	590650,60	2329668,52	Аналитический метод	0,10	—
5991	590681,75	2329583,04	Аналитический метод	0,10	—
5992	590697,80	2329537,75	Аналитический метод	0,10	—
5993	590697,92	2329537,44	Аналитический метод	0,10	—
5994	590719,53	2329478,97	Аналитический метод	0,10	—
5995	590749,07	2329397,42	Аналитический метод	0,10	—
5996	590774,21	2329327,35	Аналитический метод	0,10	—
5997	590795,23	2329252,33	Аналитический метод	0,10	—
5998	590806,34	2329201,11	Аналитический метод	0,10	—
5999	590811,53	2329171,90	Аналитический метод	0,10	—
6000	590811,67	2329171,09	Аналитический метод	0,10	—
6001	590811,72	2329170,78	Аналитический метод	0,10	—
6002	590811,87	2329170,02	Аналитический метод	0,10	—
6003	590824,22	2329110,77	Аналитический метод	0,10	—
6004	590824,27	2329110,49	Аналитический метод	0,10	—
6005	590836,54	2329054,81	Аналитический метод	0,10	—
6006	590848,72	2328994,18	Аналитический метод	0,10	—
6007	590862,53	2328919,10	Аналитический метод	0,10	—
6008	590862,61	2328918,70	Аналитический метод	0,10	—
6009	590879,02	2328837,17	Аналитический метод	0,10	—
6010	590895,52	2328753,76	Аналитический метод	0,10	—
6011	590895,60	2328753,38	Аналитический метод	0,10	—
6012	590903,65	2328715,80	Аналитический метод	0,10	—
6013	590917,97	2328640,92	Аналитический метод	0,10	—
6014	590918,00	2328640,79	Аналитический метод	0,10	—
6015	590929,20	2328583,85	Аналитический метод	0,10	—
6016	590929,28	2328583,48	Аналитический метод	0,10	—
6017	590942,84	2328519,73	Аналитический метод	0,10	—
6018	590942,93	2328519,29	Аналитический метод	0,10	—
6019	590961,26	2328440,13	Аналитический метод	0,10	—
6020	590962,08	2328437,35	Аналитический метод	0,10	—
6021	590969,83	2328415,71	Аналитический метод	0,10	—
6022	590970,29	2328414,54	Аналитический метод	0,10	—
6023	590990,06	2328367,04	Аналитический метод	0,10	—
6024	590990,91	2328365,20	Аналитический метод	0,10	—
6025	591002,64	2328342,43	Аналитический метод	0,10	—
6026	591003,27	2328341,28	Аналитический метод	0,10	—
6027	591013,53	2328323,70	Аналитический метод	0,10	—
6028	591014,15	2328322,69	Аналитический метод	0,10	—
6029	591045,06	2328275,08	Аналитический метод	0,10	—

ОПИСАНИЕ МЕСТОПОЛОЖЕНИЯ ГРАНИЦ

Публичный сервитут для использования земель и земельных участков в целях эксплуатации магистрального нефтепродуктопровода федерального значения "Сооружение - производственно-технологический комплекс-магистральный нефтепродуктопровод "Уфа-Петропавловск""

(наименование объекта, местоположение границ которого описано)

Сведения о местоположении границ объекта

1	2	3	4	5	6
6030	591045,49	2328274,46	Аналитический метод	0,10	—
6031	591117,38	2328170,75	Аналитический метод	0,10	—
6032	591149,46	2328122,90	Аналитический метод	0,10	—
6033	591182,33	2328074,25	Аналитический метод	0,10	—
6034	591213,58	2328028,28	Аналитический метод	0,10	—
6035	591261,97	2327956,69	Аналитический метод	0,10	—
6036	591294,10	2327909,45	Аналитический метод	0,10	—
6037	591338,50	2327844,62	Аналитический метод	0,10	—
6038	591385,64	2327774,74	Аналитический метод	0,10	—
6039	591385,81	2327774,48	Аналитический метод	0,10	—
6040	591409,98	2327739,60	Аналитический метод	0,10	—
6041	591448,06	2327684,92	Аналитический метод	0,10	—
6042	591494,21	2327617,38	Аналитический метод	0,10	—
6043	591541,52	2327546,04	Аналитический метод	0,10	—
6044	591541,69	2327545,78	Аналитический метод	0,10	—
6045	591604,28	2327453,94	Аналитический метод	0,10	—
6046	591604,34	2327453,86	Аналитический метод	0,10	—
6047	591641,58	2327399,68	Аналитический метод	0,10	—
6048	591660,53	2327366,81	Аналитический метод	0,10	—
6049	591672,79	2327343,51	Аналитический метод	0,10	—
6050	591672,92	2327343,27	Аналитический метод	0,10	—
6051	591680,00	2327330,16	Аналитический метод	0,10	—
6052	591705,55	2327276,42	Аналитический метод	0,10	—
6053	591713,95	2327253,44	Аналитический метод	0,10	—
6054	591728,44	2327213,22	Аналитический метод	0,10	—
6055	591751,73	2327143,78	Аналитический метод	0,10	—
6056	591770,86	2327083,17	Аналитический метод	0,10	—
6057	591794,91	2327004,34	Аналитический метод	0,10	—
6058	591823,56	2326910,32	Аналитический метод	0,10	—
6059	591823,78	2326909,65	Аналитический метод	0,10	—
6060	591855,85	2326814,16	Аналитический метод	0,10	—
6061	591875,14	2326754,45	Аналитический метод	0,10	—
6062	591886,61	2326719,20	Аналитический метод	0,10	—
6063	591892,25	2326700,33	Аналитический метод	0,10	—
6064	591901,42	2326669,69	Аналитический метод	0,10	—
6065	591901,50	2326669,42	Аналитический метод	0,10	—
6066	591916,35	2326621,77	Аналитический метод	0,10	—
6067	591916,42	2326621,55	Аналитический метод	0,10	—
6068	591946,60	2326527,77	Аналитический метод	0,10	—
6069	591958,55	2326489,16	Аналитический метод	0,10	—
6070	591958,60	2326488,97	Аналитический метод	0,10	—
6071	591976,59	2326432,45	Аналитический метод	0,10	—
6072	592004,96	2326338,72	Аналитический метод	0,10	—
6073	592005,18	2326338,04	Аналитический метод	0,10	—
6074	592036,73	2326243,60	Аналитический метод	0,10	—
6075	592043,41	2326221,00	Аналитический метод	0,10	—
6076	592070,00	2326118,40	Аналитический метод	0,10	—
6077	592085,92	2326055,84	Аналитический метод	0,10	—
6078	592086,96	2326051,70	Аналитический метод	0,10	—
6079	592103,25	2325954,39	Аналитический метод	0,10	—
6080	592103,29	2325954,18	Аналитический метод	0,10	—
6081	592103,38	2325953,67	Аналитический метод	0,10	—
6082	592117,42	2325882,67	Аналитический метод	0,10	—
6083	592117,74	2325881,28	Аналитический метод	0,10	—
6084	592135,14	2325813,76	Аналитический метод	0,10	—
6085	592156,72	2325719,90	Аналитический метод	0,10	—
6086	592180,10	2325619,62	Аналитический метод	0,10	—

ОПИСАНИЕ МЕСТОПОЛОЖЕНИЯ ГРАНИЦ

Публичный сервитут для использования земель и земельных участков в целях эксплуатации магистрального нефтепродуктопровода федерального значения "Сооружение - производственно-технологический комплекс-магистральный нефтепродуктопровод "Уфа-Петропавловск""

(наименование объекта, местоположение границ которого описано)

Сведения о местоположении границ объекта

1	2	3	4	5	6
6087	592189,72	2325572,11	Аналитический метод	0,10	—
6088	592189,78	2325571,80	Аналитический метод	0,10	—
6089	592207,49	2325489,75	Аналитический метод	0,10	—
6090	592207,54	2325489,53	Аналитический метод	0,10	—
6091	592227,85	2325399,36	Аналитический метод	0,10	—
6092	592237,07	2325357,72	Аналитический метод	0,10	—
6093	592242,88	2325330,99	Аналитический метод	0,10	—
6094	592242,94	2325330,73	Аналитический метод	0,10	—
6095	592258,37	2325263,22	Аналитический метод	0,10	—
6096	592258,41	2325263,05	Аналитический метод	0,10	—
6097	592274,42	2325195,20	Аналитический метод	0,10	—
6098	592274,49	2325194,88	Аналитический метод	0,10	—
6099	592277,46	2325182,99	Аналитический метод	0,10	—
6100	592302,32	2325077,72	Аналитический метод	0,10	—
6101	592303,32	2325073,34	Аналитический метод	0,10	—
6102	592321,57	2324985,52	Аналитический метод	0,10	—
6103	592321,63	2324985,26	Аналитический метод	0,10	—
6104	592335,73	2324920,85	Аналитический метод	0,10	—
6105	592346,92	2324863,56	Аналитический метод	0,10	—
6106	592351,99	2324829,94	Аналитический метод	0,10	—
6107	592352,05	2324829,57	Аналитический метод	0,10	—
6108	592352,69	2324825,72	Аналитический метод	0,10	—
6109	592356,61	2324743,88	Аналитический метод	0,10	—
6110	592356,47	2324740,44	Аналитический метод	0,10	—
6111	592354,71	2324721,95	Аналитический метод	0,10	—
6112	592345,37	2324660,16	Аналитический метод	0,10	—
6113	592339,43	2324631,18	Аналитический метод	0,10	—
6114	592331,34	2324598,10	Аналитический метод	0,10	—
6115	592325,91	2324577,93	Аналитический метод	0,10	—
6116	592322,65	2324566,14	Аналитический метод	0,10	—
6117	592315,82	2324549,63	Аналитический метод	0,10	—
6118	592307,93	2324531,40	Аналитический метод	0,10	—
6119	592299,82	2324513,43	Аналитический метод	0,10	—
6120	592285,06	2324487,21	Аналитический метод	0,10	—
6121	592284,82	2324486,77	Аналитический метод	0,10	—
6122	592245,87	2324414,19	Аналитический метод	0,10	—
6123	592218,18	2324372,86	Аналитический метод	0,10	—
6124	592218,00	2324372,58	Аналитический метод	0,10	—
6125	592216,23	2324369,86	Аналитический метод	0,10	—
6126	592213,81	2324366,29	Аналитический метод	0,10	—
6127	592154,11	2324304,97	Аналитический метод	0,10	—
6128	592109,14	2324265,00	Аналитический метод	0,10	—
6129	592108,59	2324264,49	Аналитический метод	0,10	—
6130	592102,08	2324258,34	Аналитический метод	0,10	—
6131	592073,98	2324233,64	Аналитический метод	0,10	—
6132	592054,49	2324216,41	Аналитический метод	0,10	—
6133	592009,72	2324177,63	Аналитический метод	0,10	—
6134	592003,93	2324172,70	Аналитический метод	0,10	—
6135	592000,17	2324169,53	Аналитический метод	0,10	—
6136	591936,66	2324117,26	Аналитический метод	0,10	—
6137	591924,93	2324107,90	Аналитический метод	0,10	—
6138	591921,99	2324105,13	Аналитический метод	0,10	—
6139	591875,40	2324067,01	Аналитический метод	0,10	—
6140	591874,82	2324066,52	Аналитический метод	0,10	—
6141	591855,91	2324050,08	Аналитический метод	0,10	—
6142	591855,06	2324049,29	Аналитический метод	0,10	—
6143	591836,49	2324031,55	Аналитический метод	0,10	—

ОПИСАНИЕ МЕСТОПОЛОЖЕНИЯ ГРАНИЦ

Публичный сервитут для использования земель и земельных участков в целях эксплуатации магистрального нефтепродуктопровода федерального значения "Сооружение - производственно-технологический комплекс-магистральный нефтепродуктопровод "Уфа-Петропавловск""

(наименование объекта, местоположение границ которого описано)

Сведения о местоположении границ объекта

1	2	3	4	5	6
6144	591836,34	2324031,41	Аналитический метод	0,10	—
6145	591806,40	2324002,35	Аналитический метод	0,10	—
6146	591805,95	2324001,91	Аналитический метод	0,10	—
6147	591776,02	2323971,35	Аналитический метод	0,10	—
6148	591775,60	2323970,90	Аналитический метод	0,10	—
6149	591748,24	2323941,54	Аналитический метод	0,10	—
6150	591746,76	2323939,80	Аналитический метод	0,10	—
6151	591722,87	2323908,93	Аналитический метод	0,10	—
6152	591722,34	2323908,22	Аналитический метод	0,10	—
6153	591699,65	2323876,66	Аналитический метод	0,10	—
6154	591699,33	2323876,21	Аналитический метод	0,10	—
6155	591677,71	2323844,67	Аналитический метод	0,10	—
6156	591676,77	2323843,18	Аналитический метод	0,10	—
6157	591655,97	2323807,71	Аналитический метод	0,10	—
6158	591655,88	2323807,56	Аналитический метод	0,10	—
6159	591655,01	2323805,92	Аналитический метод	0,10	—
6160	591646,46	2323788,18	Аналитический метод	0,10	—
6161	591646,23	2323787,69	Аналитический метод	0,10	—
6162	591606,26	2323699,88	Аналитический метод	0,10	—
6163	591572,40	2323625,10	Аналитический метод	0,10	—
6164	591527,88	2323525,71	Аналитический метод	0,10	—
6165	591492,54	2323450,00	Аналитический метод	0,10	—
6166	591491,46	2323447,74	Аналитический метод	0,10	—
6167	591491,41	2323447,64	Аналитический метод	0,10	—
6168	591448,22	2323356,83	Аналитический метод	0,10	—
6169	591448,15	2323356,67	Аналитический метод	0,10	—
6170	591422,74	2323302,28	Аналитический метод	0,10	—
6171	591384,31	2323221,23	Аналитический метод	0,10	—
6172	591379,69	2323211,90	Аналитический метод	0,10	—
6173	591379,63	2323211,78	Аналитический метод	0,10	—
6174	591362,52	2323176,80	Аналитический метод	0,10	—
6175	591362,40	2323176,56	Аналитический метод	0,10	—
6176	591351,44	2323153,53	Аналитический метод	0,10	—
6177	591345,75	2323141,62	Аналитический метод	0,10	—
6178	591341,80	2323134,96	Аналитический метод	0,10	—
6179	591341,64	2323134,69	Аналитический метод	0,10	—
6180	591341,57	2323134,57	Аналитический метод	0,10	—
6181	591323,11	2323102,16	Аналитический метод	0,10	—
6182	591308,93	2323077,27	Аналитический метод	0,10	—
6183	591270,45	2323021,66	Аналитический метод	0,10	—
6184	591231,08	2322966,04	Аналитический метод	0,10	—
6185	591217,19	2322947,11	Аналитический метод	0,10	—
6186	591208,42	2322935,52	Аналитический метод	0,10	—
6187	591207,99	2322934,94	Аналитический метод	0,10	—
6188	591182,94	2322899,78	Аналитический метод	0,10	—
6189	591157,37	2322863,66	Аналитический метод	0,10	—
6190	591127,44	2322822,85	Аналитический метод	0,10	—
6191	591083,16	2322763,94	Аналитический метод	0,10	—
6192	591082,82	2322763,48	Аналитический метод	0,10	—
6193	591053,40	2322722,42	Аналитический метод	0,10	—
6194	591053,30	2322722,29	Аналитический метод	0,10	—
6195	591049,42	2322716,80	Аналитический метод	0,10	—
6196	591038,03	2322700,87	Аналитический метод	0,10	—
6197	591033,59	2322694,66	Аналитический метод	0,10	—
6198	591023,29	2322680,43	Аналитический метод	0,10	—
6199	591019,76	2322675,54	Аналитический метод	0,10	—
6200	591019,40	2322675,02	Аналитический метод	0,10	—

ОПИСАНИЕ МЕСТОПОЛОЖЕНИЯ ГРАНИЦ

Публичный сервитут для использования земель и земельных участков в целях эксплуатации магистрального нефтепродуктопровода федерального значения "Сооружение - производственно-технологический комплекс-магистральный нефтепродуктопровод "Уфа-Петропавловск""

(наименование объекта, местоположение границ которого описано)

Сведения о местоположении границ объекта

1	2	3	4	5	6
6201	591013,69	2322666,67	Аналитический метод	0,10	—
6202	591013,44	2322666,31	Аналитический метод	0,10	—
6203	591008,32	2322658,52	Аналитический метод	0,10	—
6204	591007,55	2322657,29	Аналитический метод	0,10	—
6205	591005,51	2322652,76	Аналитический метод	0,10	—
6206	591003,21	2322645,92	Аналитический метод	0,10	—
6207	591002,00	2322635,85	Аналитический метод	0,10	—
6208	591002,83	2322626,12	Аналитический метод	0,10	—
6209	591003,12	2322623,91	Аналитический метод	0,10	—
6210	591005,75	2322616,36	Аналитический метод	0,10	—
6211	591013,62	2322601,83	Аналитический метод	0,10	—
6212	591015,38	2322599,03	Аналитический метод	0,10	—
6213	591021,52	2322590,60	Аналитический метод	0,10	—
6214	591021,62	2322590,45	Аналитический метод	0,10	—
6215	591022,59	2322589,08	Аналитический метод	0,10	—
6216	591029,17	2322580,46	Аналитический метод	0,10	—
6217	591032,90	2322575,50	Аналитический метод	0,10	—
6218	591034,60	2322570,67	Аналитический метод	0,10	—
6219	591034,69	2322569,61	Аналитический метод	0,10	—
6220	591034,41	2322567,36	Аналитический метод	0,10	—
6221	591027,75	2322548,12	Аналитический метод	0,10	—
6222	591027,67	2322547,89	Аналитический метод	0,10	—
6223	591019,49	2322523,53	Аналитический метод	0,10	—
6224	591019,38	2322523,20	Аналитический метод	0,10	—
6225	591000,43	2322463,99	Аналитический метод	0,10	—
6226	590976,42	2322388,90	Аналитический метод	0,10	—
6227	590976,37	2322388,76	Аналитический метод	0,10	—
6228	590943,48	2322283,78	Аналитический метод	0,10	—
6229	590943,11	2322282,48	Аналитический метод	0,10	—
6230	590931,78	2322237,98	Аналитический метод	0,10	—
6231	590931,65	2322237,46	Аналитический метод	0,10	—
6232	590925,30	2322210,06	Аналитический метод	0,10	—
6233	590925,26	2322209,88	Аналитический метод	0,10	—
6234	590920,07	2322186,69	Аналитический метод	0,10	—
6235	590919,98	2322186,28	Аналитический метод	0,10	—
6236	590916,09	2322167,41	Аналитический метод	0,10	—
6237	590915,86	2322166,11	Аналитический метод	0,10	—
6238	590909,18	2322122,01	Аналитический метод	0,10	—
6239	590909,05	2322120,98	Аналитический метод	0,10	—
6240	590906,51	2322097,72	Аналитический метод	0,10	—
6241	590906,41	2322096,65	Аналитический метод	0,10	—
6242	590904,44	2322066,65	Аналитический метод	0,10	—
6243	590904,40	2322065,64	Аналитический метод	0,10	—
6244	590903,56	2322032,46	Аналитический метод	0,10	—
6245	590903,58	2322030,64	Аналитический метод	0,10	—
6246	590904,49	2322011,59	Аналитический метод	0,10	—
6247	590904,67	2322009,55	Аналитический метод	0,10	—
6248	590907,52	2321987,71	Аналитический метод	0,10	—
6249	590907,58	2321987,30	Аналитический метод	0,10	—
6250	590913,21	2321949,14	Аналитический метод	0,10	—
6251	590920,28	2321818,89	Аналитический метод	0,10	—
6252	590920,40	2321817,44	Аналитический метод	0,10	—
6253	590921,69	2321806,01	Аналитический метод	0,10	—
6254	590921,91	2321804,48	Аналитический метод	0,10	—
6255	590926,39	2321794,02	Аналитический метод	0,10	—
6256	590927,87	2321792,01	Аналитический метод	0,10	—
6257	590931,92	2321787,69	Аналитический метод	0,10	—

ОПИСАНИЕ МЕСТОПОЛОЖЕНИЯ ГРАНИЦ

Публичный сервитут для использования земель и земельных участков в целях эксплуатации магистрального нефтепродуктопровода федерального значения "Сооружение - производственно-технологический комплекс-магистральный нефтепродуктопровод "Уфа-Петропавловск""

(наименование объекта, местоположение границ которого описано)

Сведения о местоположении границ объекта

1	2	3	4	5	6
6258	590938,00	2321783,92	Аналитический метод	0,10	—
6259	590954,86	2321776,58	Аналитический метод	0,10	—
6260	590957,50	2321775,61	Аналитический метод	0,10	—
6261	590962,91	2321773,95	Аналитический метод	0,10	—
6262	590965,67	2321773,27	Аналитический метод	0,10	—
6263	591046,47	2321758,23	Аналитический метод	0,10	—
6264	591052,79	2321722,56	Аналитический метод	0,10	—
6265	591029,40	2321702,78	Аналитический метод	0,10	—
6266	591003,51	2321680,89	Аналитический метод	0,10	—
6267	590992,78	2321675,95	Аналитический метод	0,10	—
6268	590980,18	2321673,88	Аналитический метод	0,10	—
6269	590975,68	2321672,71	Аналитический метод	0,10	—
6270	590973,35	2321671,72	Аналитический метод	0,10	—
6271	590955,68	2321663,19	Аналитический метод	0,10	—
6272	590949,77	2321659,19	Аналитический метод	0,10	—
6273	590946,19	2321655,94	Аналитический метод	0,10	—
6274	590941,35	2321649,94	Аналитический метод	0,10	—
6275	590939,18	2321645,03	Аналитический метод	0,10	—
6276	590938,42	2321642,64	Аналитический метод	0,10	—
6277	590937,63	2321630,75	Аналитический метод	0,10	—
6278	590937,82	2321629,75	Аналитический метод	0,10	—
6279	590938,60	2321626,19	Аналитический метод	0,10	—
6280	590943,10	2321616,44	Аналитический метод	0,10	—
6281	590953,46	2321602,78	Аналитический метод	0,10	—
6282	590965,78	2321557,01	Аналитический метод	0,10	—
6283	590965,84	2321556,79	Аналитический метод	0,10	—
6284	590965,91	2321556,55	Аналитический метод	0,10	—
6285	590975,99	2321519,10	Аналитический метод	0,10	—
6286	590976,06	2321518,86	Аналитический метод	0,10	—
6287	590976,10	2321518,70	Аналитический метод	0,10	—
6288	590978,06	2321511,43	Аналитический метод	0,10	—
6289	590978,10	2321511,27	Аналитический метод	0,10	—
6290	590978,13	2321511,15	Аналитический метод	0,10	—
6291	591059,24	2321209,98	Аналитический метод	0,10	—
6292	591058,22	2321209,29	Аналитический метод	0,10	—
6293	591057,63	2321208,81	Аналитический метод	0,10	—
6294	591052,58	2321203,37	Аналитический метод	0,10	—
6295	591052,15	2321202,74	Аналитический метод	0,10	—
6296	591051,14	2321201,15	Аналитический метод	0,10	—
6297	591048,86	2321195,87	Аналитический метод	0,10	—
6298	591048,64	2321195,14	Аналитический метод	0,10	—
6299	591047,59	2321187,28	Аналитический метод	0,10	—
6300	591047,61	2321186,52	Аналитический метод	0,10	—
6301	591047,95	2321182,99	Аналитический метод	0,10	—
6302	591095,27	2320905,04	Аналитический метод	0,10	—
6303	591095,30	2320904,90	Аналитический метод	0,10	—
6304	591096,30	2320901,05	Аналитический метод	0,10	—
6305	591096,56	2320900,30	Аналитический метод	0,10	—
6306	591100,13	2320893,57	Аналитический метод	0,10	—
6307	591100,60	2320892,94	Аналитический метод	0,10	—
6308	591104,56	2320888,74	Аналитический метод	0,10	—
6309	591106,40	2320887,33	Аналитический метод	0,10	—
6310	591107,05	2320886,88	Аналитический метод	0,10	—
6311	591114,01	2320883,52	Аналитический метод	0,10	—
6312	591114,77	2320883,29	Аналитический метод	0,10	—
6313	591118,73	2320882,44	Аналитический метод	0,10	—
6314	591125,25	2320881,57	Аналитический метод	0,10	—

ОПИСАНИЕ МЕСТОПОЛОЖЕНИЯ ГРАНИЦ

Публичный сервитут для использования земель и земельных участков в целях эксплуатации магистрального нефтепродуктопровода федерального значения "Сооружение - производственно-технологический комплекс-магистральный нефтепродуктопровод "Уфа-Петропавловск""

(наименование объекта, местоположение границ которого описано)

Сведения о местоположении границ объекта

1	2	3	4	5	6
6315	591132,80	2320838,96	Аналитический метод	0,10	—
6316	591132,83	2320838,81	Аналитический метод	0,10	—
6317	591151,69	2320736,21	Аналитический метод	0,10	—
6318	591165,36	2320648,50	Аналитический метод	0,10	—
6319	591174,52	2320544,69	Аналитический метод	0,10	—
6320	591177,61	2320508,81	Аналитический метод	0,10	—
6321	591179,42	2320487,11	Аналитический метод	0,10	—
6322	591186,97	2320393,54	Аналитический метод	0,10	—
6323	591186,99	2320393,27	Аналитический метод	0,10	—
6324	591195,29	2320302,80	Аналитический метод	0,10	—
6325	591203,64	2320212,33	Аналитический метод	0,10	—
6326	591203,65	2320212,14	Аналитический метод	0,10	—
6327	591212,07	2320127,91	Аналитический метод	0,10	—
6328	591228,86	2319945,85	Аналитический метод	0,10	—
6329	591237,11	2319854,25	Аналитический метод	0,10	—
6330	591244,63	2319768,16	Аналитический метод	0,10	—
6331	591252,13	2319682,67	Аналитический метод	0,10	—
6332	591260,31	2319588,75	Аналитический метод	0,10	—
6333	591261,53	2319575,14	Аналитический метод	0,10	—
6334	591261,55	2319574,88	Аналитический метод	0,10	—
6335	591265,82	2319532,32	Аналитический метод	0,10	—
6336	591272,56	2319465,46	Аналитический метод	0,10	—
6337	591281,31	2319371,66	Аналитический метод	0,10	—
6338	591281,33	2319371,42	Аналитический метод	0,10	—
6339	591290,77	2319279,98	Аналитический метод	0,10	—
6340	591298,99	2319184,44	Аналитический метод	0,10	—
6341	591306,35	2319091,70	Аналитический метод	0,10	—
6342	591314,11	2318997,59	Аналитический метод	0,10	—
6343	591314,12	2318997,48	Аналитический метод	0,10	—
6344	591322,10	2318905,60	Аналитический метод	0,10	—
6345	591330,37	2318814,15	Аналитический метод	0,10	—
6346	591330,39	2318813,95	Аналитический метод	0,10	—
6347	591339,08	2318725,94	Аналитический метод	0,10	—
6348	591346,92	2318639,21	Аналитический метод	0,10	—
6349	591353,83	2318562,02	Аналитический метод	0,10	—
6350	591353,84	2318561,87	Аналитический метод	0,10	—
6351	591354,69	2318553,02	Аналитический метод	0,10	—
6352	591354,73	2318552,70	Аналитический метод	0,10	—
6353	591360,18	2318502,64	Аналитический метод	0,10	—
6354	591368,69	2318414,61	Аналитический метод	0,10	—
6355	591376,36	2318321,89	Аналитический метод	0,10	—
6356	591383,84	2318230,46	Аналитический метод	0,10	—
6357	591383,86	2318230,24	Аналитический метод	0,10	—
6358	591392,10	2318139,29	Аналитический метод	0,10	—
6359	591400,73	2318044,44	Аналитический метод	0,10	—
6360	591409,03	2317953,16	Аналитический метод	0,10	—
6361	591417,99	2317848,94	Аналитический метод	0,10	—
6362	591425,79	2317757,83	Аналитический метод	0,10	—
6363	591426,14	2317753,94	Аналитический метод	0,10	—
6364	591426,85	2317743,59	Аналитический метод	0,10	—
6365	591426,89	2317743,03	Аналитический метод	0,10	—
6366	591435,57	2317647,93	Аналитический метод	0,10	—
6367	591436,21	2317640,98	Аналитический метод	0,10	—
6368	591443,43	2317561,22	Аналитический метод	0,10	—
6369	591445,47	2317538,93	Аналитический метод	0,10	—
6370	591449,66	2317446,60	Аналитический метод	0,10	—
6371	591449,67	2317446,24	Аналитический метод	0,10	—

ОПИСАНИЕ МЕСТОПОЛОЖЕНИЯ ГРАНИЦ

Публичный сервитут для использования земель и земельных участков в целях эксплуатации магистрального нефтепродуктопровода федерального значения "Сооружение - производственно-технологический комплекс-магистральный нефтепродуктопровод "Уфа-Петропавловск""

(наименование объекта, местоположение границ которого описано)

Сведения о местоположении границ объекта

1	2	3	4	5	6
6372	591455,30	2317352,31	Аналитический метод	0,10	—
6373	591455,35	2317351,65	Аналитический метод	0,10	—
6374	591463,86	2317253,46	Аналитический метод	0,10	—
6375	591463,88	2317253,25	Аналитический метод	0,10	—
6376	591467,41	2317216,12	Аналитический метод	0,10	—
6377	591470,18	2317186,94	Аналитический метод	0,10	—
6378	591403,43	2317141,28	Аналитический метод	0,10	—
6379	591399,16	2317137,58	Аналитический метод	0,10	—
6380	591398,58	2317136,95	Аналитический метод	0,10	—
6381	591395,33	2317132,54	Аналитический метод	0,10	—
6382	591391,99	2317119,69	Аналитический метод	0,10	—
6383	591392,00	2317119,01	Аналитический метод	0,10	—
6384	591392,38	2317115,05	Аналитический метод	0,10	—
6385	591392,64	2317113,76	Аналитический метод	0,10	—
6386	591445,10	2316887,06	Аналитический метод	0,10	—
6387	591450,69	2316876,19	Аналитический метод	0,10	—
6388	591450,91	2316875,94	Аналитический метод	0,10	—
6389	591453,59	2316873,32	Аналитический метод	0,10	—
6390	591465,67	2316867,80	Аналитический метод	0,10	—
6391	591498,26	2316862,56	Аналитический метод	0,10	—
6392	591507,21	2316746,35	Аналитический метод	0,10	—
6393	591507,43	2316744,50	Аналитический метод	0,10	—
6394	591524,25	2316634,53	Аналитический метод	0,10	—
6395	591524,28	2316634,30	Аналитический метод	0,10	—
6396	591534,69	2316570,15	Аналитический метод	0,10	—
6397	591542,20	2316476,65	Аналитический метод	0,10	—
6398	591542,22	2316476,44	Аналитический метод	0,10	—
6399	591547,92	2316412,47	Аналитический метод	0,10	—
6400	591547,97	2316411,98	Аналитический метод	0,10	—
6401	591557,12	2316327,86	Аналитический метод	0,10	—
6402	591562,49	2316268,40	Аналитический метод	0,10	—
6403	591569,21	2316192,34	Аналитический метод	0,10	—
6404	591577,36	2316102,60	Аналитический метод	0,10	—
6405	591586,94	2315994,36	Аналитический метод	0,10	—
6406	591594,56	2315906,83	Аналитический метод	0,10	—
6407	591602,29	2315821,53	Аналитический метод	0,10	—
6408	591609,23	2315745,12	Аналитический метод	0,10	—
6409	591609,24	2315745,02	Аналитический метод	0,10	—
6410	591615,80	2315675,98	Аналитический метод	0,10	—
6411	591615,82	2315675,75	Аналитический метод	0,10	—
6412	591621,54	2315620,92	Аналитический метод	0,10	—
6413	591632,78	2315504,80	Аналитический метод	0,10	—
6414	591632,83	2315503,76	Аналитический метод	0,10	—
6415	591632,90	2315502,78	Аналитический метод	0,10	—
6416	591641,17	2315409,50	Аналитический метод	0,10	—
6417	591646,87	2315345,31	Аналитический метод	0,10	—
6418	591646,88	2315345,16	Аналитический метод	0,10	—
6419	591654,59	2315264,17	Аналитический метод	0,10	—
6420	591661,98	2315181,36	Аналитический метод	0,10	—
6421	591662,01	2315181,08	Аналитический метод	0,10	—
6422	591665,68	2315144,66	Аналитический метод	0,10	—
6423	591673,35	2315064,17	Аналитический метод	0,10	—
6424	591683,05	2314958,80	Аналитический метод	0,10	—
6425	591689,81	2314878,42	Аналитический метод	0,10	—
6426	591692,31	2314777,10	Аналитический метод	0,10	—
6427	591691,71	2314757,35	Аналитический метод	0,10	—
6428	591690,32	2314729,60	Аналитический метод	0,10	—

ОПИСАНИЕ МЕСТОПОЛОЖЕНИЯ ГРАНИЦ

Публичный сервитут для использования земель и земельных участков в целях эксплуатации магистрального нефтепродуктопровода федерального значения "Сооружение - производственно-технологический комплекс-магистральный нефтепродуктопровод "Уфа-Петропавловск""

(наименование объекта, местоположение границ которого описано)

Сведения о местоположении границ объекта

1	2	3	4	5	6
6429	591688,87	2314707,32	Аналитический метод	0,10	—
6430	591685,67	2314677,29	Аналитический метод	0,10	—
6431	591682,89	2314660,16	Аналитический метод	0,10	—
6432	591679,80	2314643,26	Аналитический метод	0,10	—
6433	591678,13	2314634,20	Аналитический метод	0,10	—
6434	591669,07	2314593,58	Аналитический метод	0,10	—
6435	591668,71	2314592,32	Аналитический метод	0,10	—
6436	591653,81	2314530,32	Аналитический метод	0,10	—
6437	591640,25	2314477,49	Аналитический метод	0,10	—
6438	591616,81	2314384,75	Аналитический метод	0,10	—
6439	591603,32	2314330,87	Аналитический метод	0,10	—
6440	591603,24	2314330,57	Аналитический метод	0,10	—
6441	591594,28	2314292,79	Аналитический метод	0,10	—
6442	591565,19	2314176,40	Аналитический метод	0,10	—
6443	591541,90	2314082,08	Аналитический метод	0,10	—
6444	591534,43	2314051,53	Аналитический метод	0,10	—
6445	591521,40	2313998,86	Аналитический метод	0,10	—
6446	591493,94	2313889,69	Аналитический метод	0,10	—
6447	591488,12	2313867,16	Аналитический метод	0,10	—
6448	591488,04	2313866,88	Аналитический метод	0,10	—
6449	591483,82	2313849,72	Аналитический метод	0,10	—
6450	591477,34	2313824,65	Аналитический метод	0,10	—
6451	591477,28	2313824,40	Аналитический метод	0,10	—
6452	591475,77	2313818,29	Аналитический метод	0,10	—
6453	591473,36	2313808,63	Аналитический метод	0,10	—
6454	591464,71	2313774,14	Аналитический метод	0,10	—
6455	591443,53	2313692,12	Аналитический метод	0,10	—
6456	591438,14	2313671,16	Аналитический метод	0,10	—
6457	591425,97	2313623,56	Аналитический метод	0,10	—
6458	591420,37	2313601,62	Аналитический метод	0,10	—
6459	591420,30	2313601,37	Аналитический метод	0,10	—
6460	591402,10	2313526,80	Аналитический метод	0,10	—
6461	591383,64	2313452,32	Аналитический метод	0,10	—
6462	591367,66	2313389,20	Аналитический метод	0,10	—
6463	591367,64	2313389,09	Аналитический метод	0,10	—
6464	591344,05	2313294,12	Аналитический метод	0,10	—
6465	591321,03	2313200,33	Аналитический метод	0,10	—
6466	591295,85	2313100,19	Аналитический метод	0,10	—
6467	591262,04	2312964,75	Аналитический метод	0,10	—
6468	591255,18	2312937,78	Аналитический метод	0,10	—
6469	591232,27	2312847,26	Аналитический метод	0,10	—
6470	591211,37	2312764,69	Аналитический метод	0,10	—
6471	591194,48	2312698,74	Аналитический метод	0,10	—
6472	591193,65	2312695,84	Аналитический метод	0,10	—
6473	591193,50	2312695,29	Аналитический метод	0,10	—
6474	591176,61	2312630,38	Аналитический метод	0,10	—
6475	591163,56	2312579,65	Аналитический метод	0,10	—
6476	591163,53	2312579,54	Аналитический метод	0,10	—
6477	591151,11	2312530,42	Аналитический метод	0,10	—
6478	591151,04	2312530,15	Аналитический метод	0,10	—
6479	591130,12	2312443,34	Аналитический метод	0,10	—
6480	591116,62	2312386,86	Аналитический метод	0,10	—
6481	591102,54	2312333,47	Аналитический метод	0,10	—
6482	591102,46	2312333,14	Аналитический метод	0,10	—
6483	591083,84	2312258,42	Аналитический метод	0,10	—
6484	591063,50	2312176,21	Аналитический метод	0,10	—
6485	591054,42	2312140,49	Аналитический метод	0,10	—

ОПИСАНИЕ МЕСТОПОЛОЖЕНИЯ ГРАНИЦ

Публичный сервитут для использования земель и земельных участков в целях эксплуатации магистрального нефтепродуктопровода федерального значения "Сооружение - производственно-технологический комплекс-магистральный нефтепродуктопровод "Уфа-Петропавловск""

(наименование объекта, местоположение границ которого описано)

Сведения о местоположении границ объекта

1	2	3	4	5	6
6486	591029,86	2312044,31	Аналитический метод	0,10	—
6487	591029,79	2312044,06	Аналитический метод	0,10	—
6488	591012,22	2311972,07	Аналитический метод	0,10	—
6489	590992,36	2311893,31	Аналитический метод	0,10	—
6490	590992,32	2311893,18	Аналитический метод	0,10	—
6491	590974,57	2311821,08	Аналитический метод	0,10	—
6492	590959,23	2311759,01	Аналитический метод	0,10	—
6493	590957,63	2311752,56	Аналитический метод	0,10	—
6494	590953,53	2311736,31	Аналитический метод	0,10	—
6495	590953,50	2311736,21	Аналитический метод	0,10	—
6496	590947,86	2311713,45	Аналитический метод	0,10	—
6497	590924,18	2311618,67	Аналитический метод	0,10	—
6498	590904,43	2311541,17	Аналитический метод	0,10	—
6499	590904,39	2311541,00	Аналитический метод	0,10	—
6500	590884,17	2311459,33	Аналитический метод	0,10	—
6501	590863,67	2311378,99	Аналитический метод	0,10	—
6502	590846,35	2311311,30	Аналитический метод	0,10	—
6503	590827,08	2311234,75	Аналитический метод	0,10	—
6504	590809,64	2311165,45	Аналитический метод	0,10	—
6505	590797,60	2311117,61	Аналитический метод	0,10	—
6506	590789,32	2311085,44	Аналитический метод	0,10	—
6507	590771,31	2311014,50	Аналитический метод	0,10	—
6508	590761,50	2310975,83	Аналитический метод	0,10	—
6509	590745,42	2310912,13	Аналитический метод	0,10	—
6510	590734,58	2310868,46	Аналитический метод	0,10	—
6511	590720,15	2310811,90	Аналитический метод	0,10	—
6512	590720,08	2310811,60	Аналитический метод	0,10	—
6513	590705,44	2310751,15	Аналитический метод	0,10	—
6514	590702,17	2310737,98	Аналитический метод	0,10	—
6515	590702,14	2310737,86	Аналитический метод	0,10	—
6516	590686,59	2310673,72	Аналитический метод	0,10	—
6517	590667,38	2310597,94	Аналитический метод	0,10	—
6518	590667,35	2310597,79	Аналитический метод	0,10	—
6519	590662,13	2310576,66	Аналитический метод	0,10	—
6520	590657,03	2310557,20	Аналитический метод	0,10	—
6521	590656,99	2310557,03	Аналитический метод	0,10	—
6522	590644,64	2310508,45	Аналитический метод	0,10	—
6523	590618,03	2310404,79	Аналитический метод	0,10	—
6524	590617,86	2310404,07	Аналитический метод	0,10	—
6525	590615,23	2310392,37	Аналитический метод	0,10	—
6526	590612,02	2310381,30	Аналитический метод	0,10	—
6527	590611,84	2310380,65	Аналитический метод	0,10	—
6528	590600,20	2310336,08	Аналитический метод	0,10	—
6529	590600,14	2310335,83	Аналитический метод	0,10	—
6530	590592,90	2310306,88	Аналитический метод	0,10	—
6531	590582,20	2310264,72	Аналитический метод	0,10	—
6532	590581,76	2310263,01	Аналитический метод	0,10	—
6533	590580,93	2310259,80	Аналитический метод	0,10	—
6534	590580,90	2310259,65	Аналитический метод	0,10	—
6535	590571,29	2310221,51	Аналитический метод	0,10	—
6536	590560,44	2310178,56	Аналитический метод	0,10	—
6537	590554,93	2310156,73	Аналитический метод	0,10	—
6538	590554,90	2310156,60	Аналитический метод	0,10	—
6539	590544,08	2310112,77	Аналитический метод	0,10	—
6540	590531,50	2310062,14	Аналитический метод	0,10	—
6541	590517,76	2310008,07	Аналитический метод	0,10	—
6542	590507,80	2309969,19	Аналитический метод	0,10	—

ОПИСАНИЕ МЕСТОПОЛОЖЕНИЯ ГРАНИЦ

Публичный сервитут для использования земель и земельных участков в целях эксплуатации магистрального нефтепродуктопровода федерального значения "Сооружение - производственно-технологический комплекс-магистральный нефтепродуктопровод "Уфа-Петропавловск""

(наименование объекта, местоположение границ которого описано)

Сведения о местоположении границ объекта

1	2	3	4	5	6
6543	590507,63	2309968,48	Аналитический метод	0,10	—
6544	590496,67	2309919,80	Аналитический метод	0,10	—
6545	590477,25	2309839,52	Аналитический метод	0,10	—
6546	590475,66	2309833,42	Аналитический метод	0,10	—
6547	590437,61	2309826,25	Аналитический метод	0,10	—
6548	590433,70	2309825,17	Аналитический метод	0,10	—
6549	590422,72	2309817,28	Аналитический метод	0,10	—
6550	590299,57	2309662,81	Аналитический метод	0,10	—
6551	590198,19	2309555,78	Аналитический метод	0,10	—
6552	590194,69	2309551,10	Аналитический метод	0,10	—
6553	590191,73	2309534,29	Аналитический метод	0,10	—
6554	590191,75	2309534,19	Аналитический метод	0,10	—
6555	590199,55	2309491,00	Аналитический метод	0,10	—
6556	590208,06	2309476,33	Аналитический метод	0,10	—
6557	590208,14	2309476,27	Аналитический метод	0,10	—
6558	590267,73	2309426,65	Аналитический метод	0,10	—
6559	590275,19	2309422,37	Аналитический метод	0,10	—
6560	590363,03	2309390,53	Аналитический метод	0,10	—
6561	590344,37	2309312,94	Аналитический метод	0,10	—
6562	590322,62	2309225,81	Аналитический метод	0,10	—
6563	590310,60	2309178,52	Аналитический метод	0,10	—
6564	590299,65	2309135,12	Аналитический метод	0,10	—
6565	590279,44	2309054,07	Аналитический метод	0,10	—
6566	590263,91	2308991,24	Аналитический метод	0,10	—
6567	590243,40	2308909,98	Аналитический метод	0,10	—
6568	590224,18	2308836,68	Аналитический метод	0,10	—
6569	590224,13	2308836,51	Аналитический метод	0,10	—
6570	590200,50	2308743,81	Аналитический метод	0,10	—
6571	590195,63	2308725,19	Аналитический метод	0,10	—
6572	590184,27	2308681,99	Аналитический метод	0,10	—
6573	590184,23	2308681,84	Аналитический метод	0,10	—
6574	590165,82	2308609,91	Аналитический метод	0,10	—
6575	590165,78	2308609,77	Аналитический метод	0,10	—
6576	590156,62	2308573,09	Аналитический метод	0,10	—
6577	590145,37	2308528,08	Аналитический метод	0,10	—
6578	590145,34	2308527,94	Аналитический метод	0,10	—
6579	590125,55	2308446,70	Аналитический метод	0,10	—
6580	590112,34	2308393,01	Аналитический метод	0,10	—
6581	590099,20	2308339,78	Аналитический метод	0,10	—
6582	590099,16	2308339,63	Аналитический метод	0,10	—
6583	590081,84	2308267,60	Аналитический метод	0,10	—
6584	590081,63	2308266,62	Аналитический метод	0,10	—
6585	590075,16	2308234,00	Аналитический метод	0,10	—
6586	590074,72	2308227,66	Аналитический метод	0,10	—
6587	590075,47	2308215,11	Аналитический метод	0,10	—
6588	590075,81	2308212,27	Аналитический метод	0,10	—
6589	590077,07	2308207,70	Аналитический метод	0,10	—
6590	590078,72	2308203,38	Аналитический метод	0,10	—
6591	590078,90	2308203,06	Аналитический метод	0,10	—
6592	590079,99	2308197,16	Аналитический метод	0,10	—
6593	590078,87	2308190,32	Аналитический метод	0,10	—
6594	590077,53	2308184,07	Аналитический метод	0,10	—
6595	590069,18	2308150,18	Аналитический метод	0,10	—
6596	590069,11	2308149,88	Аналитический метод	0,10	—
6597	590065,30	2308133,52	Аналитический метод	0,10	—
6598	590046,73	2308057,92	Аналитический метод	0,10	—
6599	590046,63	2308057,48	Аналитический метод	0,10	—

ОПИСАНИЕ МЕСТОПОЛОЖЕНИЯ ГРАНИЦ

Публичный сервитут для использования земель и земельных участков в целях эксплуатации магистрального нефтепродуктопровода федерального значения "Сооружение - производственно-технологический комплекс-магистральный нефтепродуктопровод "Уфа-Петропавловск""

(наименование объекта, местоположение границ которого описано)

Сведения о местоположении границ объекта

1	2	3	4	5	6
6600	590032,78	2307996,29	Аналитический метод	0,10	—
6601	590015,86	2307921,09	Аналитический метод	0,10	—
6602	589997,25	2307849,81	Аналитический метод	0,10	—
6603	589995,24	2307842,02	Аналитический метод	0,10	—
6604	589995,13	2307841,58	Аналитический метод	0,10	—
6605	589983,86	2307794,32	Аналитический метод	0,10	—
6606	589974,87	2307760,52	Аналитический метод	0,10	—
6607	589974,81	2307760,31	Аналитический метод	0,10	—
6608	589957,98	2307694,70	Аналитический метод	0,10	—
6609	589957,94	2307694,52	Аналитический метод	0,10	—
6610	589943,44	2307636,17	Аналитический метод	0,10	—
6611	589940,27	2307623,65	Аналитический метод	0,10	—
6612	589940,20	2307623,37	Аналитический метод	0,10	—
6613	589926,14	2307565,11	Аналитический метод	0,10	—
6614	589926,02	2307564,59	Аналитический метод	0,10	—
6615	589909,98	2307491,32	Аналитический метод	0,10	—
6616	589908,71	2307486,50	Аналитический метод	0,10	—
6617	589908,61	2307486,10	Аналитический метод	0,10	—
6618	589904,00	2307467,42	Аналитический метод	0,10	—
6619	589903,93	2307467,13	Аналитический метод	0,10	—
6620	589901,10	2307455,08	Аналитический метод	0,10	—
6621	589895,79	2307434,25	Аналитический метод	0,10	—
6622	589890,29	2307413,33	Аналитический метод	0,10	—
6623	589878,03	2307369,22	Аналитический метод	0,10	—
6624	589873,40	2307353,39	Аналитический метод	0,10	—
6625	589866,16	2307330,31	Аналитический метод	0,10	—
6626	589865,88	2307329,35	Аналитический метод	0,10	—
6627	589846,33	2307256,96	Аналитический метод	0,10	—
6628	589846,23	2307256,59	Аналитический метод	0,10	—
6629	589833,75	2307207,32	Аналитический метод	0,10	—
6630	589833,56	2307206,47	Аналитический метод	0,10	—
6631	589817,53	2307132,52	Аналитический метод	0,10	—
6632	589796,16	2307044,00	Аналитический метод	0,10	—
6633	589785,15	2306999,91	Аналитический метод	0,10	—
6634	589766,39	2306924,90	Аналитический метод	0,10	—
6635	589766,32	2306924,62	Аналитический метод	0,10	—
6636	589753,19	2306869,53	Аналитический метод	0,10	—
6637	589753,14	2306869,33	Аналитический метод	0,10	—
6638	589739,67	2306810,63	Аналитический метод	0,10	—
6639	589725,28	2306751,13	Аналитический метод	0,10	—
6640	589725,24	2306750,96	Аналитический метод	0,10	—
6641	589713,30	2306700,04	Аналитический метод	0,10	—
6642	589702,29	2306653,35	Аналитический метод	0,10	—
6643	589701,53	2306650,19	Аналитический метод	0,10	—
6644	589701,45	2306649,86	Аналитический метод	0,10	—
6645	589701,37	2306649,53	Аналитический метод	0,10	—
6646	589677,73	2306550,88	Аналитический метод	0,10	—
6647	589674,75	2306538,40	Аналитический метод	0,10	—
6648	589674,37	2306536,49	Аналитический метод	0,10	—
6649	589664,17	2306471,78	Аналитический метод	0,10	—
6650	589653,76	2306420,32	Аналитический метод	0,10	—
6651	589646,81	2306387,82	Аналитический метод	0,10	—
6652	589640,38	2306362,44	Аналитический метод	0,10	—
6653	589634,36	2306340,05	Аналитический метод	0,10	—
6654	589631,70	2306330,07	Аналитический метод	0,10	—
6655	589620,48	2306288,71	Аналитический метод	0,10	—
6656	589619,88	2306286,70	Аналитический метод	0,10	—

ОПИСАНИЕ МЕСТОПОЛОЖЕНИЯ ГРАНИЦ

Публичный сервитут для использования земель и земельных участков в целях эксплуатации магистрального нефтепродуктопровода федерального значения "Сооружение - производственно-технологический комплекс-магистральный нефтепродуктопровод "Уфа-Петропавловск""

(наименование объекта, местоположение границ которого описано)

Сведения о местоположении границ объекта

1	2	3	4	5	6
6657	589619,73	2306286,19	Аналитический метод	0,10	—
6658	589615,03	2306269,35	Аналитический метод	0,10	—
6659	589614,92	2306268,95	Аналитический метод	0,10	—
6660	589603,33	2306224,62	Аналитический метод	0,10	—
6661	589594,98	2306193,57	Аналитический метод	0,10	—
6662	589587,37	2306166,71	Аналитический метод	0,10	—
6663	589587,25	2306166,26	Аналитический метод	0,10	—
6664	589579,41	2306136,47	Аналитический метод	0,10	—
6665	589562,38	2306073,31	Аналитический метод	0,10	—
6666	589539,42	2305996,88	Аналитический метод	0,10	—
6667	589539,21	2305996,17	Аналитический метод	0,10	—
6668	589516,61	2305912,06	Аналитический метод	0,10	—
6669	589516,54	2305911,79	Аналитический метод	0,10	—
6670	589499,60	2305845,78	Аналитический метод	0,10	—
6671	589499,55	2305845,58	Аналитический метод	0,10	—
6672	589482,53	2305776,94	Аналитический метод	0,10	—
6673	589482,46	2305776,62	Аналитический метод	0,10	—
6674	589476,28	2305750,22	Аналитический метод	0,10	—
6675	589460,51	2305682,88	Аналитический метод	0,10	—
6676	589445,57	2305621,93	Аналитический метод	0,10	—
6677	589434,50	2305581,47	Аналитический метод	0,10	—
6678	589419,44	2305525,91	Аналитический метод	0,10	—
6679	589418,92	2305523,57	Аналитический метод	0,10	—
6680	589410,09	2305471,71	Аналитический метод	0,10	—
6681	589409,85	2305469,89	Аналитический метод	0,10	—
6682	589408,90	2305459,96	Аналитический метод	0,10	—
6683	589408,25	2305454,17	Аналитический метод	0,10	—
6684	589408,22	2305453,87	Аналитический метод	0,10	—
6685	589406,39	2305435,76	Аналитический метод	0,10	—
6686	589406,32	2305434,93	Аналитический метод	0,10	—
6687	589399,88	2305339,46	Аналитический метод	0,10	—
6688	589398,98	2305335,30	Аналитический метод	0,10	—
6689	589396,96	2305330,45	Аналитический метод	0,10	—
6690	589392,37	2305321,86	Аналитический метод	0,10	—
6691	589392,00	2305321,14	Аналитический метод	0,10	—
6692	589387,14	2305311,29	Аналитический метод	0,10	—
6693	589386,78	2305310,54	Аналитический метод	0,10	—
6694	589384,13	2305304,70	Аналитический метод	0,10	—
6695	589382,26	2305298,56	Аналитический метод	0,10	—
6696	589379,97	2305285,00	Аналитический метод	0,10	—
6697	589379,69	2305282,74	Аналитический метод	0,10	—
6698	589378,09	2305261,81	Аналитический метод	0,10	—
6699	589378,06	2305261,36	Аналитический метод	0,10	—
6700	589373,52	2305183,26	Аналитический метод	0,10	—
6701	589373,51	2305183,12	Аналитический метод	0,10	—
6702	589370,41	2305124,28	Аналитический метод	0,10	—
6703	589369,98	2305117,00	Аналитический метод	0,10	—
6704	589369,97	2305116,84	Аналитический метод	0,10	—
6705	589369,51	2305108,00	Аналитический метод	0,10	—
6706	589367,50	2305068,30	Аналитический метод	0,10	—
6707	589365,21	2305027,44	Аналитический метод	0,10	—
6708	589365,20	2305027,29	Аналитический метод	0,10	—
6709	589356,00	2304843,01	Аналитический метод	0,10	—
6710	589352,66	2304781,76	Аналитический метод	0,10	—
6711	589352,65	2304781,62	Аналитический метод	0,10	—
6712	589349,80	2304723,28	Аналитический метод	0,10	—
6713	589347,77	2304680,35	Аналитический метод	0,10	—

ОПИСАНИЕ МЕСТОПОЛОЖЕНИЯ ГРАНИЦ

Публичный сервитут для использования земель и земельных участков в целях эксплуатации магистрального нефтепродуктопровода федерального значения "Сооружение - производственно-технологический комплекс-магистральный нефтепродуктопровод "Уфа-Петропавловск""

(наименование объекта, местоположение границ которого описано)

Сведения о местоположении границ объекта

1	2	3	4	5	6
6714	589345,01	2304624,41	Аналитический метод	0,10	—
6715	589342,45	2304584,55	Аналитический метод	0,10	—
6716	589342,43	2304584,21	Аналитический метод	0,10	—
6717	589340,72	2304550,23	Аналитический метод	0,10	—
6718	589340,39	2304546,47	Аналитический метод	0,10	—
6719	589340,32	2304545,60	Аналитический метод	0,10	—
6720	589338,04	2304502,21	Аналитический метод	0,10	—
6721	589336,35	2304468,67	Аналитический метод	0,10	—
6722	589336,35	2304468,56	Аналитический метод	0,10	—
6723	589336,12	2304463,74	Аналитический метод	0,10	—
6724	589333,46	2304419,40	Аналитический метод	0,10	—
6725	589333,46	2304419,30	Аналитический метод	0,10	—
6726	589330,33	2304363,26	Аналитический метод	0,10	—
6727	589330,31	2304362,81	Аналитический метод	0,10	—
6728	589328,63	2304318,46	Аналитический метод	0,10	—
6729	589327,98	2304308,55	Аналитический метод	0,10	—
6730	589326,20	2304291,13	Аналитический метод	0,10	—
6731	589323,69	2304275,05	Аналитический метод	0,10	—
6732	589320,97	2304262,29	Аналитический метод	0,10	—
6733	589318,26	2304251,22	Аналитический метод	0,10	—
6734	589309,76	2304219,75	Аналитический метод	0,10	—
6735	589293,61	2304161,46	Аналитический метод	0,10	—
6736	589293,58	2304161,35	Аналитический метод	0,10	—
6737	589276,93	2304100,27	Аналитический метод	0,10	—
6738	589276,87	2304100,06	Аналитический метод	0,10	—
6739	589263,38	2304048,74	Аналитический метод	0,10	—
6740	589242,95	2303980,35	Аналитический метод	0,10	—
6741	589242,82	2303979,88	Аналитический метод	0,10	—
6742	589201,64	2303831,48	Аналитический метод	0,10	—
6743	589201,27	2303829,97	Аналитический метод	0,10	—
6744	589200,11	2303824,49	Аналитический метод	0,10	—
6745	589188,42	2303777,44	Аналитический метод	0,10	—
6746	589176,64	2303733,57	Аналитический метод	0,10	—
6747	589161,61	2303681,97	Аналитический метод	0,10	—
6748	589161,56	2303681,81	Аналитический метод	0,10	—
6749	589142,70	2303615,44	Аналитический метод	0,10	—
6750	589142,64	2303615,23	Аналитический метод	0,10	—
6751	589125,54	2303553,00	Аналитический метод	0,10	—
6752	589112,76	2303508,75	Аналитический метод	0,10	—
6753	589112,65	2303508,35	Аналитический метод	0,10	—
6754	589104,87	2303479,66	Аналитический метод	0,10	—
6755	589092,02	2303432,43	Аналитический метод	0,10	—
6756	589070,10	2303355,08	Аналитический метод	0,10	—
6757	589070,05	2303354,91	Аналитический метод	0,10	—
6758	589055,96	2303303,76	Аналитический метод	0,10	—
6759	589029,82	2303208,96	Аналитический метод	0,10	—
6760	589005,08	2303121,59	Аналитический метод	0,10	—
6761	589005,01	2303121,31	Аналитический метод	0,10	—
6762	588983,02	2303040,17	Аналитический метод	0,10	—
6763	588982,99	2303040,05	Аналитический метод	0,10	—
6764	588962,04	2302961,26	Аналитический метод	0,10	—
6765	588939,65	2302884,37	Аналитический метод	0,10	—
6766	588918,38	2302812,35	Аналитический метод	0,10	—
6767	588918,14	2302811,47	Аналитический метод	0,10	—
6768	588892,85	2302712,68	Аналитический метод	0,10	—
6769	588884,04	2302679,58	Аналитический метод	0,10	—
6770	588883,19	2302676,41	Аналитический метод	0,10	—

ОПИСАНИЕ МЕСТОПОЛОЖЕНИЯ ГРАНИЦ

Публичный сервитут для использования земель и земельных участков в целях эксплуатации магистрального нефтепродуктопровода федерального значения "Сооружение - производственно-технологический комплекс-магистральный нефтепродуктопровод "Уфа-Петропавловск""

(наименование объекта, местоположение границ которого описано)

Сведения о местоположении границ объекта

1	2	3	4	5	6
6771	588883,15	2302676,29	Аналитический метод	0,10	—
6772	588873,12	2302638,21	Аналитический метод	0,10	—
6773	588862,65	2302598,00	Аналитический метод	0,10	—
6774	588843,34	2302526,89	Аналитический метод	0,10	—
6775	588834,69	2302496,01	Аналитический метод	0,10	—
6776	588820,48	2302444,83	Аналитический метод	0,10	—
6777	588816,80	2302431,49	Аналитический метод	0,10	—
6778	588808,98	2302403,12	Аналитический метод	0,10	—
6779	588807,71	2302398,62	Аналитический метод	0,10	—
6780	588792,84	2302346,56	Аналитический метод	0,10	—
6781	588774,54	2302281,90	Аналитический метод	0,10	—
6782	588774,51	2302281,79	Аналитический метод	0,10	—
6783	588757,28	2302219,76	Аналитический метод	0,10	—
6784	588739,84	2302156,39	Аналитический метод	0,10	—
6785	588739,78	2302156,16	Аналитический метод	0,10	—
6786	588723,29	2302093,90	Аналитический метод	0,10	—
6787	588705,73	2302029,13	Аналитический метод	0,10	—
6788	588687,11	2301965,92	Аналитический метод	0,10	—
6789	588687,08	2301965,82	Аналитический метод	0,10	—
6790	588667,79	2301899,34	Аналитический метод	0,10	—
6791	588667,71	2301899,08	Аналитический метод	0,10	—
6792	588650,49	2301837,18	Аналитический метод	0,10	—
6793	588650,34	2301836,58	Аналитический метод	0,10	—
6794	588635,13	2301776,19	Аналитический метод	0,10	—
6795	588620,31	2301719,70	Аналитический метод	0,10	—
6796	588607,03	2301670,47	Аналитический метод	0,10	—
6797	588592,14	2301617,24	Аналитический метод	0,10	—
6798	588592,08	2301617,00	Аналитический метод	0,10	—
6799	588578,14	2301565,17	Аналитический метод	0,10	—
6800	588571,56	2301541,87	Аналитический метод	0,10	—
6801	588557,46	2301492,16	Аналитический метод	0,10	—
6802	588541,06	2301435,00	Аналитический метод	0,10	—
6803	588541,00	2301434,78	Аналитический метод	0,10	—
6804	588522,01	2301366,27	Аналитический метод	0,10	—
6805	588505,36	2301305,44	Аналитический метод	0,10	—
6806	588487,34	2301239,31	Аналитический метод	0,10	—
6807	588470,81	2301179,39	Аналитический метод	0,10	—
6808	588454,20	2301119,42	Аналитический метод	0,10	—
6809	588430,93	2301036,30	Аналитический метод	0,10	—
6810	588430,82	2301035,86	Аналитический метод	0,10	—
6811	588409,96	2300955,79	Аналитический метод	0,10	—
6812	588388,60	2300877,90	Аналитический метод	0,10	—
6813	588368,05	2300802,78	Аналитический метод	0,10	—
6814	588346,67	2300728,07	Аналитический метод	0,10	—
6815	588346,55	2300727,62	Аналитический метод	0,10	—
6816	588333,68	2300679,20	Аналитический метод	0,10	—
6817	588333,61	2300678,94	Аналитический метод	0,10	—
6818	588330,09	2300665,10	Аналитический метод	0,10	—
6819	588308,47	2300591,27	Аналитический метод	0,10	—
6820	588308,27	2300590,55	Аналитический метод	0,10	—
6821	588295,56	2300541,75	Аналитический метод	0,10	—
6822	588288,66	2300515,14	Аналитический метод	0,10	—
6823	588269,47	2300447,94	Аналитический метод	0,10	—
6824	588269,39	2300447,67	Аналитический метод	0,10	—
6825	588245,66	2300360,84	Аналитический метод	0,10	—
6826	588221,70	2300275,16	Аналитический метод	0,10	—
6827	588200,88	2300199,89	Аналитический метод	0,10	—

ОПИСАНИЕ МЕСТОПОЛОЖЕНИЯ ГРАНИЦ

Публичный сервитут для использования земель и земельных участков в целях эксплуатации магистрального нефтепродуктопровода федерального значения "Сооружение - производственно-технологический комплекс-магистральный нефтепродуктопровод "Уфа-Петропавловск""

(наименование объекта, местоположение границ которого описано)

Сведения о местоположении границ объекта

1	2	3	4	5	6
6828	588177,43	2300115,09	Аналитический метод	0,10	—
6829	588154,53	2300032,92	Аналитический метод	0,10	—
6830	588132,12	2299953,66	Аналитический метод	0,10	—
6831	588132,09	2299953,56	Аналитический метод	0,10	—
6832	588109,28	2299871,56	Аналитический метод	0,10	—
6833	588086,52	2299789,22	Аналитический метод	0,10	—
6834	588067,85	2299721,88	Аналитический метод	0,10	—
6835	588042,42	2299629,98	Аналитический метод	0,10	—
6836	588040,56	2299623,20	Аналитический метод	0,10	—
6837	588013,34	2299631,10	Аналитический метод	0,10	—
6838	588007,17	2299630,89	Аналитический метод	0,10	—
6839	588002,24	2299626,98	Аналитический метод	0,10	—
6840	587977,58	2299589,25	Аналитический метод	0,10	—
6841	587977,29	2299588,75	Аналитический метод	0,10	—
6842	587973,10	2299588,75	Аналитический метод	0,10	—
6843	587967,88	2299584,38	Аналитический метод	0,10	—
6844	587966,93	2299582,11	Аналитический метод	0,10	—
6845	587949,20	2299519,47	Аналитический метод	0,10	—
6846	587948,97	2299515,03	Аналитический метод	0,10	—
6847	587952,37	2299509,14	Аналитический метод	0,10	—
6848	587955,68	2299507,30	Аналитический метод	0,10	—
6849	587983,63	2299498,18	Аналитический метод	0,10	—
6850	587986,72	2299497,69	Аналитический метод	0,10	—
6851	587993,12	2299500,02	Аналитический метод	0,10	—
6852	587996,52	2299505,91	Аналитический метод	0,10	—
6853	587995,34	2299512,62	Аналитический метод	0,10	—
6854	587990,12	2299516,99	Аналитический метод	0,10	—
6855	587989,81	2299517,10	Аналитический метод	0,10	—
6856	587970,95	2299523,25	Аналитический метод	0,10	—
6857	587975,82	2299540,46	Аналитический метод	0,10	—
6858	587977,32	2299537,85	Аналитический метод	0,10	—
6859	587983,72	2299535,52	Аналитический метод	0,10	—
6860	587990,12	2299537,85	Аналитический метод	0,10	—
6861	587993,52	2299543,74	Аналитический метод	0,10	—
6862	587993,52	2299547,17	Аналитический метод	0,10	—
6863	587990,33	2299565,56	Аналитический метод	0,10	—
6864	587991,85	2299573,80	Аналитический метод	0,10	—
6865	587991,57	2299575,39	Аналитический метод	0,10	—
6866	587992,89	2299575,87	Аналитический метод	0,10	—
6867	587994,82	2299578,05	Аналитический метод	0,10	—
6868	588015,18	2299609,25	Аналитический метод	0,10	—
6869	588035,17	2299603,54	Аналитический метод	0,10	—
6870	588034,28	2299600,29	Аналитический метод	0,10	—
6871	588032,45	2299593,78	Аналитический метод	0,10	—
6872	588004,92	2299494,46	Аналитический метод	0,10	—
6873	588004,88	2299494,33	Аналитический метод	0,10	—
6874	587988,93	2299435,50	Аналитический метод	0,10	—
6875	587981,03	2299406,65	Аналитический метод	0,10	—
6876	587956,84	2299317,18	Аналитический метод	0,10	—
6877	587956,77	2299316,88	Аналитический метод	0,10	—
6878	587942,35	2299260,79	Аналитический метод	0,10	—
6879	587927,40	2299202,51	Аналитический метод	0,10	—
6880	587925,19	2299194,44	Аналитический метод	0,10	—
6881	587915,00	2299156,92	Аналитический метод	0,10	—
6882	587896,34	2299089,24	Аналитический метод	0,10	—
6883	587875,25	2299012,25	Аналитический метод	0,10	—
6884	587855,87	2298940,83	Аналитический метод	0,10	—

ОПИСАНИЕ МЕСТОПОЛОЖЕНИЯ ГРАНИЦ

Публичный сервитут для использования земель и земельных участков в целях эксплуатации магистрального нефтепродуктопровода федерального значения "Сооружение - производственно-технологический комплекс-магистральный нефтепродуктопровод "Уфа-Петропавловск""

(наименование объекта, местоположение границ которого описано)

Сведения о местоположении границ объекта

1	2	3	4	5	6
6885	587835,04	2298865,60	Аналитический метод	0,10	—
6886	587814,18	2298789,71	Аналитический метод	0,10	—
6887	587790,65	2298704,62	Аналитический метод	0,10	—
6888	587769,19	2298628,58	Аналитический метод	0,10	—
6889	587769,15	2298628,44	Аналитический метод	0,10	—
6890	587765,10	2298613,77	Аналитический метод	0,10	—
6891	587761,86	2298602,18	Аналитический метод	0,10	—
6892	587747,41	2298549,89	Аналитический метод	0,10	—
6893	587723,96	2298465,94	Аналитический метод	0,10	—
6894	587704,76	2298397,15	Аналитический метод	0,10	—
6895	587683,40	2298322,05	Аналитический метод	0,10	—
6896	587683,37	2298321,92	Аналитический метод	0,10	—
6897	587662,67	2298247,68	Аналитический метод	0,10	—
6898	587643,23	2298176,92	Аналитический метод	0,10	—
6899	587625,68	2298113,53	Аналитический метод	0,10	—
6900	587608,01	2298048,81	Аналитический метод	0,10	—
6901	587606,77	2298044,89	Аналитический метод	0,10	—
6902	587606,51	2298043,99	Аналитический метод	0,10	—
6903	587586,56	2297971,33	Аналитический метод	0,10	—
6904	587566,45	2297897,73	Аналитический метод	0,10	—
6905	587566,43	2297897,63	Аналитический метод	0,10	—
6906	587548,13	2297829,57	Аналитический метод	0,10	—
6907	587529,17	2297760,42	Аналитический метод	0,10	—
6908	587529,14	2297760,32	Аналитический метод	0,10	—
6909	587510,86	2297692,59	Аналитический метод	0,10	—
6910	587492,30	2297625,50	Аналитический метод	0,10	—
6911	587471,92	2297552,05	Аналитический метод	0,10	—
6912	587471,88	2297551,91	Аналитический метод	0,10	—
6913	587452,78	2297481,42	Аналитический метод	0,10	—
6914	587432,84	2297410,17	Аналитический метод	0,10	—
6915	587411,62	2297334,58	Аналитический метод	0,10	—
6916	587411,55	2297334,33	Аналитический метод	0,10	—
6917	587391,69	2297260,59	Аналитический метод	0,10	—
6918	587365,26	2297167,27	Аналитический метод	0,10	—
6919	587365,22	2297167,10	Аналитический метод	0,10	—
6920	587345,12	2297094,19	Аналитический метод	0,10	—
6921	587319,51	2297003,25	Аналитический метод	0,10	—
6922	587319,45	2297003,02	Аналитический метод	0,10	—
6923	587299,33	2296928,81	Аналитический метод	0,10	—
6924	587272,71	2296832,01	Аналитический метод	0,10	—
6925	587253,11	2296760,65	Аналитический метод	0,10	—
6926	587236,88	2296702,20	Аналитический метод	0,10	—
6927	587231,25	2296681,84	Аналитический метод	0,10	—
6928	587209,83	2296604,93	Аналитический метод	0,10	—
6929	587191,73	2296539,10	Аналитический метод	0,10	—
6930	587169,77	2296459,65	Аналитический метод	0,10	—
6931	587149,19	2296386,05	Аналитический метод	0,10	—
6932	587128,46	2296310,82	Аналитический метод	0,10	—
6933	587108,55	2296239,94	Аналитический метод	0,10	—
6934	587108,51	2296239,79	Аналитический метод	0,10	—
6935	587088,43	2296166,59	Аналитический метод	0,10	—
6936	587067,55	2296090,82	Аналитический метод	0,10	—
6937	587045,53	2296012,25	Аналитический метод	0,10	—
6938	587022,92	2295930,83	Аналитический метод	0,10	—
6939	587022,89	2295930,72	Аналитический метод	0,10	—
6940	587000,22	2295847,62	Аналитический метод	0,10	—
6941	586978,61	2295770,18	Аналитический метод	0,10	—

ОПИСАНИЕ МЕСТОПОЛОЖЕНИЯ ГРАНИЦ

Публичный сервитут для использования земель и земельных участков в целях эксплуатации магистрального нефтепродуктопровода федерального значения "Сооружение - производственно-технологический комплекс-магистральный нефтепродуктопровод "Уфа-Петропавловск""

(наименование объекта, местоположение границ которого описано)

Сведения о местоположении границ объекта

1	2	3	4	5	6
6942	586967,80	2295731,47	Аналитический метод	0,10	—
6943	586958,42	2295698,14	Аналитический метод	0,10	—
6944	586953,61	2295681,17	Аналитический метод	0,10	—
6945	586953,40	2295680,36	Аналитический метод	0,10	—
6946	586951,78	2295673,81	Аналитический метод	0,10	—
6947	586950,08	2295667,81	Аналитический метод	0,10	—
6948	586949,86	2295666,99	Аналитический метод	0,10	—
6949	586940,76	2295630,04	Аналитический метод	0,10	—
6950	586929,34	2295592,94	Аналитический метод	0,10	—
6951	586929,18	2295592,39	Аналитический метод	0,10	—
6952	586907,94	2295517,28	Аналитический метод	0,10	—
6953	586888,41	2295447,28	Аналитический метод	0,10	—
6954	586862,63	2295355,46	Аналитический метод	0,10	—
6955	586838,93	2295270,76	Аналитический метод	0,10	—
6956	586817,29	2295192,69	Аналитический метод	0,10	—
6957	586794,74	2295112,70	Аналитический метод	0,10	—
6958	586794,70	2295112,56	Аналитический метод	0,10	—
6959	586772,20	2295030,88	Аналитический метод	0,10	—
6960	586750,41	2294951,61	Аналитический метод	0,10	—
6961	586729,27	2294874,08	Аналитический метод	0,10	—
6962	586712,07	2294810,12	Аналитический метод	0,10	—
6963	586698,40	2294759,51	Аналитический метод	0,10	—
6964	586693,38	2294741,38	Аналитический метод	0,10	—
6965	586693,35	2294741,25	Аналитический метод	0,10	—
6966	586666,86	2294643,56	Аналитический метод	0,10	—
6967	586643,37	2294556,19	Аналитический метод	0,10	—
6968	586634,73	2294524,81	Аналитический метод	0,10	—
6969	586634,67	2294524,59	Аналитический метод	0,10	—
6970	586626,19	2294492,65	Аналитический метод	0,10	—
6971	586625,16	2294488,93	Аналитический метод	0,10	—
6972	586625,11	2294488,73	Аналитический метод	0,10	—
6973	586605,03	2294413,60	Аналитический метод	0,10	—
6974	586580,25	2294320,81	Аналитический метод	0,10	—
6975	586559,14	2294245,26	Аналитический метод	0,10	—
6976	586538,91	2294173,21	Аналитический метод	0,10	—
6977	586538,86	2294173,03	Аналитический метод	0,10	—
6978	586518,26	2294097,53	Аналитический метод	0,10	—
6979	586496,70	2294018,29	Аналитический метод	0,10	—
6980	586475,54	2293942,56	Аналитический метод	0,10	—
6981	586453,66	2293863,54	Аналитический метод	0,10	—
6982	586453,64	2293863,44	Аналитический метод	0,10	—
6983	586432,83	2293787,14	Аналитический метод	0,10	—
6984	586412,43	2293712,45	Аналитический метод	0,10	—
6985	586387,27	2293621,17	Аналитический метод	0,10	—
6986	586366,08	2293543,63	Аналитический метод	0,10	—
6987	586345,55	2293467,54	Аналитический метод	0,10	—
6988	586325,99	2293396,89	Аналитический метод	0,10	—
6989	586313,67	2293352,66	Аналитический метод	0,10	—
6990	586313,61	2293352,45	Аналитический метод	0,10	—
6991	586294,90	2293283,05	Аналитический метод	0,10	—
6992	586275,55	2293212,98	Аналитический метод	0,10	—
6993	586255,19	2293140,50	Аналитический метод	0,10	—
6994	586255,10	2293140,16	Аналитический метод	0,10	—
6995	586241,52	2293089,13	Аналитический метод	0,10	—
6996	586224,60	2293026,74	Аналитический метод	0,10	—
6997	586202,53	2292945,02	Аналитический метод	0,10	—
6998	586182,70	2292871,55	Аналитический метод	0,10	—

ОПИСАНИЕ МЕСТОПОЛОЖЕНИЯ ГРАНИЦ

Публичный сервитут для использования земель и земельных участков в целях эксплуатации магистрального нефтепродуктопровода федерального значения "Сооружение - производственно-технологический комплекс-магистральный нефтепродуктопровод "Уфа-Петропавловск""

(наименование объекта, местоположение границ которого описано)

Сведения о местоположении границ объекта

1	2	3	4	5	6
6999	586165,69	2292809,42	Аналитический метод	0,10	—
7000	586160,78	2292791,58	Аналитический метод	0,10	—
7001	586138,07	2292710,55	Аналитический метод	0,10	—
7002	586113,33	2292622,87	Аналитический метод	0,10	—
7003	586099,86	2292574,77	Аналитический метод	0,10	—
7004	586099,83	2292574,65	Аналитический метод	0,10	—
7005	586083,08	2292513,63	Аналитический метод	0,10	—
7006	586070,92	2292470,28	Аналитический метод	0,10	—
7007	586056,16	2292418,21	Аналитический метод	0,10	—
7008	586054,62	2292413,91	Аналитический метод	0,10	—
7009	586054,04	2292412,08	Аналитический метод	0,10	—
7010	586025,36	2292307,98	Аналитический метод	0,10	—
7011	586001,87	2292223,05	Аналитический метод	0,10	—
7012	586001,28	2292220,30	Аналитический метод	0,10	—
7013	585989,40	2292145,20	Аналитический метод	0,10	—
7014	585979,19	2292105,61	Аналитический метод	0,10	—
7015	585943,77	2292007,25	Аналитический метод	0,10	—
7016	585943,25	2292005,67	Аналитический метод	0,10	—
7017	585926,02	2291945,52	Аналитический метод	0,10	—
7018	585925,98	2291945,37	Аналитический метод	0,10	—
7019	585916,90	2291912,91	Аналитический метод	0,10	—
7020	585907,20	2291878,87	Аналитический метод	0,10	—
7021	585899,85	2291854,26	Аналитический метод	0,10	—
7022	585894,34	2291836,46	Аналитический метод	0,10	—
7023	585893,88	2291834,97	Аналитический метод	0,10	—
7024	585893,74	2291834,50	Аналитический метод	0,10	—
7025	585888,98	2291818,10	Аналитический метод	0,10	—
7026	585870,63	2291760,53	Аналитический метод	0,10	—
7027	585843,63	2291704,22	Аналитический метод	0,10	—
7028	585805,46	2291636,51	Аналитический метод	0,10	—
7029	585805,36	2291636,33	Аналитический метод	0,10	—
7030	585750,19	2291536,46	Аналитический метод	0,10	—
7031	585704,83	2291453,66	Аналитический метод	0,10	—
7032	585682,55	2291413,25	Аналитический метод	0,10	—
7033	585647,06	2291348,35	Аналитический метод	0,10	—
7034	585607,36	2291276,13	Аналитический метод	0,10	—
7035	585568,40	2291204,62	Аналитический метод	0,10	—
7036	585526,07	2291126,81	Аналитический метод	0,10	—
7037	585477,74	2291042,44	Аналитический метод	0,10	—
7038	585477,61	2291042,20	Аналитический метод	0,10	—
7039	585448,15	2290989,46	Аналитический метод	0,10	—
7040	585426,55	2290951,16	Аналитический метод	0,10	—
7041	585405,69	2290914,05	Аналитический метод	0,10	—
7042	585405,63	2290913,93	Аналитический метод	0,10	—
7043	585372,65	2290854,52	Аналитический метод	0,10	—
7044	585372,54	2290854,33	Аналитический метод	0,10	—
7045	585332,97	2290781,57	Аналитический метод	0,10	—
7046	585263,54	2290654,92	Аналитический метод	0,10	—
7047	585229,24	2290592,45	Аналитический метод	0,10	—
7048	585192,86	2290526,94	Аналитический метод	0,10	—
7049	585144,80	2290439,99	Аналитический метод	0,10	—
7050	585108,47	2290374,63	Аналитический метод	0,10	—
7051	585074,26	2290313,41	Аналитический метод	0,10	—
7052	585074,13	2290313,18	Аналитический метод	0,10	—
7053	585013,07	2290201,16	Аналитический метод	0,10	—
7054	585010,44	2290196,54	Аналитический метод	0,10	—
7055	585010,28	2290196,25	Аналитический метод	0,10	—

ОПИСАНИЕ МЕСТОПОЛОЖЕНИЯ ГРАНИЦ

Публичный сервитут для использования земель и земельных участков в целях эксплуатации магистрального нефтепродуктопровода федерального значения "Сооружение - производственно-технологический комплекс-магистральный нефтепродуктопровод "Уфа-Петропавловск""

(наименование объекта, местоположение границ которого описано)

Сведения о местоположении границ объекта

1	2	3	4	5	6
7056	584977,81	2290137,27	Аналитический метод	0,10	—
7057	584935,96	2290061,28	Аналитический метод	0,10	—
7058	584887,96	2289974,26	Аналитический метод	0,10	—
7059	584850,48	2289906,50	Аналитический метод	0,10	—
7060	584814,48	2289841,54	Аналитический метод	0,10	—
7061	584814,43	2289841,45	Аналитический метод	0,10	—
7062	584777,24	2289773,74	Аналитический метод	0,10	—
7063	584740,07	2289706,35	Аналитический метод	0,10	—
7064	584706,70	2289645,37	Аналитический метод	0,10	—
7065	584668,80	2289576,71	Аналитический метод	0,10	—
7066	584634,78	2289515,33	Аналитический метод	0,10	—
7067	584594,47	2289443,58	Аналитический метод	0,10	—
7068	584568,06	2289396,48	Аналитический метод	0,10	—
7069	584531,63	2289331,04	Аналитический метод	0,10	—
7070	584502,84	2289278,81	Аналитический метод	0,10	—
7071	584462,17	2289205,77	Аналитический метод	0,10	—
7072	584441,78	2289168,85	Аналитический метод	0,10	—
7073	584428,33	2289144,48	Аналитический метод	0,10	—
7074	584395,00	2289083,98	Аналитический метод	0,10	—
7075	584351,72	2289006,01	Аналитический метод	0,10	—
7076	584324,76	2288957,88	Аналитический метод	0,10	—
7077	584292,44	2288899,93	Аналитический метод	0,10	—
7078	584261,81	2288845,24	Аналитический метод	0,10	—
7079	584261,71	2288845,06	Аналитический метод	0,10	—
7080	584222,15	2288773,01	Аналитический метод	0,10	—
7081	584190,05	2288714,95	Аналитический метод	0,10	—
7082	584154,79	2288650,96	Аналитический метод	0,10	—
7083	584123,11	2288593,48	Аналитический метод	0,10	—
7084	584091,42	2288535,42	Аналитический метод	0,10	—
7085	584051,38	2288463,16	Аналитический метод	0,10	—
7086	584016,15	2288399,29	Аналитический метод	0,10	—
7087	583983,84	2288340,59	Аналитический метод	0,10	—
7088	583983,75	2288340,42	Аналитический метод	0,10	—
7089	583980,55	2288334,50	Аналитический метод	0,10	—
7090	583958,57	2288294,37	Аналитический метод	0,10	—
7091	583948,56	2288276,04	Аналитический метод	0,10	—
7092	583915,19	2288215,57	Аналитический метод	0,10	—
7093	583883,02	2288157,17	Аналитический метод	0,10	—
7094	583847,12	2288092,80	Аналитический метод	0,10	—
7095	583812,35	2288030,66	Аналитический метод	0,10	—
7096	583783,27	2287978,38	Аналитический метод	0,10	—
7097	583736,73	2287894,92	Аналитический метод	0,10	—
7098	583701,59	2287832,46	Аналитический метод	0,10	—
7099	583644,34	2287729,79	Аналитический метод	0,10	—
7100	583598,10	2287646,60	Аналитический метод	0,10	—
7101	583545,32	2287551,21	Аналитический метод	0,10	—
7102	583545,20	2287550,98	Аналитический метод	0,10	—
7103	583494,90	2287457,84	Аналитический метод	0,10	—
7104	583470,63	2287413,51	Аналитический метод	0,10	—
7105	583464,68	2287402,75	Аналитический метод	0,10	—
7106	583464,61	2287402,63	Аналитический метод	0,10	—
7107	583433,12	2287344,96	Аналитический метод	0,10	—
7108	583387,55	2287262,78	Аналитический метод	0,10	—
7109	583346,80	2287190,35	Аналитический метод	0,10	—
7110	583346,72	2287190,21	Аналитический метод	0,10	—
7111	583296,16	2287098,90	Аналитический метод	0,10	—
7112	583296,11	2287098,80	Аналитический метод	0,10	—

ОПИСАНИЕ МЕСТОПОЛОЖЕНИЯ ГРАНИЦ

Публичный сервитут для использования земель и земельных участков в целях эксплуатации магистрального нефтепродуктопровода федерального значения "Сооружение - производственно-технологический комплекс-магистральный нефтепродуктопровод "Уфа-Петропавловск""

(наименование объекта, местоположение границ которого описано)

Сведения о местоположении границ объекта

1	2	3	4	5	6
7113	583246,69	2287008,61	Аналитический метод	0,10	—
7114	583189,17	2286902,68	Аналитический метод	0,10	—
7115	583134,36	2286801,02	Аналитический метод	0,10	—
7116	583133,82	2286799,97	Аналитический метод	0,10	—
7117	583117,67	2286766,30	Аналитический метод	0,10	—
7118	583117,22	2286765,30	Аналитический метод	0,10	—
7119	583114,23	2286758,29	Аналитический метод	0,10	—
7120	583114,00	2286757,74	Аналитический метод	0,10	—
7121	583104,96	2286735,07	Аналитический метод	0,10	—
7122	583104,78	2286734,58	Аналитический метод	0,10	—
7123	583093,13	2286703,48	Аналитический метод	0,10	—
7124	583092,73	2286702,33	Аналитический метод	0,10	—
7125	583047,11	2286559,67	Аналитический метод	0,10	—
7126	583046,88	2286558,93	Аналитический метод	0,10	—
7127	583028,24	2286493,77	Аналитический метод	0,10	—
7128	583024,52	2286480,85	Аналитический метод	0,10	—
7129	583024,43	2286480,54	Аналитический метод	0,10	—
7130	583010,19	2286428,61	Аналитический метод	0,10	—
7131	582987,12	2286343,22	Аналитический метод	0,10	—
7132	582987,06	2286342,99	Аналитический метод	0,10	—
7133	582964,85	2286257,59	Аналитический метод	0,10	—
7134	582964,74	2286257,12	Аналитический метод	0,10	—
7135	582944,87	2286174,19	Аналитический метод	0,10	—
7136	582924,77	2286116,08	Аналитический метод	0,10	—
7137	582923,54	2286113,20	Аналитический метод	0,10	—
7138	582914,96	2286097,11	Аналитический метод	0,10	—
7139	582908,49	2286086,11	Аналитический метод	0,10	—
7140	582870,38	2286022,82	Аналитический метод	0,10	—
7141	582870,32	2286022,73	Аналитический метод	0,10	—
7142	582822,70	2285942,91	Аналитический метод	0,10	—
7143	582795,12	2285899,33	Аналитический метод	0,10	—
7144	582794,95	2285899,06	Аналитический метод	0,10	—
7145	582755,98	2285835,69	Аналитический метод	0,10	—
7146	582715,95	2285770,42	Аналитический метод	0,10	—
7147	582715,70	2285770,01	Аналитический метод	0,10	—
7148	582683,23	2285714,66	Аналитический метод	0,10	—
7149	582644,14	2285648,40	Аналитический метод	0,10	—
7150	582600,70	2285577,67	Аналитический метод	0,10	—
7151	582600,51	2285577,35	Аналитический метод	0,10	—
7152	582590,65	2285560,74	Аналитический метод	0,10	—
7153	582590,56	2285560,58	Аналитический метод	0,10	—
7154	582585,54	2285552,00	Аналитический метод	0,10	—
7155	582572,48	2285530,62	Аналитический метод	0,10	—
7156	582572,19	2285530,13	Аналитический метод	0,10	—
7157	582566,90	2285521,02	Аналитический метод	0,10	—
7158	582566,68	2285520,62	Аналитический метод	0,10	—
7159	582563,63	2285515,12	Аналитический метод	0,10	—
7160	582542,17	2285479,53	Аналитический метод	0,10	—
7161	582542,06	2285479,34	Аналитический метод	0,10	—
7162	582495,25	2285400,24	Аналитический метод	0,10	—
7163	582433,66	2285300,74	Аналитический метод	0,10	—
7164	582433,48	2285300,45	Аналитический метод	0,10	—
7165	582389,60	2285227,31	Аналитический метод	0,10	—
7166	582389,47	2285227,10	Аналитический метод	0,10	—
7167	582345,96	2285152,99	Аналитический метод	0,10	—
7168	582308,74	2285092,83	Аналитический метод	0,10	—
7169	582308,61	2285092,62	Аналитический метод	0,10	—

ОПИСАНИЕ МЕСТОПОЛОЖЕНИЯ ГРАНИЦ

Публичный сервитут для использования земель и земельных участков в целях эксплуатации магистрального нефтепродуктопровода федерального значения "Сооружение - производственно-технологический комплекс-магистральный нефтепродуктопровод "Уфа-Петропавловск""

(наименование объекта, местоположение границ которого описано)

Сведения о местоположении границ объекта

1	2	3	4	5	6
7170	582261,14	2285014,17	Аналитический метод	0,10	—
7171	582217,15	2284941,79	Аналитический метод	0,10	—
7172	582217,08	2284941,67	Аналитический метод	0,10	—
7173	582189,60	2284895,88	Аналитический метод	0,10	—
7174	582137,12	2284828,55	Аналитический метод	0,10	—
7175	582097,48	2284837,30	Аналитический метод	0,10	—
7176	582083,57	2284836,38	Аналитический метод	0,10	—
7177	582070,49	2284825,42	Аналитический метод	0,10	—
7178	582070,32	2284825,12	Аналитический метод	0,10	—
7179	581986,79	2284675,73	Аналитический метод	0,10	—
7180	581984,00	2284659,22	Аналитический метод	0,10	—
7181	581989,70	2284647,23	Аналитический метод	0,10	—
7182	582012,11	2284621,21	Аналитический метод	0,10	—
7183	582007,14	2284595,13	Аналитический метод	0,10	—
7184	581965,02	2284523,71	Аналитический метод	0,10	—
7185	581928,38	2284461,33	Аналитический метод	0,10	—
7186	581895,24	2284406,62	Аналитический метод	0,10	—
7187	581866,81	2284359,64	Аналитический метод	0,10	—
7188	581866,68	2284359,42	Аналитический метод	0,10	—
7189	581828,92	2284295,56	Аналитический метод	0,10	—
7190	581790,28	2284231,34	Аналитический метод	0,10	—
7191	581737,98	2284144,29	Аналитический метод	0,10	—
7192	581685,32	2284058,54	Аналитический метод	0,10	—
7193	581685,23	2284058,38	Аналитический метод	0,10	—
7194	581643,75	2283989,75	Аналитический метод	0,10	—
7195	581595,35	2283910,08	Аналитический метод	0,10	—
7196	581567,49	2283864,87	Аналитический метод	0,10	—
7197	581558,51	2283850,35	Аналитический метод	0,10	—
7198	581558,37	2283850,13	Аналитический метод	0,10	—
7199	581538,68	2283817,57	Аналитический метод	0,10	—
7200	581489,89	2283737,25	Аналитический метод	0,10	—
7201	581441,24	2283656,54	Аналитический метод	0,10	—
7202	581385,96	2283565,50	Аналитический метод	0,10	—
7203	581327,09	2283468,35	Аналитический метод	0,10	—
7204	581299,60	2283425,16	Аналитический метод	0,10	—
7205	581299,19	2283424,48	Аналитический метод	0,10	—
7206	581293,45	2283414,79	Аналитический метод	0,10	—
7207	581229,02	2283306,90	Аналитический метод	0,10	—
7208	581211,24	2283277,34	Аналитический метод	0,10	—
7209	581211,17	2283277,22	Аналитический метод	0,10	—
7210	581174,04	2283214,67	Аналитический метод	0,10	—
7211	581173,95	2283214,52	Аналитический метод	0,10	—
7212	581164,71	2283198,70	Аналитический метод	0,10	—
7213	581160,59	2283192,07	Аналитический метод	0,10	—
7214	581160,17	2283191,38	Аналитический метод	0,10	—
7215	581159,95	2283190,98	Аналитический метод	0,10	—
7216	581158,22	2283187,85	Аналитический метод	0,10	—
7217	581140,68	2283159,01	Аналитический метод	0,10	—
7218	581140,59	2283158,87	Аналитический метод	0,10	—
7219	581104,00	2283097,76	Аналитический метод	0,10	—
7220	581101,23	2283093,11	Аналитический метод	0,10	—
7221	581101,06	2283092,81	Аналитический метод	0,10	—
7222	581100,77	2283092,29	Аналитический метод	0,10	—
7223	581098,74	2283088,57	Аналитический метод	0,10	—
7224	581079,37	2283055,46	Аналитический метод	0,10	—
7225	581070,13	2283040,25	Аналитический метод	0,10	—
7226	581056,77	2283018,19	Аналитический метод	0,10	—

ОПИСАНИЕ МЕСТОПОЛОЖЕНИЯ ГРАНИЦ

Публичный сервитут для использования земель и земельных участков в целях эксплуатации магистрального нефтепродуктопровода федерального значения "Сооружение - производственно-технологический комплекс-магистральный нефтепродуктопровод "Уфа-Петропавловск""

(наименование объекта, местоположение границ которого описано)

Сведения о местоположении границ объекта

1	2	3	4	5	6
7227	581047,78	2283003,28	Аналитический метод	0,10	—
7228	581047,73	2283003,19	Аналитический метод	0,10	—
7229	581043,68	2282996,40	Аналитический метод	0,10	—
7230	581000,93	2282925,76	Аналитический метод	0,10	—
7231	580959,40	2282857,75	Аналитический метод	0,10	—
7232	580959,28	2282857,57	Аналитический метод	0,10	—
7233	580924,61	2282799,65	Аналитический метод	0,10	—
7234	580901,47	2282761,08	Аналитический метод	0,10	—
7235	580866,33	2282788,64	Аналитический метод	0,10	—
7236	580863,59	2282790,16	Аналитический метод	0,10	—
7237	580856,79	2282790,16	Аналитический метод	0,10	—
7238	580851,94	2282786,37	Аналитический метод	0,10	—
7239	580836,30	2282763,13	Аналитический метод	0,10	—
7240	580821,33	2282762,92	Аналитический метод	0,10	—
7241	580818,07	2282762,32	Аналитический метод	0,10	—
7242	580813,55	2282758,99	Аналитический метод	0,10	—
7243	580809,50	2282753,66	Аналитический метод	0,10	—
7244	580808,80	2282752,62	Аналитический метод	0,10	—
7245	580807,63	2282748,29	Аналитический метод	0,10	—
7246	580805,21	2282744,79	Аналитический метод	0,10	—
7247	580804,77	2282744,10	Аналитический метод	0,10	—
7248	580803,59	2282737,40	Аналитический метод	0,10	—
7249	580805,95	2282733,31	Аналитический метод	0,10	—
7250	580804,87	2282727,18	Аналитический метод	0,10	—
7251	580808,27	2282721,29	Аналитический метод	0,10	—
7252	580809,03	2282720,71	Аналитический метод	0,10	—
7253	580838,96	2282700,12	Аналитический метод	0,10	—
7254	580844,60	2282698,37	Аналитический метод	0,10	—
7255	580851,00	2282700,70	Аналитический метод	0,10	—
7256	580851,95	2282702,35	Аналитический метод	0,10	—
7257	580862,11	2282695,83	Аналитический метод	0,10	—
7258	580824,97	2282634,56	Аналитический метод	0,10	—
7259	580776,03	2282555,22	Аналитический метод	0,10	—
7260	580775,91	2282555,04	Аналитический метод	0,10	—
7261	580724,35	2282469,81	Аналитический метод	0,10	—
7262	580724,27	2282469,66	Аналитический метод	0,10	—
7263	580692,86	2282416,95	Аналитический метод	0,10	—
7264	580692,77	2282416,80	Аналитический метод	0,10	—
7265	580682,58	2282399,42	Аналитический метод	0,10	—
7266	580682,49	2282399,27	Аналитический метод	0,10	—
7267	580682,32	2282398,96	Аналитический метод	0,10	—
7268	580669,73	2282376,41	Аналитический метод	0,10	—
7269	580669,29	2282375,60	Аналитический метод	0,10	—
7270	580657,96	2282353,42	Аналитический метод	0,10	—
7271	580657,21	2282351,81	Аналитический метод	0,10	—
7272	580648,24	2282330,66	Аналитический метод	0,10	—
7273	580647,80	2282329,55	Аналитический метод	0,10	—
7274	580609,15	2282224,67	Аналитический метод	0,10	—
7275	580609,05	2282224,39	Аналитический метод	0,10	—
7276	580585,40	2282157,80	Аналитический метод	0,10	—
7277	580582,24	2282148,99	Аналитический метод	0,10	—
7278	580568,65	2282111,08	Аналитический метод	0,10	—
7279	580554,94	2282072,35	Аналитический метод	0,10	—
7280	580554,84	2282072,07	Аналитический метод	0,10	—
7281	580552,37	2282064,82	Аналитический метод	0,10	—
7282	580526,56	2281990,35	Аналитический метод	0,10	—
7283	580495,65	2281901,00	Аналитический метод	0,10	—

ОПИСАНИЕ МЕСТОПОЛОЖЕНИЯ ГРАНИЦ

Публичный сервитут для использования земель и земельных участков в целях эксплуатации магистрального нефтепродуктопровода федерального значения "Сооружение - производственно-технологический комплекс-магистральный нефтепродуктопровод "Уфа-Петропавловск""

(наименование объекта, местоположение границ которого описано)

Сведения о местоположении границ объекта

1	2	3	4	5	6
7284	580475,04	2281842,26	Аналитический метод	0,10	—
7285	580464,29	2281811,49	Аналитический метод	0,10	—
7286	580455,61	2281787,10	Аналитический метод	0,10	—
7287	580432,88	2281724,02	Аналитический метод	0,10	—
7288	580432,83	2281723,88	Аналитический метод	0,10	—
7289	580409,65	2281658,34	Аналитический метод	0,10	—
7290	580385,21	2281589,12	Аналитический метод	0,10	—
7291	580376,64	2281565,14	Аналитический метод	0,10	—
7292	580376,52	2281564,78	Аналитический метод	0,10	—
7293	580361,96	2281521,95	Аналитический метод	0,10	—
7294	580340,69	2281459,37	Аналитический метод	0,10	—
7295	580320,02	2281400,94	Аналитический метод	0,10	—
7296	580319,95	2281400,75	Аналитический метод	0,10	—
7297	580317,64	2281394,04	Аналитический метод	0,10	—
7298	580282,62	2281293,77	Аналитический метод	0,10	—
7299	580246,31	2281190,19	Аналитический метод	0,10	—
7300	580246,27	2281190,08	Аналитический метод	0,10	—
7301	580222,82	2281122,09	Аналитический метод	0,10	—
7302	580220,66	2281115,79	Аналитический метод	0,10	—
7303	580185,19	2281014,06	Аналитический метод	0,10	—
7304	580152,60	2280919,72	Аналитический метод	0,10	—
7305	580152,55	2280919,58	Аналитический метод	0,10	—
7306	580141,59	2280887,26	Аналитический метод	0,10	—
7307	580129,15	2280851,43	Аналитический метод	0,10	—
7308	580107,25	2280788,13	Аналитический метод	0,10	—
7309	580107,21	2280788,01	Аналитический метод	0,10	—
7310	580094,94	2280751,94	Аналитический метод	0,10	—
7311	580053,59	2280633,15	Аналитический метод	0,10	—
7312	580028,22	2280562,42	Аналитический метод	0,10	—
7313	580028,13	2280562,17	Аналитический метод	0,10	—
7314	579991,52	2280456,56	Аналитический метод	0,10	—
7315	579986,95	2280443,69	Аналитический метод	0,10	—
7316	579986,80	2280443,25	Аналитический метод	0,10	—
7317	579982,96	2280431,76	Аналитический метод	0,10	—
7318	579971,85	2280400,63	Аналитический метод	0,10	—
7319	579963,08	2280375,94	Аналитический метод	0,10	—
7320	579935,83	2280298,85	Аналитический метод	0,10	—
7321	579935,79	2280298,75	Аналитический метод	0,10	—
7322	579898,06	2280190,41	Аналитический метод	0,10	—
7323	579888,43	2280163,18	Аналитический метод	0,10	—
7324	579877,86	2280133,28	Аналитический метод	0,10	—
7325	579877,75	2280132,96	Аналитический метод	0,10	—
7326	579853,97	2280062,73	Аналитический метод	0,10	—
7327	579825,04	2279977,33	Аналитический метод	0,10	—
7328	579796,34	2279892,91	Аналитический метод	0,10	—
7329	579769,08	2279814,38	Аналитический метод	0,10	—
7330	579734,03	2279714,14	Аналитический метод	0,10	—
7331	579697,67	2279611,41	Аналитический метод	0,10	—
7332	579664,87	2279517,48	Аналитический метод	0,10	—
7333	579664,80	2279517,27	Аналитический метод	0,10	—
7334	579635,07	2279429,70	Аналитический метод	0,10	—
7335	579607,78	2279351,55	Аналитический метод	0,10	—
7336	579568,72	2279239,02	Аналитический метод	0,10	—
7337	579562,90	2279222,28	Аналитический метод	0,10	—
7338	579537,51	2279149,26	Аналитический метод	0,10	—
7339	579512,82	2279078,03	Аналитический метод	0,10	—
7340	579512,67	2279077,56	Аналитический метод	0,10	—

ОПИСАНИЕ МЕСТОПОЛОЖЕНИЯ ГРАНИЦ

Публичный сервитут для использования земель и земельных участков в целях эксплуатации магистрального нефтепродуктопровода федерального значения "Сооружение - производственно-технологический комплекс-магистральный нефтепродуктопровод "Уфа-Петропавловск""

(наименование объекта, местоположение границ которого описано)

Сведения о местоположении границ объекта

1	2	3	4	5	6
7341	579485,15	2278992,74	Аналитический метод	0,10	—
7342	579444,70	2278874,99	Аналитический метод	0,10	—
7343	579444,52	2278874,43	Аналитический метод	0,10	—
7344	579432,48	2278836,52	Аналитический метод	0,10	—
7345	579400,35	2278752,01	Аналитический метод	0,10	—
7346	579398,96	2278746,60	Аналитический метод	0,10	—
7347	579396,54	2278729,33	Аналитический метод	0,10	—
7348	579396,68	2278721,54	Аналитический метод	0,10	—
7349	579398,72	2278715,14	Аналитический метод	0,10	—
7350	579402,94	2278706,28	Аналитический метод	0,10	—
7351	579403,06	2278706,04	Аналитический метод	0,10	—
7352	579423,50	2278664,30	Аналитический метод	0,10	—
7353	579449,36	2278610,51	Аналитический метод	0,10	—
7354	579460,34	2278587,82	Аналитический метод	0,10	—
7355	579485,15	2278534,29	Аналитический метод	0,10	—
7356	579485,23	2278534,12	Аналитический метод	0,10	—
7357	579512,84	2278475,68	Аналитический метод	0,10	—
7358	579528,92	2278441,40	Аналитический метод	0,10	—
7359	579528,99	2278441,25	Аналитический метод	0,10	—
7360	579552,39	2278392,23	Аналитический метод	0,10	—
7361	579571,93	2278349,79	Аналитический метод	0,10	—
7362	579576,11	2278340,28	Аналитический метод	0,10	—
7363	579572,39	2278327,85	Аналитический метод	0,10	—
7364	579565,32	2278305,71	Аналитический метод	0,10	—
7365	579537,07	2278273,98	Аналитический метод	0,10	—
7366	579504,44	2278243,24	Аналитический метод	0,10	—
7367	579485,82	2278226,35	Аналитический метод	0,10	—
7368	579439,28	2278184,55	Аналитический метод	0,10	—
7369	579439,14	2278184,42	Аналитический метод	0,10	—
7370	579411,60	2278159,30	Аналитический метод	0,10	—
7371	579411,12	2278158,86	Аналитический метод	0,10	—
7372	579370,42	2278119,75	Аналитический метод	0,10	—
7373	579365,33	2278115,11	Аналитический метод	0,10	—
7374	579363,30	2278113,04	Аналитический метод	0,10	—
7375	579359,13	2278108,25	Аналитический метод	0,10	—
7376	579354,50	2278104,36	Аналитический метод	0,10	—
7377	579344,25	2278095,74	Аналитический метод	0,10	—
7378	579341,39	2278092,92	Аналитический метод	0,10	—
7379	579312,91	2278059,83	Аналитический метод	0,10	—
7380	579310,21	2278056,02	Аналитический метод	0,10	—
7381	579306,98	2278045,85	Аналитический метод	0,10	—
7382	579305,16	2278026,20	Аналитический метод	0,10	—
7383	579305,06	2278024,64	Аналитический метод	0,10	—
7384	579304,33	2277999,90	Аналитический метод	0,10	—
7385	579303,35	2277967,44	Аналитический метод	0,10	—
7386	579301,76	2277927,16	Аналитический метод	0,10	—
7387	579294,26	2277763,96	Аналитический метод	0,10	—
7388	579292,13	2277732,52	Аналитический метод	0,10	—
7389	579292,07	2277731,22	Аналитический метод	0,10	—
7390	579290,48	2277629,72	Аналитический метод	0,10	—
7391	579289,95	2277619,06	Аналитический метод	0,10	—
7392	579288,38	2277613,85	Аналитический метод	0,10	—
7393	579284,75	2277607,50	Аналитический метод	0,10	—
7394	579284,31	2277606,70	Аналитический метод	0,10	—
7395	579282,08	2277602,44	Аналитический метод	0,10	—
7396	579276,66	2277599,03	Аналитический метод	0,10	—
7397	579270,24	2277595,30	Аналитический метод	0,10	—

ОПИСАНИЕ МЕСТОПОЛОЖЕНИЯ ГРАНИЦ

Публичный сервитут для использования земель и земельных участков в целях эксплуатации магистрального нефтепродуктопровода федерального значения "Сооружение - производственно-технологический комплекс-магистральный нефтепродуктопровод "Уфа-Петропавловск""

(наименование объекта, местоположение границ которого описано)

Сведения о местоположении границ объекта

1	2	3	4	5	6
7398	579267,92	2277594,13	Аналитический метод	0,10	—
7399	579262,89	2277593,75	Аналитический метод	0,10	—
7400	579241,36	2277594,29	Аналитический метод	0,10	—
7401	579240,12	2277594,29	Аналитический метод	0,10	—
7402	579223,72	2277593,89	Аналитический метод	0,10	—
7403	579202,55	2277595,35	Аналитический метод	0,10	—
7404	579202,15	2277595,38	Аналитический метод	0,10	—
7405	579162,02	2277597,50	Аналитический метод	0,10	—
7406	579161,50	2277597,52	Аналитический метод	0,10	—
7407	579125,96	2277598,66	Аналитический метод	0,10	—
7408	579096,80	2277600,08	Аналитический метод	0,10	—
7409	579092,10	2277599,87	Аналитический метод	0,10	—
7410	579078,65	2277597,96	Аналитический метод	0,10	—
7411	579073,61	2277596,71	Аналитический метод	0,10	—
7412	579071,70	2277595,92	Аналитический метод	0,10	—
7413	579057,95	2277589,59	Аналитический метод	0,10	—
7414	579043,89	2277584,73	Аналитический метод	0,10	—
7415	579043,51	2277584,60	Аналитический метод	0,10	—
7416	579030,43	2277573,62	Аналитический метод	0,10	—
7417	579029,48	2277571,80	Аналитический метод	0,10	—
7418	579021,74	2277555,41	Аналитический метод	0,10	—
7419	579019,73	2277549,09	Аналитический метод	0,10	—
7420	579012,39	2277507,44	Аналитический метод	0,10	—
7421	579012,36	2277507,30	Аналитический метод	0,10	—
7422	579001,51	2277443,54	Аналитический метод	0,10	—
7423	578996,24	2277419,18	Аналитический метод	0,10	—
7424	578996,04	2277418,12	Аналитический метод	0,10	—
7425	578993,74	2277404,72	Аналитический метод	0,10	—
7426	578982,90	2277343,92	Аналитический метод	0,10	—
7427	578982,84	2277343,57	Аналитический метод	0,10	—
7428	578975,70	2277299,94	Аналитический метод	0,10	—
7429	578972,72	2277281,59	Аналитический метод	0,10	—
7430	578961,88	2277224,06	Аналитический метод	0,10	—
7431	578961,78	2277223,46	Аналитический метод	0,10	—
7432	578951,22	2277158,81	Аналитический метод	0,10	—
7433	578942,19	2277113,30	Аналитический метод	0,10	—
7434	578942,06	2277112,58	Аналитический метод	0,10	—
7435	578922,07	2276993,81	Аналитический метод	0,10	—
7436	578912,52	2276945,52	Аналитический метод	0,10	—
7437	578912,44	2276945,06	Аналитический метод	0,10	—
7438	578899,22	2276871,00	Аналитический метод	0,10	—
7439	578883,23	2276781,83	Аналитический метод	0,10	—
7440	578866,14	2276686,69	Аналитический метод	0,10	—
7441	578854,11	2276624,40	Аналитический метод	0,10	—
7442	578854,03	2276623,96	Аналитический метод	0,10	—
7443	578838,50	2276534,88	Аналитический метод	0,10	—
7444	578821,43	2276441,39	Аналитический метод	0,10	—
7445	578821,37	2276441,08	Аналитический метод	0,10	—
7446	578805,39	2276346,77	Аналитический метод	0,10	—
7447	578798,21	2276304,37	Аналитический метод	0,10	—
7448	578789,87	2276255,28	Аналитический метод	0,10	—
7449	578773,83	2276166,26	Аналитический метод	0,10	—
7450	578755,68	2276070,79	Аналитический метод	0,10	—
7451	578755,60	2276070,36	Аналитический метод	0,10	—
7452	578739,96	2275979,54	Аналитический метод	0,10	—
7453	578739,92	2275979,30	Аналитический метод	0,10	—
7454	578725,47	2275890,18	Аналитический метод	0,10	—

ОПИСАНИЕ МЕСТОПОЛОЖЕНИЯ ГРАНИЦ

Публичный сервитут для использования земель и земельных участков в целях эксплуатации магистрального нефтепродуктопровода федерального значения "Сооружение - производственно-технологический комплекс-магистральный нефтепродуктопровод "Уфа-Петропавловск""

(наименование объекта, местоположение границ которого описано)

Сведения о местоположении границ объекта

1	2	3	4	5	6
7455	578707,54	2275791,07	Аналитический метод	0,10	—
7456	578707,50	2275790,87	Аналитический метод	0,10	—
7457	578692,87	2275706,10	Аналитический метод	0,10	—
7458	578677,67	2275617,94	Аналитический метод	0,10	—
7459	578661,04	2275521,56	Аналитический метод	0,10	—
7460	578644,63	2275430,94	Аналитический метод	0,10	—
7461	578628,65	2275342,86	Аналитический метод	0,10	—
7462	578628,61	2275342,66	Аналитический метод	0,10	—
7463	578625,07	2275322,15	Аналитический метод	0,10	—
7464	578611,98	2275245,80	Аналитический метод	0,10	—
7465	578599,46	2275175,70	Аналитический метод	0,10	—
7466	578578,60	2275059,51	Аналитический метод	0,10	—
7467	578560,50	2274958,71	Аналитический метод	0,10	—
7468	578544,16	2274865,93	Аналитический метод	0,10	—
7469	578527,77	2274776,97	Аналитический метод	0,10	—
7470	578527,74	2274776,80	Аналитический метод	0,10	—
7471	578511,66	2274686,04	Аналитический метод	0,10	—
7472	578494,79	2274594,60	Аналитический метод	0,10	—
7473	578494,75	2274594,36	Аналитический метод	0,10	—
7474	578477,45	2274494,97	Аналитический метод	0,10	—
7475	578463,11	2274412,71	Аналитический метод	0,10	—
7476	578447,94	2274330,72	Аналитический метод	0,10	—
7477	578446,30	2274322,27	Аналитический метод	0,10	—
7478	578446,26	2274322,09	Аналитический метод	0,10	—
7479	578428,89	2274228,93	Аналитический метод	0,10	—
7480	578428,84	2274228,65	Аналитический метод	0,10	—
7481	578412,37	2274134,30	Аналитический метод	0,10	—
7482	578397,06	2274050,11	Аналитический метод	0,10	—
7483	578380,84	2273962,52	Аналитический метод	0,10	—
7484	578380,76	2273962,06	Аналитический метод	0,10	—
7485	578367,95	2273884,76	Аналитический метод	0,10	—
7486	578350,25	2273789,62	Аналитический метод	0,10	—
7487	578350,22	2273789,44	Аналитический метод	0,10	—
7488	578333,38	2273694,95	Аналитический метод	0,10	—
7489	578317,06	2273602,92	Аналитический метод	0,10	—
7490	578317,02	2273602,67	Аналитический метод	0,10	—
7491	578302,17	2273513,64	Аналитический метод	0,10	—
7492	578292,13	2273458,48	Аналитический метод	0,10	—
7493	578273,37	2273354,45	Аналитический метод	0,10	—
7494	578271,73	2273345,51	Аналитический метод	0,10	—
7495	578252,40	2273238,36	Аналитический метод	0,10	—
7496	578236,40	2273151,19	Аналитический метод	0,10	—
7497	578236,32	2273150,71	Аналитический метод	0,10	—
7498	578221,74	2273061,64	Аналитический метод	0,10	—
7499	578204,73	2272988,87	Аналитический метод	0,10	—
7500	578204,52	2272987,91	Аналитический метод	0,10	—
7501	578189,40	2272909,36	Аналитический метод	0,10	—
7502	578189,33	2272908,95	Аналитический метод	0,10	—
7503	578178,24	2272845,72	Аналитический метод	0,10	—
7504	578178,11	2272844,96	Аналитический метод	0,10	—
7505	578167,11	2272768,41	Аналитический метод	0,10	—
7506	578152,80	2272704,23	Аналитический метод	0,10	—
7507	578152,54	2272702,91	Аналитический метод	0,10	—
7508	578138,03	2272615,98	Аналитический метод	0,10	—
7509	578122,32	2272527,68	Аналитический метод	0,10	—
7510	578105,26	2272434,23	Аналитический метод	0,10	—
7511	578105,06	2272432,95	Аналитический метод	0,10	—

ОПИСАНИЕ МЕСТОПОЛОЖЕНИЯ ГРАНИЦ

Публичный сервитут для использования земель и земельных участков в целях эксплуатации магистрального нефтепродуктопровода федерального значения "Сооружение - производственно-технологический комплекс-магистральный нефтепродуктопровод "Уфа-Петропавловск""

(наименование объекта, местоположение границ которого описано)

Сведения о местоположении границ объекта

1	2	3	4	5	6
7512	578098,65	2272383,38	Аналитический метод	0,10	—
7513	578097,27	2272375,57	Аналитический метод	0,10	—
7514	578075,88	2272258,37	Аналитический метод	0,10	—
7515	578058,80	2272165,61	Аналитический метод	0,10	—
7516	578039,89	2272073,38	Аналитический метод	0,10	—
7517	578039,71	2272072,41	Аналитический метод	0,10	—
7518	578024,86	2271981,83	Аналитический метод	0,10	—
7519	578005,37	2271871,73	Аналитический метод	0,10	—
7520	577999,94	2271842,77	Аналитический метод	0,10	—
7521	577994,08	2271812,46	Аналитический метод	0,10	—
7522	577994,01	2271812,07	Аналитический метод	0,10	—
7523	577988,45	2271780,60	Аналитический метод	0,10	—
7524	577974,67	2271728,05	Аналитический метод	0,10	—
7525	577959,50	2271681,29	Аналитический метод	0,10	—
7526	577947,69	2271651,21	Аналитический метод	0,10	—
7527	577927,47	2271613,08	Аналитический метод	0,10	—
7528	577927,27	2271612,71	Аналитический метод	0,10	—
7529	577908,36	2271575,54	Аналитический метод	0,10	—
7530	577880,02	2271536,80	Аналитический метод	0,10	—
7531	577878,55	2271534,54	Аналитический метод	0,10	—
7532	577857,08	2271497,35	Аналитический метод	0,10	—
7533	577828,79	2271453,24	Аналитический метод	0,10	—
7534	577828,18	2271452,25	Аналитический метод	0,10	—
7535	577827,88	2271451,71	Аналитический метод	0,10	—
7536	577816,48	2271430,79	Аналитический метод	0,10	—
7537	577810,52	2271422,64	Аналитический метод	0,10	—
7538	577781,82	2271383,48	Аналитический метод	0,10	—
7539	577779,90	2271394,35	Аналитический метод	0,10	—
7540	577778,56	2271396,07	Аналитический метод	0,10	—
7541	577813,90	2271441,25	Аналитический метод	0,10	—
7542	577818,82	2271452,29	Аналитический метод	0,10	—
7543	577815,86	2271469,10	Аналитический метод	0,10	—
7544	577808,76	2271476,92	Аналитический метод	0,10	—
7545	577785,04	2271493,88	Аналитический метод	0,10	—
7546	577779,06	2271497,02	Аналитический метод	0,10	—
7547	577762,00	2271497,02	Аналитический метод	0,10	—
7548	577748,92	2271486,06	Аналитический метод	0,10	—
7549	577745,96	2271469,25	Аналитический метод	0,10	—
7550	577754,49	2271454,47	Аналитический метод	0,10	—
7551	577756,02	2271453,29	Аналитический метод	0,10	—
7552	577758,55	2271451,48	Аналитический метод	0,10	—
7553	577743,57	2271432,32	Аналитический метод	0,10	—
7554	577734,19	2271441,64	Аналитический метод	0,10	—
7555	577730,58	2271443,93	Аналитический метод	0,10	—
7556	577723,78	2271443,93	Аналитический метод	0,10	—
7557	577718,56	2271439,56	Аналитический метод	0,10	—
7558	577717,38	2271432,85	Аналитический метод	0,10	—
7559	577720,17	2271427,52	Аналитический метод	0,10	—
7560	577731,22	2271416,54	Аналитический метод	0,10	—
7561	577725,64	2271409,41	Аналитический метод	0,10	—
7562	577725,54	2271409,29	Аналитический метод	0,10	—
7563	577690,45	2271368,23	Аналитический метод	0,10	—
7564	577619,98	2271290,40	Аналитический метод	0,10	—
7565	577575,46	2271243,22	Аналитический метод	0,10	—
7566	577575,02	2271242,74	Аналитический метод	0,10	—
7567	577492,37	2271150,40	Аналитический метод	0,10	—
7568	577489,35	2271146,23	Аналитический метод	0,10	—

ОПИСАНИЕ МЕСТОПОЛОЖЕНИЯ ГРАНИЦ

Публичный сервитут для использования земель и земельных участков в целях эксплуатации магистрального нефтепродуктопровода федерального значения "Сооружение - производственно-технологический комплекс-магистральный нефтепродуктопровод "Уфа-Петропавловск""

(наименование объекта, местоположение границ которого описано)

Сведения о местоположении границ объекта

1	2	3	4	5	6
7569	577487,90	2271137,99	Аналитический метод	0,10	—
7570	577451,98	2271097,67	Аналитический метод	0,10	—
7571	577449,29	2271097,67	Аналитический метод	0,10	—
7572	577439,30	2271090,94	Аналитический метод	0,10	—
7573	577420,54	2271070,16	Аналитический метод	0,10	—
7574	577419,92	2271069,45	Аналитический метод	0,10	—
7575	577382,41	2271024,62	Аналитический метод	0,10	—
7576	577381,18	2271023,02	Аналитический метод	0,10	—
7577	577367,70	2271003,97	Аналитический метод	0,10	—
7578	577367,26	2271003,32	Аналитический метод	0,10	—
7579	577322,61	2270935,76	Аналитический метод	0,10	—
7580	577321,81	2270934,48	Аналитический метод	0,10	—
7581	577320,46	2270931,76	Аналитический метод	0,10	—
7582	577306,14	2270898,09	Аналитический метод	0,10	—
7583	577295,22	2270898,67	Аналитический метод	0,10	—
7584	577280,74	2270895,50	Аналитический метод	0,10	—
7585	577277,55	2270894,58	Аналитический метод	0,10	—
7586	577267,62	2270887,91	Аналитический метод	0,10	—
7587	577248,12	2270866,46	Аналитический метод	0,10	—
7588	577244,97	2270862,15	Аналитический метод	0,10	—
7589	577242,05	2270854,22	Аналитический метод	0,10	—
7590	577230,92	2270794,11	Аналитический метод	0,10	—
7591	577230,03	2270793,37	Аналитический метод	0,10	—
7592	577227,08	2270776,55	Аналитический метод	0,10	—
7593	577227,07	2270776,43	Аналитический метод	0,10	—
7594	577227,08	2270776,31	Аналитический метод	0,10	—
7595	577227,06	2270776,17	Аналитический метод	0,10	—
7596	577228,68	2270773,36	Аналитический метод	0,10	—
7597	577228,43	2270773,15	Аналитический метод	0,10	—
7598	577227,25	2270766,45	Аналитический метод	0,10	—
7599	577230,65	2270760,56	Аналитический метод	0,10	—
7600	577237,15	2270758,23	Аналитический метод	0,10	—
7601	577244,08	2270758,30	Аналитический метод	0,10	—
7602	577251,63	2270755,55	Аналитический метод	0,10	—
7603	577251,98	2270755,55	Аналитический метод	0,10	—
7604	577300,53	2270756,24	Аналитический метод	0,10	—
7605	577319,62	2270744,36	Аналитический метод	0,10	—
7606	577318,51	2270742,64	Аналитический метод	0,10	—
7607	577317,92	2270741,67	Аналитический метод	0,10	—
7608	577317,74	2270741,34	Аналитический метод	0,10	—
7609	577284,37	2270681,48	Аналитический метод	0,10	—
7610	577283,30	2270679,33	Аналитический метод	0,10	—
7611	577279,35	2270670,30	Аналитический метод	0,10	—
7612	577278,57	2270668,28	Аналитический метод	0,10	—
7613	577273,18	2270652,31	Аналитический метод	0,10	—
7614	577272,54	2270650,08	Аналитический метод	0,10	—
7615	577269,78	2270638,43	Аналитический метод	0,10	—
7616	577269,19	2270634,62	Аналитический метод	0,10	—
7617	577266,56	2270600,91	Аналитический метод	0,10	—
7618	577266,50	2270600,08	Аналитический метод	0,10	—
7619	577264,04	2270544,66	Аналитический метод	0,10	—
7620	577258,18	2270457,69	Аналитический метод	0,10	—
7621	577258,14	2270457,01	Аналитический метод	0,10	—
7622	577254,99	2270378,28	Аналитический метод	0,10	—
7623	577254,98	2270377,86	Аналитический метод	0,10	—
7624	577253,33	2270307,66	Аналитический метод	0,10	—
7625	577251,40	2270269,80	Аналитический метод	0,10	—

ОПИСАНИЕ МЕСТОПОЛОЖЕНИЯ ГРАНИЦ

Публичный сервитут для использования земель и земельных участков в целях эксплуатации магистрального нефтепродуктопровода федерального значения "Сооружение - производственно-технологический комплекс-магистральный нефтепродуктопровод "Уфа-Петропавловск""

(наименование объекта, местоположение границ которого описано)

Сведения о местоположении границ объекта

1	2	3	4	5	6
7626	577251,30	2270268,50	Аналитический метод	0,10	—
7627	577246,97	2270217,06	Аналитический метод	0,10	—
7628	577246,88	2270215,28	Аналитический метод	0,10	—
7629	577245,82	2270129,10	Аналитический метод	0,10	—
7630	577245,91	2270126,67	Аналитический метод	0,10	—
7631	577250,69	2270070,55	Аналитический метод	0,10	—
7632	577250,11	2269985,10	Аналитический метод	0,10	—
7633	577238,23	2269893,36	Аналитический метод	0,10	—
7634	577164,46	2269855,14	Аналитический метод	0,10	—
7635	577154,33	2269845,46	Аналитический метод	0,10	—
7636	577151,01	2269834,06	Аналитический метод	0,10	—
7637	577139,86	2269575,52	Аналитический метод	0,10	—
7638	577139,84	2269574,45	Аналитический метод	0,10	—
7639	577139,84	2269572,29	Аналитический метод	0,10	—
7640	577140,02	2269569,26	Аналитический метод	0,10	—
7641	577140,50	2269565,34	Аналитический метод	0,10	—
7642	577140,70	2269564,04	Аналитический метод	0,10	—
7643	577140,82	2269563,38	Аналитический метод	0,10	—
7644	577156,45	2269486,80	Аналитический метод	0,10	—
7645	577156,62	2269485,39	Аналитический метод	0,10	—
7646	577156,62	2269485,28	Аналитический метод	0,10	—
7647	577129,11	2268856,71	Аналитический метод	0,10	—
7648	577129,09	2268855,62	Аналитический метод	0,10	—
7649	577129,09	2268853,44	Аналитический метод	0,10	—
7650	577129,37	2268849,74	Аналитический метод	0,10	—
7651	577130,15	2268844,54	Аналитический метод	0,10	—
7652	577130,25	2268843,91	Аналитический метод	0,10	—
7653	577130,67	2268841,96	Аналитический метод	0,10	—
7654	577140,74	2268803,27	Аналитический метод	0,10	—
7655	577140,91	2268802,32	Аналитический метод	0,10	—
7656	577140,93	2268801,35	Аналитический метод	0,10	—
7657	577126,81	2268565,23	Аналитический метод	0,10	—
7658	577126,77	2268564,84	Аналитический метод	0,10	—
7659	577126,71	2268564,42	Аналитический метод	0,10	—
7660	577070,00	2268266,40	Аналитический метод	0,10	—
7661	577069,92	2268266,04	Аналитический метод	0,10	—
7662	577069,81	2268265,67	Аналитический метод	0,10	—
7663	577047,75	2268199,39	Аналитический метод	0,10	—
7664	577047,47	2268198,52	Аналитический метод	0,10	—
7665	577046,92	2268196,64	Аналитический метод	0,10	—
7666	577046,44	2268194,72	Аналитический метод	0,10	—
7667	577046,04	2268192,80	Аналитический метод	0,10	—
7668	577045,86	2268191,79	Аналитический метод	0,10	—
7669	577024,66	2268064,04	Аналитический метод	0,10	—
7670	577024,70	2268055,63	Аналитический метод	0,10	—
7671	577031,70	2268042,25	Аналитический метод	0,10	—
7672	577072,72	2268001,56	Аналитический метод	0,10	—
7673	577024,98	2267806,75	Аналитический метод	0,10	—
7674	577024,64	2267796,48	Аналитический метод	0,10	—
7675	577032,71	2267782,10	Аналитический метод	0,10	—
7676	577036,10	2267779,11	Аналитический метод	0,10	—
7677	577019,94	2267711,69	Аналитический метод	0,10	—
7678	576998,70	2267634,51	Аналитический метод	0,10	—
7679	576997,80	2267627,42	Аналитический метод	0,10	—
7680	576997,94	2267620,06	Аналитический метод	0,10	—
7681	576989,71	2267585,90	Аналитический метод	0,10	—
7682	576989,62	2267585,48	Аналитический метод	0,10	—

ОПИСАНИЕ МЕСТОПОЛОЖЕНИЯ ГРАНИЦ

Публичный сервитут для использования земель и земельных участков в целях эксплуатации магистрального нефтепродуктопровода федерального значения "Сооружение - производственно-технологический комплекс-магистральный нефтепродуктопровод "Уфа-Петропавловск""

(наименование объекта, местоположение границ которого описано)

Сведения о местоположении границ объекта

1	2	3	4	5	6
7683	576984,31	2267561,63	Аналитический метод	0,10	—
7684	576984,09	2267551,88	Аналитический метод	0,10	—
7685	576987,98	2267542,26	Аналитический метод	0,10	—
7686	576995,13	2267531,66	Аналитический метод	0,10	—
7687	576999,77	2267526,50	Аналитический метод	0,10	—
7688	577003,88	2267523,70	Аналитический метод	0,10	—
7689	577015,75	2267517,23	Аналитический метод	0,10	—
7690	577022,15	2267514,82	Аналитический метод	0,10	—
7691	577032,96	2267512,36	Аналитический метод	0,10	—
7692	577047,86	2267508,51	Аналитический метод	0,10	—
7693	577049,09	2267508,23	Аналитический метод	0,10	—
7694	577078,06	2267502,29	Аналитический метод	0,10	—
7695	577065,51	2267449,00	Аналитический метод	0,10	—
7696	576993,13	2267407,79	Аналитический метод	0,10	—
7697	576983,86	2267398,58	Аналитический метод	0,10	—
7698	576981,42	2267392,76	Аналитический метод	0,10	—
7699	576974,50	2267367,75	Аналитический метод	0,10	—
7700	576974,43	2267367,50	Аналитический метод	0,10	—
7701	576873,79	2266988,10	Аналитический метод	0,10	—
7702	576843,61	2266884,99	Аналитический метод	0,10	—
7703	576843,34	2266883,97	Аналитический метод	0,10	—
7704	576837,47	2266860,22	Аналитический метод	0,10	—
7705	576809,57	2266767,12	Аналитический метод	0,10	—
7706	576809,22	2266765,84	Аналитический метод	0,10	—
7707	576677,65	2266223,10	Аналитический метод	0,10	—
7708	576677,61	2266222,93	Аналитический метод	0,10	—
7709	576673,31	2266204,63	Аналитический метод	0,10	—
7710	576672,75	2266201,11	Аналитический метод	0,10	—
7711	576666,97	2266135,41	Аналитический метод	0,10	—
7712	576666,89	2266134,12	Аналитический метод	0,10	—
7713	576666,35	2266119,24	Аналитический метод	0,10	—
7714	576663,29	2266082,89	Аналитический метод	0,10	—
7715	576654,83	2266046,85	Аналитический метод	0,10	—
7716	576648,28	2266021,79	Аналитический метод	0,10	—
7717	576648,22	2266021,53	Аналитический метод	0,10	—
7718	576644,56	2266006,93	Аналитический метод	0,10	—
7719	576618,90	2265910,89	Аналитический метод	0,10	—
7720	576618,79	2265910,46	Аналитический метод	0,10	—
7721	576598,43	2265828,45	Аналитический метод	0,10	—
7722	576598,40	2265828,35	Аналитический метод	0,10	—
7723	576517,99	2265498,40	Аналитический метод	0,10	—
7724	576468,53	2265306,96	Аналитический метод	0,10	—
7725	576468,48	2265306,77	Аналитический метод	0,10	—
7726	576417,75	2265103,81	Аналитический метод	0,10	—
7727	576368,73	2264909,14	Аналитический метод	0,10	—
7728	576368,40	2264907,65	Аналитический метод	0,10	—
7729	576356,10	2264842,02	Аналитический метод	0,10	—
7730	576350,09	2264818,76	Аналитический метод	0,10	—
7731	576350,00	2264818,40	Аналитический метод	0,10	—
7732	576288,29	2264563,73	Аналитический метод	0,10	—
7733	576248,61	2264422,94	Аналитический метод	0,10	—
7734	576248,29	2264421,69	Аналитический метод	0,10	—
7735	576228,82	2264335,93	Аналитический метод	0,10	—
7736	576117,50	2263848,33	Аналитический метод	0,10	—
7737	576105,61	2263803,24	Аналитический метод	0,10	—
7738	576011,75	2263442,92	Аналитический метод	0,10	—
7739	576011,62	2263442,42	Аналитический метод	0,10	—

ОПИСАНИЕ МЕСТОПОЛОЖЕНИЯ ГРАНИЦ

Публичный сервитут для использования земель и земельных участков в целях эксплуатации магистрального нефтепродуктопровода федерального значения "Сооружение - производственно-технологический комплекс-магистральный нефтепродуктопровод "Уфа-Петропавловск""

(наименование объекта, местоположение границ которого описано)

Сведения о местоположении границ объекта

1	2	3	4	5	6
7740	575992,95	2263364,19	Аналитический метод	0,10	—
7741	575925,17	2263080,98	Аналитический метод	0,10	—
7742	575884,97	2262921,59	Аналитический метод	0,10	—
7743	575858,82	2262819,73	Аналитический метод	0,10	—
7744	575833,45	2262723,21	Аналитический метод	0,10	—
7745	575833,37	2262722,92	Аналитический метод	0,10	—
7746	575829,77	2262708,52	Аналитический метод	0,10	—
7747	575829,74	2262708,40	Аналитический метод	0,10	—
7748	575826,18	2262693,84	Аналитический метод	0,10	—
7749	575826,02	2262693,11	Аналитический метод	0,10	—
7750	575807,64	2262606,82	Аналитический метод	0,10	—
7751	575746,04	2262330,55	Аналитический метод	0,10	—
7752	575709,27	2262205,49	Аналитический метод	0,10	—
7753	575708,93	2262204,21	Аналитический метод	0,10	—
7754	575657,30	2261986,65	Аналитический метод	0,10	—
7755	575657,18	2261986,12	Аналитический метод	0,10	—
7756	575632,27	2261869,88	Аналитический метод	0,10	—
7757	575625,54	2261845,61	Аналитический метод	0,10	—
7758	575625,31	2261844,72	Аналитический метод	0,10	—
7759	575547,82	2261519,25	Аналитический метод	0,10	—
7760	575403,82	2260935,07	Аналитический метод	0,10	—
7761	575307,55	2260546,85	Аналитический метод	0,10	—
7762	575229,59	2260239,66	Аналитический метод	0,10	—
7763	575156,77	2259966,41	Аналитический метод	0,10	—
7764	575124,39	2259844,65	Аналитический метод	0,10	—
7765	575124,16	2259843,72	Аналитический метод	0,10	—
7766	575080,54	2259649,81	Аналитический метод	0,10	—
7767	575068,34	2259595,75	Аналитический метод	0,10	—
7768	575063,95	2259576,22	Аналитический метод	0,10	—
7769	574956,51	2259132,72	Аналитический метод	0,10	—
7770	574906,32	2258973,15	Аналитический метод	0,10	—
7771	574859,26	2258897,92	Аналитический метод	0,10	—
7772	574735,09	2258705,40	Аналитический метод	0,10	—
7773	574734,45	2258704,35	Аналитический метод	0,10	—
7774	574732,14	2258698,96	Аналитический метод	0,10	—
7775	574723,44	2258669,59	Аналитический метод	0,10	—
7776	574711,35	2258630,57	Аналитический метод	0,10	—
7777	574702,19	2258614,85	Аналитический метод	0,10	—
7778	574683,05	2258582,79	Аналитический метод	0,10	—
7779	574682,94	2258582,62	Аналитический метод	0,10	—
7780	574669,93	2258560,40	Аналитический метод	0,10	—
7781	574662,67	2258547,94	Аналитический метод	0,10	—
7782	574662,58	2258547,77	Аналитический метод	0,10	—
7783	574615,14	2258464,15	Аналитический метод	0,10	—
7784	574550,07	2258350,35	Аналитический метод	0,10	—
7785	574541,85	2258336,93	Аналитический метод	0,10	—
7786	574517,33	2258309,40	Аналитический метод	0,10	—
7787	574508,76	2258300,61	Аналитический метод	0,10	—
7788	574505,67	2258296,74	Аналитический метод	0,10	—
7789	574497,78	2258284,54	Аналитический метод	0,10	—
7790	574497,32	2258283,80	Аналитический метод	0,10	—
7791	574476,59	2258249,16	Аналитический метод	0,10	—
7792	574476,39	2258248,83	Аналитический метод	0,10	—
7793	574476,00	2258248,12	Аналитический метод	0,10	—
7794	574417,94	2258139,62	Аналитический метод	0,10	—
7795	574350,41	2258012,52	Аналитический метод	0,10	—
7796	574349,99	2258011,69	Аналитический метод	0,10	—

ОПИСАНИЕ МЕСТОПОЛОЖЕНИЯ ГРАНИЦ

Публичный сервитут для использования земель и земельных участков в целях эксплуатации магистрального нефтепродуктопровода федерального значения "Сооружение - производственно-технологический комплекс-магистральный нефтепродуктопровод "Уфа-Петропавловск""

(наименование объекта, местоположение границ которого описано)

Сведения о местоположении границ объекта

1	2	3	4	5	6
7797	574332,58	2257975,77	Аналитический метод	0,10	—
7798	574285,85	2257881,49	Аналитический метод	0,10	—
7799	574283,98	2257882,30	Аналитический метод	0,10	—
7800	574238,58	2257902,57	Аналитический метод	0,10	—
7801	574222,84	2257910,01	Аналитический метод	0,10	—
7802	574221,99	2257910,36	Аналитический метод	0,10	—
7803	574215,19	2257910,36	Аналитический метод	0,10	—
7804	574209,97	2257905,98	Аналитический метод	0,10	—
7805	574208,79	2257899,28	Аналитический метод	0,10	—
7806	574212,19	2257893,39	Аналитический метод	0,10	—
7807	574214,34	2257892,01	Аналитический метод	0,10	—
7808	574230,18	2257884,53	Аналитический метод	0,10	—
7809	574230,37	2257884,44	Аналитический метод	0,10	—
7810	574275,99	2257864,08	Аналитический метод	0,10	—
7811	574277,00	2257863,63	Аналитический метод	0,10	—
7812	574091,22	2257488,73	Аналитический метод	0,10	—
7813	574000,37	2257345,46	Аналитический метод	0,10	—
7814	573971,02	2257299,53	Аналитический метод	0,10	—
7815	573970,43	2257298,56	Аналитический метод	0,10	—
7816	573970,27	2257298,28	Аналитический метод	0,10	—
7817	573760,17	2256923,16	Аналитический метод	0,10	—
7818	573699,08	2256826,54	Аналитический метод	0,10	—
7819	573607,70	2256681,49	Аналитический метод	0,10	—
7820	573607,20	2256680,67	Аналитический метод	0,10	—
7821	573607,04	2256680,39	Аналитический метод	0,10	—
7822	573456,59	2256411,93	Аналитический метод	0,10	—
7823	573456,48	2256411,72	Аналитический метод	0,10	—
7824	573446,68	2256393,82	Аналитический метод	0,10	—
7825	573411,05	2256331,71	Аналитический метод	0,10	—
7826	573410,87	2256331,41	Аналитический метод	0,10	—
7827	573348,56	2256219,13	Аналитический метод	0,10	—
7828	573293,68	2256119,30	Аналитический метод	0,10	—
7829	573293,57	2256119,10	Аналитический метод	0,10	—
7830	573092,88	2255746,19	Аналитический метод	0,10	—
7831	573015,89	2255602,85	Аналитический метод	0,10	—
7832	572971,02	2255519,33	Аналитический метод	0,10	—
7833	572907,34	2255400,38	Аналитический метод	0,10	—
7834	572786,90	2255182,16	Аналитический метод	0,10	—
7835	572786,65	2255181,70	Аналитический метод	0,10	—
7836	572735,79	2255084,83	Аналитический метод	0,10	—
7837	572690,11	2254997,85	Аналитический метод	0,10	—
7838	572689,96	2254997,55	Аналитический метод	0,10	—
7839	572682,47	2254982,81	Аналитический метод	0,10	—
7840	572675,85	2254970,55	Аналитический метод	0,10	—
7841	572675,70	2254970,26	Аналитический метод	0,10	—
7842	572670,07	2254959,48	Аналитический метод	0,10	—
7843	572625,80	2254883,97	Аналитический метод	0,10	—
7844	572625,71	2254883,83	Аналитический метод	0,10	—
7845	572625,63	2254883,68	Аналитический метод	0,10	—
7846	572599,85	2254838,35	Аналитический метод	0,10	—
7847	572599,35	2254837,43	Аналитический метод	0,10	—
7848	572494,76	2254634,07	Аналитический метод	0,10	—
7849	572370,73	2254394,99	Аналитический метод	0,10	—
7850	572356,52	2254368,36	Аналитический метод	0,10	—
7851	572264,86	2254204,06	Аналитический метод	0,10	—
7852	572263,98	2254202,33	Аналитический метод	0,10	—
7853	572193,50	2254049,17	Аналитический метод	0,10	—

ОПИСАНИЕ МЕСТОПОЛОЖЕНИЯ ГРАНИЦ

Публичный сервитут для использования земель и земельных участков в целях эксплуатации магистрального нефтепродуктопровода федерального значения "Сооружение - производственно-технологический комплекс-магистральный нефтепродуктопровод "Уфа-Петропавловск""

(наименование объекта, местоположение границ которого описано)

Сведения о местоположении границ объекта

1	2	3	4	5	6
7854	572078,05	2253860,78	Аналитический метод	0,10	—
7855	572077,98	2253860,67	Аналитический метод	0,10	—
7856	572016,26	2253758,83	Аналитический метод	0,10	—
7857	571989,93	2253715,51	Аналитический метод	0,10	—
7858	571989,64	2253715,02	Аналитический метод	0,10	—
7859	571988,81	2253713,45	Аналитический метод	0,10	—
7860	571918,19	2253567,98	Аналитический метод	0,10	—
7861	571855,79	2253443,64	Аналитический метод	0,10	—
7862	571825,05	2253402,53	Аналитический метод	0,10	—
7863	571823,42	2253400,06	Аналитический метод	0,10	—
7864	571822,62	2253398,56	Аналитический метод	0,10	—
7865	571754,50	2253259,46	Аналитический метод	0,10	—
7866	571689,52	2253140,36	Аналитический метод	0,10	—
7867	571615,80	2253010,48	Аналитический метод	0,10	—
7868	571615,39	2253009,74	Аналитический метод	0,10	—
7869	571545,84	2252876,84	Аналитический метод	0,10	—
7870	571545,67	2252876,50	Аналитический метод	0,10	—
7871	571483,71	2252753,49	Аналитический метод	0,10	—
7872	571454,73	2252700,30	Аналитический метод	0,10	—
7873	571418,81	2252642,64	Аналитический метод	0,10	—
7874	571418,34	2252641,85	Аналитический метод	0,10	—
7875	571368,81	2252555,41	Аналитический метод	0,10	—
7876	571361,44	2252542,79	Аналитический метод	0,10	—
7877	571361,37	2252542,67	Аналитический метод	0,10	—
7878	571361,19	2252542,36	Аналитический метод	0,10	—
7879	571353,69	2252528,91	Аналитический метод	0,10	—
7880	571305,10	2252441,09	Аналитический метод	0,10	—
7881	571259,65	2252359,46	Аналитический метод	0,10	—
7882	571258,83	2252357,85	Аналитический метод	0,10	—
7883	571182,35	2252193,65	Аналитический метод	0,10	—
7884	571068,94	2251997,78	Аналитический метод	0,10	—
7885	571068,89	2251997,69	Аналитический метод	0,10	—
7886	571018,89	2251910,50	Аналитический метод	0,10	—
7887	570910,13	2251725,38	Аналитический метод	0,10	—
7888	570689,54	2251538,17	Аналитический метод	0,10	—
7889	570628,09	2251489,94	Аналитический метод	0,10	—
7890	570592,38	2251503,22	Аналитический метод	0,10	—
7891	570570,40	2251514,04	Аналитический метод	0,10	—
7892	570569,88	2251514,29	Аналитический метод	0,10	—
7893	570554,88	2251521,24	Аналитический метод	0,10	—
7894	570541,61	2251527,54	Аналитический метод	0,10	—
7895	570541,37	2251527,66	Аналитический метод	0,10	—
7896	570527,28	2251534,17	Аналитический метод	0,10	—
7897	570494,31	2251549,69	Аналитический метод	0,10	—
7898	570492,22	2251550,56	Аналитический метод	0,10	—
7899	570475,16	2251550,56	Аналитический метод	0,10	—
7900	570469,52	2251547,64	Аналитический метод	0,10	—
7901	570346,86	2251462,98	Аналитический метод	0,10	—
7902	570340,81	2251465,78	Аналитический метод	0,10	—
7903	570312,20	2251479,67	Аналитический метод	0,10	—
7904	570311,74	2251479,89	Аналитический метод	0,10	—
7905	570294,02	2251488,05	Аналитический метод	0,10	—
7906	570292,11	2251488,83	Аналитический метод	0,10	—
7907	570275,05	2251488,83	Аналитический метод	0,10	—
7908	570269,39	2251485,91	Аналитический метод	0,10	—
7909	570218,22	2251450,53	Аналитический метод	0,10	—
7910	570210,80	2251442,48	Аналитический метод	0,10	—

ОПИСАНИЕ МЕСТОПОЛОЖЕНИЯ ГРАНИЦ

Публичный сервитут для использования земель и земельных участков в целях эксплуатации магистрального нефтепродуктопровода федерального значения "Сооружение - производственно-технологический комплекс-магистральный нефтепродуктопровод "Уфа-Петропавловск""

(наименование объекта, местоположение границ которого описано)

Сведения о местоположении границ объекта

1	2	3	4	5	6
7911	570209,38	2251439,60	Аналитический метод	0,10	—
7912	570192,77	2251399,74	Аналитический метод	0,10	—
7913	570150,90	2251298,15	Аналитический метод	0,10	—
7914	570024,55	2251127,28	Аналитический метод	0,10	—
7915	569938,91	2251068,11	Аналитический метод	0,10	—
7916	569931,48	2251060,06	Аналитический метод	0,10	—
7917	569928,23	2251045,45	Аналитический метод	0,10	—
7918	569929,88	2251026,29	Аналитический метод	0,10	—
7919	569931,57	2251002,26	Аналитический метод	0,10	—
7920	569931,58	2251002,10	Аналитический метод	0,10	—
7921	569932,45	2250990,83	Аналитический метод	0,10	—
7922	569837,18	2250836,06	Аналитический метод	0,10	—
7923	569779,93	2250748,72	Аналитический метод	0,10	—
7924	569779,80	2250748,52	Аналитический метод	0,10	—
7925	569647,69	2250542,70	Аналитический метод	0,10	—
7926	569647,40	2250542,23	Аналитический метод	0,10	—
7927	569592,98	2250453,17	Аналитический метод	0,10	—
7928	569487,39	2250297,35	Аналитический метод	0,10	—
7929	569447,94	2250259,24	Аналитический метод	0,10	—
7930	569429,58	2250243,85	Аналитический метод	0,10	—
7931	569428,39	2250242,79	Аналитический метод	0,10	—
7932	569417,01	2250231,94	Аналитический метод	0,10	—
7933	569412,87	2250226,77	Аналитический метод	0,10	—
7934	569401,07	2250207,21	Аналитический метод	0,10	—
7935	569376,01	2250207,07	Аналитический метод	0,10	—
7936	569373,07	2250206,88	Аналитический метод	0,10	—
7937	569335,45	2250202,22	Аналитический метод	0,10	—
7938	569298,22	2250198,58	Аналитический метод	0,10	—
7939	569213,61	2250193,96	Аналитический метод	0,10	—
7940	569143,66	2250189,92	Аналитический метод	0,10	—
7941	569142,96	2250189,87	Аналитический метод	0,10	—
7942	569118,03	2250187,72	Аналитический метод	0,10	—
7943	569117,41	2250187,66	Аналитический метод	0,10	—
7944	569035,39	2250178,53	Аналитический метод	0,10	—
7945	569034,55	2250178,42	Аналитический метод	0,10	—
7946	568956,54	2250167,04	Аналитический метод	0,10	—
7947	568955,47	2250166,86	Аналитический метод	0,10	—
7948	568881,67	2250152,79	Аналитический метод	0,10	—
7949	568811,39	2250139,51	Аналитический метод	0,10	—
7950	568811,05	2250139,44	Аналитический метод	0,10	—
7951	568712,50	2250119,35	Аналитический метод	0,10	—
7952	568712,08	2250119,26	Аналитический метод	0,10	—
7953	568650,38	2250105,59	Аналитический метод	0,10	—
7954	568650,05	2250105,51	Аналитический метод	0,10	—
7955	568536,38	2250078,67	Аналитический метод	0,10	—
7956	568535,39	2250078,47	Аналитический метод	0,10	—
7957	568473,75	2250064,30	Аналитический метод	0,10	—
7958	568473,43	2250064,22	Аналитический метод	0,10	—
7959	568402,61	2250046,94	Аналитический метод	0,10	—
7960	568401,54	2250046,65	Аналитический метод	0,10	—
7961	568369,35	2250037,27	Аналитический метод	0,10	—
7962	568351,84	2250032,96	Аналитический метод	0,10	—
7963	568334,63	2250030,25	Аналитический метод	0,10	—
7964	568265,92	2250019,33	Аналитический метод	0,10	—
7965	568265,05	2250019,18	Аналитический метод	0,10	—
7966	568231,47	2250012,60	Аналитический метод	0,10	—
7967	568182,91	2250003,72	Аналитический метод	0,10	—

ОПИСАНИЕ МЕСТОПОЛОЖЕНИЯ ГРАНИЦ

Публичный сервитут для использования земель и земельных участков в целях эксплуатации магистрального нефтепродуктопровода федерального значения "Сооружение - производственно-технологический комплекс-магистральный нефтепродуктопровод "Уфа-Петропавловск""

(наименование объекта, местоположение границ которого описано)

Сведения о местоположении границ объекта

1	2	3	4	5	6
7968	568182,09	2250003,56	Аналитический метод	0,10	—
7969	568129,06	2249992,02	Аналитический метод	0,10	—
7970	568128,92	2249991,99	Аналитический метод	0,10	—
7971	568060,76	2249976,74	Аналитический метод	0,10	—
7972	568021,33	2249967,97	Аналитический метод	0,10	—
7973	567947,44	2249951,62	Аналитический метод	0,10	—
7974	567946,94	2249951,50	Аналитический метод	0,10	—
7975	567883,87	2249936,18	Аналитический метод	0,10	—
7976	567802,12	2249916,73	Аналитический метод	0,10	—
7977	567732,82	2249900,65	Аналитический метод	0,10	—
7978	567732,70	2249900,62	Аналитический метод	0,10	—
7979	567651,40	2249881,31	Аналитический метод	0,10	—
7980	567650,92	2249881,20	Аналитический метод	0,10	—
7981	567575,57	2249861,73	Аналитический метод	0,10	—
7982	567547,25	2249855,00	Аналитический метод	0,10	—
7983	567543,18	2249854,15	Аналитический метод	0,10	—
7984	567543,04	2249854,12	Аналитический метод	0,10	—
7985	567513,85	2249847,83	Аналитический метод	0,10	—
7986	567510,58	2249846,88	Аналитический метод	0,10	—
7987	567508,63	2249846,08	Аналитический метод	0,10	—
7988	567490,43	2249837,66	Аналитический метод	0,10	—
7989	567488,65	2249836,75	Аналитический метод	0,10	—
7990	567468,42	2249825,34	Аналитический метод	0,10	—
7991	567460,45	2249818,21	Аналитический метод	0,10	—
7992	567446,74	2249799,22	Аналитический метод	0,10	—
7993	567445,36	2249797,10	Аналитический метод	0,10	—
7994	567444,16	2249794,73	Аналитический метод	0,10	—
7995	567432,82	2249769,14	Аналитический метод	0,10	—
7996	567413,15	2249727,76	Аналитический метод	0,10	—
7997	567384,23	2249669,24	Аналитический метод	0,10	—
7998	567384,10	2249668,96	Аналитический метод	0,10	—
7999	567351,16	2249600,17	Аналитический метод	0,10	—
8000	567333,33	2249563,51	Аналитический метод	0,10	—
8001	567333,17	2249563,18	Аналитический метод	0,10	—
8002	567321,48	2249538,21	Аналитический метод	0,10	—
8003	567292,68	2249476,52	Аналитический метод	0,10	—
8004	567281,40	2249453,11	Аналитический метод	0,10	—
8005	567259,82	2249408,16	Аналитический метод	0,10	—
8006	567243,30	2249373,75	Аналитический метод	0,10	—
8007	567242,89	2249372,86	Аналитический метод	0,10	—
8008	567228,59	2249339,82	Аналитический метод	0,10	—
8009	567226,89	2249336,72	Аналитический метод	0,10	—
8010	567225,56	2249333,86	Аналитический метод	0,10	—
8011	567224,56	2249331,33	Аналитический метод	0,10	—
8012	567199,05	2249273,81	Аналитический метод	0,10	—
8013	567170,34	2249213,22	Аналитический метод	0,10	—
8014	567145,67	2249163,31	Аналитический метод	0,10	—
8015	567145,10	2249162,06	Аналитический метод	0,10	—
8016	567135,70	2249140,08	Аналитический метод	0,10	—
8017	567126,82	2249120,92	Аналитический метод	0,10	—
8018	567115,70	2249097,15	Аналитический метод	0,10	—
8019	567115,33	2249096,32	Аналитический метод	0,10	—
8020	567091,50	2249040,10	Аналитический метод	0,10	—
8021	567091,41	2249039,90	Аналитический метод	0,10	—
8022	567069,63	2248987,25	Аналитический метод	0,10	—
8023	567067,78	2248979,10	Аналитический метод	0,10	—
8024	567066,31	2248952,65	Аналитический метод	0,10	—

ОПИСАНИЕ МЕСТОПОЛОЖЕНИЯ ГРАНИЦ

Публичный сервитут для использования земель и земельных участков в целях эксплуатации магистрального нефтепродуктопровода федерального значения "Сооружение - производственно-технологический комплекс-магистральный нефтепродуктопровод "Уфа-Петропавловск""

(наименование объекта, местоположение границ которого описано)

Сведения о местоположении границ объекта

1	2	3	4	5	6
8025	567066,65	2248946,94	Аналитический метод	0,10	—
8026	567070,13	2248937,94	Аналитический метод	0,10	—
8027	567092,40	2248902,72	Аналитический метод	0,10	—
8028	567092,67	2248902,30	Аналитический метод	0,10	—
8029	567126,34	2248851,31	Аналитический метод	0,10	—
8030	567130,17	2248845,33	Аналитический метод	0,10	—
8031	567161,22	2248796,44	Аналитический метод	0,10	—
8032	567161,46	2248796,06	Аналитический метод	0,10	—
8033	567202,37	2248734,12	Аналитический метод	0,10	—
8034	567235,81	2248680,81	Аналитический метод	0,10	—
8035	567236,23	2248680,17	Аналитический метод	0,10	—
8036	567275,63	2248621,46	Аналитический метод	0,10	—
8037	567313,08	2248565,08	Аналитический метод	0,10	—
8038	567350,40	2248509,20	Аналитический метод	0,10	—
8039	567350,80	2248508,63	Аналитический метод	0,10	—
8040	567387,05	2248457,50	Аналитический метод	0,10	—
8041	567427,14	2248398,51	Аналитический метод	0,10	—
8042	567427,25	2248398,35	Аналитический метод	0,10	—
8043	567469,42	2248337,27	Аналитический метод	0,10	—
8044	567469,54	2248337,11	Аналитический метод	0,10	—
8045	567505,59	2248285,79	Аналитический метод	0,10	—
8046	567542,80	2248231,28	Аналитический метод	0,10	—
8047	567583,41	2248170,94	Аналитический метод	0,10	—
8048	567620,18	2248115,19	Аналитический метод	0,10	—
8049	567657,60	2248057,64	Аналитический метод	0,10	—
8050	567657,80	2248057,34	Аналитический метод	0,10	—
8051	567661,95	2248051,15	Аналитический метод	0,10	—
8052	567662,28	2248050,68	Аналитический метод	0,10	—
8053	567675,87	2248031,40	Аналитический метод	0,10	—
8054	567676,16	2248030,98	Аналитический метод	0,10	—
8055	567678,37	2248027,99	Аналитический метод	0,10	—
8056	567689,93	2248009,67	Аналитический метод	0,10	—
8057	567690,52	2248008,60	Аналитический метод	0,10	—
8058	567691,88	2248006,42	Аналитический метод	0,10	—
8059	567696,42	2247999,89	Аналитический метод	0,10	—
8060	567733,83	2247946,39	Аналитический метод	0,10	—
8061	567733,90	2247946,30	Аналитический метод	0,10	—
8062	567773,89	2247889,66	Аналитический метод	0,10	—
8063	567815,10	2247829,12	Аналитический метод	0,10	—
8064	567856,16	2247767,04	Аналитический метод	0,10	—
8065	567856,46	2247766,60	Аналитический метод	0,10	—
8066	567895,99	2247709,52	Аналитический метод	0,10	—
8067	567896,14	2247709,30	Аналитический метод	0,10	—
8068	567937,85	2247650,41	Аналитический метод	0,10	—
8069	567986,32	2247581,97	Аналитический метод	0,10	—
8070	568026,36	2247525,41	Аналитический метод	0,10	—
8071	568062,89	2247471,10	Аналитический метод	0,10	—
8072	568100,92	2247414,26	Аналитический метод	0,10	—
8073	568101,05	2247414,07	Аналитический метод	0,10	—
8074	568133,44	2247366,61	Аналитический метод	0,10	—
8075	568145,10	2247349,11	Аналитический метод	0,10	—
8076	568146,04	2247347,65	Аналитический метод	0,10	—
8077	568160,56	2247328,03	Аналитический метод	0,10	—
8078	568177,96	2247301,35	Аналитический метод	0,10	—
8079	568178,58	2247300,45	Аналитический метод	0,10	—
8080	568240,95	2247213,42	Аналитический метод	0,10	—
8081	568249,32	2247201,61	Аналитический метод	0,10	—

ОПИСАНИЕ МЕСТОПОЛОЖЕНИЯ ГРАНИЦ

Публичный сервитут для использования земель и земельных участков в целях эксплуатации магистрального нефтепродуктопровода федерального значения "Сооружение - производственно-технологический комплекс-магистральный нефтепродуктопровод "Уфа-Петропавловск""

(наименование объекта, местоположение границ которого описано)

Сведения о местоположении границ объекта

1	2	3	4	5	6
8082	568249,61	2247201,19	Аналитический метод	0,10	—
8083	568249,81	2247200,89	Аналитический метод	0,10	—
8084	568285,52	2247150,21	Аналитический метод	0,10	—
8085	568316,02	2247105,44	Аналитический метод	0,10	—
8086	568316,47	2247104,81	Аналитический метод	0,10	—
8087	568342,21	2247069,44	Аналитический метод	0,10	—
8088	568377,50	2247018,01	Аналитический метод	0,10	—
8089	568377,56	2247017,92	Аналитический метод	0,10	—
8090	568411,47	2246968,94	Аналитический метод	0,10	—
8091	568411,57	2246968,79	Аналитический метод	0,10	—
8092	568459,66	2246900,41	Аналитический метод	0,10	—
8093	568480,24	2246870,64	Аналитический метод	0,10	—
8094	568518,11	2246813,75	Аналитический метод	0,10	—
8095	568558,10	2246752,34	Аналитический метод	0,10	—
8096	568584,55	2246707,98	Аналитический метод	0,10	—
8097	568607,16	2246658,02	Аналитический метод	0,10	—
8098	568640,41	2246584,43	Аналитический метод	0,10	—
8099	568673,78	2246507,87	Аналитический метод	0,10	—
8100	568673,85	2246507,70	Аналитический метод	0,10	—
8101	568703,99	2246439,93	Аналитический метод	0,10	—
8102	568704,11	2246439,67	Аналитический метод	0,10	—
8103	568732,83	2246377,05	Аналитический метод	0,10	—
8104	568732,89	2246376,93	Аналитический метод	0,10	—
8105	568748,85	2246342,61	Аналитический метод	0,10	—
8106	568749,24	2246341,81	Аналитический метод	0,10	—
8107	568753,60	2246333,23	Аналитический метод	0,10	—
8108	568763,14	2246314,40	Аналитический метод	0,10	—
8109	568783,70	2246269,43	Аналитический метод	0,10	—
8110	568784,02	2246268,75	Аналитический метод	0,10	—
8111	568811,70	2246212,77	Аналитический метод	0,10	—
8112	568836,68	2246160,56	Аналитический метод	0,10	—
8113	568860,93	2246106,32	Аналитический метод	0,10	—
8114	568861,20	2246105,75	Аналитический метод	0,10	—
8115	568890,28	2246044,85	Аналитический метод	0,10	—
8116	568891,40	2246042,75	Аналитический метод	0,10	—
8117	568922,86	2245990,40	Аналитический метод	0,10	—
8118	568923,55	2245989,31	Аналитический метод	0,10	—
8119	568926,57	2245984,83	Аналитический метод	0,10	—
8120	568962,64	2245930,71	Аналитический метод	0,10	—
8121	568962,72	2245930,59	Аналитический метод	0,10	—
8122	569010,99	2245859,09	Аналитический метод	0,10	—
8123	569049,73	2245797,73	Аналитический метод	0,10	—
8124	569050,14	2245797,11	Аналитический метод	0,10	—
8125	569093,43	2245732,84	Аналитический метод	0,10	—
8126	569093,55	2245732,66	Аналитический метод	0,10	—
8127	569137,57	2245668,52	Аналитический метод	0,10	—
8128	569137,97	2245667,95	Аналитический метод	0,10	—
8129	569175,31	2245616,68	Аналитический метод	0,10	—
8130	569198,49	2245584,40	Аналитический метод	0,10	—
8131	569211,88	2245565,60	Аналитический метод	0,10	—
8132	569216,16	2245560,97	Аналитический метод	0,10	—
8133	569219,05	2245558,88	Аналитический метод	0,10	—
8134	569230,27	2245551,92	Аналитический метод	0,10	—
8135	569236,85	2245549,05	Аналитический метод	0,10	—
8136	569245,42	2245546,71	Аналитический метод	0,10	—
8137	569251,99	2245545,83	Аналитический метод	0,10	—
8138	569252,17	2245545,83	Аналитический метод	0,10	—

ОПИСАНИЕ МЕСТОПОЛОЖЕНИЯ ГРАНИЦ

Публичный сервитут для использования земель и земельных участков в целях эксплуатации магистрального нефтепродуктопровода федерального значения "Сооружение - производственно-технологический комплекс-магистральный нефтепродуктопровод "Уфа-Петропавловск""

(наименование объекта, местоположение границ которого описано)

Сведения о местоположении границ объекта

1	2	3	4	5	6
8139	569267,18	2245545,94	Аналитический метод	0,10	—
8140	569267,74	2245545,95	Аналитический метод	0,10	—
8141	569308,21	2245547,15	Аналитический метод	0,10	—
8142	569309,08	2245547,19	Аналитический метод	0,10	—
8143	569406,50	2245553,48	Аналитический метод	0,10	—
8144	569406,67	2245553,49	Аналитический метод	0,10	—
8145	569480,66	2245558,79	Аналитический метод	0,10	—
8146	569480,79	2245558,80	Аналитический метод	0,10	—
8147	569541,42	2245563,45	Аналитический метод	0,10	—
8148	569600,69	2245566,95	Аналитический метод	0,10	—
8149	569600,93	2245566,97	Аналитический метод	0,10	—
8150	569665,27	2245571,39	Аналитический метод	0,10	—
8151	569742,83	2245575,97	Аналитический метод	0,10	—
8152	569804,77	2245579,08	Аналитический метод	0,10	—
8153	569805,43	2245579,12	Аналитический метод	0,10	—
8154	569888,72	2245585,53	Аналитический метод	0,10	—
8155	569959,67	2245591,10	Аналитический метод	0,10	—
8156	569976,16	2245592,04	Аналитический метод	0,10	—
8157	569980,04	2245590,71	Аналитический метод	0,10	—
8158	569980,30	2245590,63	Аналитический метод	0,10	—
8159	569983,32	2245589,63	Аналитический метод	0,10	—
8160	570001,42	2245580,59	Аналитический метод	0,10	—
8161	570002,12	2245580,25	Аналитический метод	0,10	—
8162	570014,21	2245574,68	Аналитический метод	0,10	—
8163	570022,65	2245570,42	Аналитический метод	0,10	—
8164	570032,33	2245561,43	Аналитический метод	0,10	—
8165	570032,99	2245560,84	Аналитический метод	0,10	—
8166	570068,94	2245529,77	Аналитический метод	0,10	—
8167	570069,21	2245529,54	Аналитический метод	0,10	—
8168	570084,19	2245523,72	Аналитический метод	0,10	—
8169	570116,32	2245522,35	Аналитический метод	0,10	—
8170	570159,43	2245439,56	Аналитический метод	0,10	—
8171	570205,64	2245350,88	Аналитический метод	0,10	—
8172	570212,57	2245337,57	Аналитический метод	0,10	—
8173	570219,50	2245324,27	Аналитический метод	0,10	—
8174	570219,68	2245323,93	Аналитический метод	0,10	—
8175	570267,21	2245236,02	Аналитический метод	0,10	—
8176	570267,61	2245235,31	Аналитический метод	0,10	—
8177	570425,18	2244965,49	Аналитический метод	0,10	—
8178	570425,64	2244964,75	Аналитический метод	0,10	—
8179	570515,23	2244822,92	Аналитический метод	0,10	—
8180	570554,81	2244748,40	Аналитический метод	0,10	—
8181	570606,63	2244650,85	Аналитический метод	0,10	—
8182	570606,97	2244650,22	Аналитический метод	0,10	—
8183	570650,47	2244573,78	Аналитический метод	0,10	—
8184	570681,32	2244516,59	Аналитический метод	0,10	—
8185	570681,98	2244515,45	Аналитический метод	0,10	—
8186	570774,53	2244363,73	Аналитический метод	0,10	—
8187	570863,62	2244207,31	Аналитический метод	0,10	—
8188	570941,05	2244068,56	Аналитический метод	0,10	—
8189	570941,15	2244068,39	Аналитический метод	0,10	—
8190	571048,96	2243878,75	Аналитический метод	0,10	—
8191	571109,97	2243764,97	Аналитический метод	0,10	—
8192	571110,70	2243763,70	Аналитический метод	0,10	—
8193	571147,12	2243704,43	Аналитический метод	0,10	—
8194	571230,12	2243565,81	Аналитический метод	0,10	—
8195	571340,15	2243377,39	Аналитический метод	0,10	—

ОПИСАНИЕ МЕСТОПОЛОЖЕНИЯ ГРАНИЦ

Публичный сервитут для использования земель и земельных участков в целях эксплуатации магистрального нефтепродуктопровода федерального значения "Сооружение - производственно-технологический комплекс-магистральный нефтепродуктопровод "Уфа-Петропавловск""

(наименование объекта, местоположение границ которого описано)

Сведения о местоположении границ объекта

1	2	3	4	5	6
8196	571447,26	2243191,85	Аналитический метод	0,10	—
8197	571447,72	2243191,08	Аналитический метод	0,10	—
8198	571539,20	2243044,90	Аналитический метод	0,10	—
8199	571539,69	2243044,16	Аналитический метод	0,10	—
8200	571557,01	2243018,57	Аналитический метод	0,10	—
8201	571591,54	2242967,54	Аналитический метод	0,10	—
8202	571598,93	2242926,71	Аналитический метод	0,10	—
8203	571601,96	2242918,53	Аналитический метод	0,10	—
8204	571647,19	2242841,46	Аналитический метод	0,10	—
8205	571683,15	2242780,18	Аналитический метод	0,10	—
8206	571751,20	2242658,10	Аналитический метод	0,10	—
8207	571751,57	2242657,46	Аналитический метод	0,10	—
8208	571868,66	2242461,35	Аналитический метод	0,10	—
8209	572050,82	2242150,80	Аналитический метод	0,10	—
8210	572084,34	2242093,65	Аналитический метод	0,10	—
8211	572099,05	2242068,14	Аналитический метод	0,10	—
8212	572098,21	2242066,58	Аналитический метод	0,10	—
8213	572086,02	2242044,61	Аналитический метод	0,10	—
8214	572085,70	2242044,02	Аналитический метод	0,10	—
8215	572075,22	2242023,88	Аналитический метод	0,10	—
8216	572074,96	2242023,36	Аналитический метод	0,10	—
8217	572071,00	2242015,30	Аналитический метод	0,10	—
8218	572053,24	2241982,13	Аналитический метод	0,10	—
8219	572050,67	2241966,03	Аналитический метод	0,10	—
8220	572053,47	2241958,16	Аналитический метод	0,10	—
8221	572113,97	2241850,19	Аналитический метод	0,10	—
8222	572114,25	2241849,72	Аналитический метод	0,10	—
8223	572214,40	2241679,85	Аналитический метод	0,10	—
8224	572307,48	2241519,78	Аналитический метод	0,10	—
8225	572409,32	2241337,64	Аналитический метод	0,10	—
8226	572409,44	2241337,44	Аналитический метод	0,10	—
8227	572495,22	2241187,32	Аналитический метод	0,10	—
8228	572496,14	2241185,83	Аналитический метод	0,10	—
8229	572530,31	2241134,72	Аналитический метод	0,10	—
8230	572531,89	2241132,60	Аналитический метод	0,10	—
8231	572548,62	2241112,56	Аналитический метод	0,10	—
8232	572589,22	2241063,87	Аналитический метод	0,10	—
8233	572590,05	2241062,92	Аналитический метод	0,10	—
8234	572707,28	2240935,95	Аналитический метод	0,10	—
8235	572894,81	2240729,73	Аналитический метод	0,10	—
8236	572895,59	2240728,91	Аналитический метод	0,10	—
8237	573001,02	2240623,05	Аналитический метод	0,10	—
8238	573001,90	2240622,21	Аналитический метод	0,10	—
8239	573025,59	2240600,63	Аналитический метод	0,10	—
8240	573026,35	2240599,97	Аналитический метод	0,10	—
8241	573027,83	2240598,82	Аналитический метод	0,10	—
8242	573043,45	2240587,60	Аналитический метод	0,10	—
8243	573058,01	2240582,91	Аналитический метод	0,10	—
8244	573064,93	2240583,89	Аналитический метод	0,10	—
8245	573093,46	2240592,12	Аналитический метод	0,10	—
8246	573094,54	2240592,46	Аналитический метод	0,10	—
8247	573102,43	2240595,13	Аналитический метод	0,10	—
8248	573102,59	2240595,18	Аналитический метод	0,10	—
8249	573122,61	2240602,11	Аналитический метод	0,10	—
8250	573144,38	2240608,83	Аналитический метод	0,10	—
8251	573167,07	2240615,77	Аналитический метод	0,10	—
8252	573175,81	2240620,52	Аналитический метод	0,10	—

ОПИСАНИЕ МЕСТОПОЛОЖЕНИЯ ГРАНИЦ

Публичный сервитут для использования земель и земельных участков в целях эксплуатации магистрального нефтепродуктопровода федерального значения "Сооружение - производственно-технологический комплекс-магистральный нефтепродуктопровод "Уфа-Петропавловск""

(наименование объекта, местоположение границ которого описано)

Сведения о местоположении границ объекта

1	2	3	4	5	6
8253	573177,30	2240621,88	Аналитический метод	0,10	—
8254	573219,31	2240663,35	Аналитический метод	0,10	—
8255	573221,39	2240665,35	Аналитический метод	0,10	—
8256	573228,90	2240665,31	Аналитический метод	0,10	—
8257	573340,51	2240558,03	Аналитический метод	0,10	—
8258	573406,64	2240491,23	Аналитический метод	0,10	—
8259	573418,63	2240478,57	Аналитический метод	0,10	—
8260	573439,27	2240456,80	Аналитический метод	0,10	—
8261	573459,91	2240435,03	Аналитический метод	0,10	—
8262	573528,71	2240362,46	Аналитический метод	0,10	—
8263	573547,67	2240342,47	Аналитический метод	0,10	—
8264	573665,20	2240211,27	Аналитический метод	0,10	—
8265	573766,55	2240092,93	Аналитический метод	0,10	—
8266	573814,26	2240035,64	Аналитический метод	0,10	—
8267	573834,50	2240011,34	Аналитический метод	0,10	—
8268	573837,63	2240008,20	Аналитический метод	0,10	—
8269	573853,67	2240002,36	Аналитический метод	0,10	—
8270	573857,84	2240002,71	Аналитический метод	0,10	—
8271	573960,99	2240020,20	Аналитический метод	0,10	—
8272	573975,05	2240004,01	Аналитический метод	0,10	—
8273	574064,25	2239897,90	Аналитический метод	0,10	—
8274	574104,87	2239722,22	Аналитический метод	0,10	—
8275	574105,00	2239645,69	Аналитический метод	0,10	—
8276	574104,89	2239496,65	Аналитический метод	0,10	—
8277	574104,90	2239496,09	Аналитический метод	0,10	—
8278	574107,94	2239356,42	Аналитический метод	0,10	—
8279	574108,02	2239354,81	Аналитический метод	0,10	—
8280	574116,64	2239255,30	Аналитический метод	0,10	—
8281	574117,78	2239240,46	Аналитический метод	0,10	—
8282	574117,81	2239240,14	Аналитический метод	0,10	—
8283	574119,15	2239225,20	Аналитический метод	0,10	—
8284	574119,22	2239224,53	Аналитический метод	0,10	—
8285	574121,78	2239202,65	Аналитический метод	0,10	—
8286	574125,49	2239152,67	Аналитический метод	0,10	—
8287	574116,49	2239146,56	Аналитический метод	0,10	—
8288	574115,79	2239146,08	Аналитический метод	0,10	—
8289	574070,26	2239112,85	Аналитический метод	0,10	—
8290	574062,29	2239107,63	Аналитический метод	0,10	—
8291	574057,50	2239103,55	Аналитический метод	0,10	—
8292	574040,77	2239085,16	Аналитический метод	0,10	—
8293	574037,62	2239080,85	Аналитический метод	0,10	—
8294	574034,66	2239064,04	Аналитический метод	0,10	—
8295	574035,62	2239060,30	Аналитический метод	0,10	—
8296	574162,60	2238689,03	Аналитический метод	0,10	—
8297	574163,02	2238687,90	Аналитический метод	0,10	—
8298	574229,83	2238519,42	Аналитический метод	0,10	—
8299	574303,44	2238325,57	Аналитический метод	0,10	—
8300	574338,93	2238232,09	Аналитический метод	0,10	—
8301	574361,01	2238173,92	Аналитический метод	0,10	—
8302	574361,07	2238173,77	Аналитический метод	0,10	—
8303	574447,94	2237949,36	Аналитический метод	0,10	—
8304	574448,13	2237948,90	Аналитический метод	0,10	—
8305	574561,55	2237672,45	Аналитический метод	0,10	—
8306	574594,10	2237572,31	Аналитический метод	0,10	—
8307	574597,59	2237565,44	Аналитический метод	0,10	—
8308	574624,29	2237528,37	Аналитический метод	0,10	—
8309	574638,45	2237491,34	Аналитический метод	0,10	—

ОПИСАНИЕ МЕСТОПОЛОЖЕНИЯ ГРАНИЦ

Публичный сервитут для использования земель и земельных участков в целях эксплуатации магистрального нефтепродуктопровода федерального значения "Сооружение - производственно-технологический комплекс-магистральный нефтепродуктопровод "Уфа-Петропавловск""

(наименование объекта, местоположение границ которого описано)

Сведения о местоположении границ объекта

1	2	3	4	5	6
8310	574655,35	2237443,68	Аналитический метод	0,10	—
8311	574671,66	2237398,26	Аналитический метод	0,10	—
8312	574671,70	2237398,15	Аналитический метод	0,10	—
8313	574682,01	2237369,87	Аналитический метод	0,10	—
8314	574683,43	2237366,67	Аналитический метод	0,10	—
8315	574743,97	2237253,10	Аналитический метод	0,10	—
8316	574745,06	2237251,26	Аналитический метод	0,10	—
8317	574758,42	2237230,66	Аналитический метод	0,10	—
8318	574763,31	2237225,13	Аналитический метод	0,10	—
8319	574779,35	2237219,29	Аналитический метод	0,10	—
8320	574780,17	2237219,30	Аналитический метод	0,10	—
8321	574804,33	2237220,09	Аналитический метод	0,10	—
8322	574810,63	2237210,92	Аналитический метод	0,10	—
8323	574812,11	2237208,98	Аналитический метод	0,10	—
8324	574847,26	2237167,27	Аналитический метод	0,10	—
8325	574869,70	2237132,93	Аналитический метод	0,10	—
8326	574910,37	2237069,98	Аналитический метод	0,10	—
8327	574954,57	2237001,66	Аналитический метод	0,10	—
8328	574993,05	2236942,59	Аналитический метод	0,10	—
8329	575033,37	2236879,82	Аналитический метод	0,10	—
8330	575064,51	2236831,12	Аналитический метод	0,10	—
8331	575064,62	2236830,94	Аналитический метод	0,10	—
8332	575095,85	2236783,01	Аналитический метод	0,10	—
8333	575145,74	2236705,53	Аналитический метод	0,10	—
8334	575145,84	2236705,38	Аналитический метод	0,10	—
8335	575198,23	2236625,30	Аналитический метод	0,10	—
8336	575239,42	2236561,32	Аналитический метод	0,10	—
8337	575239,50	2236561,20	Аналитический метод	0,10	—
8338	575288,33	2236486,32	Аналитический метод	0,10	—
8339	575318,82	2236439,28	Аналитический метод	0,10	—
8340	575338,70	2236408,36	Аналитический метод	0,10	—
8341	575359,91	2236375,29	Аналитический метод	0,10	—
8342	575361,35	2236372,44	Аналитический метод	0,10	—
8343	575362,55	2236370,35	Аналитический метод	0,10	—
8344	575378,65	2236345,07	Аналитический метод	0,10	—
8345	575398,56	2236313,03	Аналитический метод	0,10	—
8346	575398,66	2236312,86	Аналитический метод	0,10	—
8347	575420,75	2236277,93	Аналитический метод	0,10	—
8348	575420,95	2236277,63	Аналитический метод	0,10	—
8349	575453,80	2236227,33	Аналитический метод	0,10	—
8350	575454,01	2236227,01	Аналитический метод	0,10	—
8351	575493,70	2236168,23	Аналитический метод	0,10	—
8352	575521,85	2236126,12	Аналитический метод	0,10	—
8353	575521,92	2236126,02	Аналитический метод	0,10	—
8354	575546,30	2236089,96	Аналитический метод	0,10	—
8355	575548,29	2236086,96	Аналитический метод	0,10	—
8356	575548,43	2236086,75	Аналитический метод	0,10	—
8357	575590,34	2236024,90	Аналитический метод	0,10	—
8358	575590,47	2236024,71	Аналитический метод	0,10	—
8359	575606,56	2236001,44	Аналитический метод	0,10	—
8360	575649,94	2235936,06	Аналитический метод	0,10	—
8361	575684,60	2235883,29	Аналитический метод	0,10	—
8362	575691,33	2235872,94	Аналитический метод	0,10	—
8363	575691,43	2235872,80	Аналитический метод	0,10	—
8364	575704,88	2235852,42	Аналитический метод	0,10	—
8365	575705,53	2235851,48	Аналитический метод	0,10	—
8366	575720,88	2235830,38	Аналитический метод	0,10	—

ОПИСАНИЕ МЕСТОПОЛОЖЕНИЯ ГРАНИЦ

Публичный сервитут для использования земель и земельных участков в целях эксплуатации магистрального нефтепродуктопровода федерального значения "Сооружение - производственно-технологический комплекс-магистральный нефтепродуктопровод "Уфа-Петропавловск""

(наименование объекта, местоположение границ которого описано)

Сведения о местоположении границ объекта

1	2	3	4	5	6
8367	575747,79	2235788,71	Аналитический метод	0,10	—
8368	575795,92	2235714,17	Аналитический метод	0,10	—
8369	575841,61	2235643,06	Аналитический метод	0,10	—
8370	575890,38	2235566,96	Аналитический метод	0,10	—
8371	575890,56	2235566,69	Аналитический метод	0,10	—
8372	575938,24	2235494,36	Аналитический метод	0,10	—
8373	575938,33	2235494,22	Аналитический метод	0,10	—
8374	575945,45	2235483,58	Аналитический метод	0,10	—
8375	575984,96	2235424,45	Аналитический метод	0,10	—
8376	576034,92	2235348,69	Аналитический метод	0,10	—
8377	576035,09	2235348,44	Аналитический метод	0,10	—
8378	576081,04	2235280,53	Аналитический метод	0,10	—
8379	576129,61	2235206,21	Аналитический метод	0,10	—
8380	576149,44	2235174,62	Аналитический метод	0,10	—
8381	576149,82	2235174,04	Аналитический метод	0,10	—
8382	576170,77	2235142,63	Аналитический метод	0,10	—
8383	576192,37	2235109,51	Аналитический метод	0,10	—
8384	576224,45	2235060,62	Аналитический метод	0,10	—
8385	576272,51	2234986,64	Аналитический метод	0,10	—
8386	576319,33	2234913,79	Аналитический метод	0,10	—
8387	576319,50	2234913,53	Аналитический метод	0,10	—
8388	576355,78	2234858,62	Аналитический метод	0,10	—
8389	576397,22	2234795,96	Аналитический метод	0,10	—
8390	576420,91	2234759,13	Аналитический метод	0,10	—
8391	576421,00	2234758,98	Аналитический метод	0,10	—
8392	576461,82	2234696,50	Аналитический метод	0,10	—
8393	576501,22	2234636,68	Аналитический метод	0,10	—
8394	576501,57	2234636,17	Аналитический метод	0,10	—
8395	576502,43	2234634,92	Аналитический метод	0,10	—
8396	576536,36	2234582,95	Аналитический метод	0,10	—
8397	576564,04	2234540,40	Аналитический метод	0,10	—
8398	576565,27	2234538,03	Аналитический метод	0,10	—
8399	576566,65	2234535,67	Аналитический метод	0,10	—
8400	576601,82	2234482,69	Аналитический метод	0,10	—
8401	576642,11	2234420,10	Аналитический метод	0,10	—
8402	576642,17	2234420,01	Аналитический метод	0,10	—
8403	576698,61	2234333,21	Аналитический метод	0,10	—
8404	576698,71	2234333,06	Аналитический метод	0,10	—
8405	576748,16	2234258,17	Аналитический метод	0,10	—
8406	576779,93	2234210,05	Аналитический метод	0,10	—
8407	576817,98	2234151,70	Аналитический метод	0,10	—
8408	576875,47	2234062,50	Аналитический метод	0,10	—
8409	576875,63	2234062,24	Аналитический метод	0,10	—
8410	576930,47	2233979,36	Аналитический метод	0,10	—
8411	576969,04	2233920,41	Аналитический метод	0,10	—
8412	577005,07	2233864,94	Аналитический метод	0,10	—
8413	577048,95	2233797,17	Аналитический метод	0,10	—
8414	577053,55	2233790,08	Аналитический метод	0,10	—
8415	577060,49	2233779,29	Аналитический метод	0,10	—
8416	577068,83	2233766,07	Аналитический метод	0,10	—
8417	577069,04	2233765,75	Аналитический метод	0,10	—
8418	577087,75	2233737,08	Аналитический метод	0,10	—
8419	577087,85	2233736,92	Аналитический метод	0,10	—
8420	577107,77	2233706,91	Аналитический метод	0,10	—
8421	577107,92	2233706,69	Аналитический метод	0,10	—
8422	577133,25	2233669,39	Аналитический метод	0,10	—
8423	577157,09	2233634,52	Аналитический метод	0,10	—

ОПИСАНИЕ МЕСТОПОЛОЖЕНИЯ ГРАНИЦ

Публичный сервитут для использования земель и земельных участков в целях эксплуатации магистрального нефтепродуктопровода федерального значения "Сооружение - производственно-технологический комплекс-магистральный нефтепродуктопровод "Уфа-Петропавловск""

(наименование объекта, местоположение границ которого описано)

Сведения о местоположении границ объекта

1	2	3	4	5	6
8424	577195,62	2233574,67	Аналитический метод	0,10	—
8425	577209,74	2233549,97	Аналитический метод	0,10	—
8426	577227,76	2233512,18	Аналитический метод	0,10	—
8427	577228,19	2233511,31	Аналитический метод	0,10	—
8428	577229,12	2233509,54	Аналитический метод	0,10	—
8429	577241,54	2233476,55	Аналитический метод	0,10	—
8430	577256,70	2233423,10	Аналитический метод	0,10	—
8431	577263,25	2233389,06	Аналитический метод	0,10	—
8432	577275,86	2233313,58	Аналитический метод	0,10	—
8433	577275,90	2233313,36	Аналитический метод	0,10	—
8434	577275,95	2233313,08	Аналитический метод	0,10	—
8435	577286,28	2233258,11	Аналитический метод	0,10	—
8436	577297,76	2233193,49	Аналитический метод	0,10	—
8437	577305,36	2233149,18	Аналитический метод	0,10	—
8438	577306,38	2233143,18	Аналитический метод	0,10	—
8439	577306,41	2233143,01	Аналитический метод	0,10	—
8440	577306,43	2233142,89	Аналитический метод	0,10	—
8441	577308,66	2233130,60	Аналитический метод	0,10	—
8442	577314,55	2233093,99	Аналитический метод	0,10	—
8443	577314,61	2233093,62	Аналитический метод	0,10	—
8444	577314,72	2233093,03	Аналитический метод	0,10	—
8445	577324,67	2233043,55	Аналитический метод	0,10	—
8446	577327,26	2233029,60	Аналитический метод	0,10	—
8447	577343,12	2232938,76	Аналитический метод	0,10	—
8448	577344,82	2232927,09	Аналитический метод	0,10	—
8449	577350,51	2232888,58	Аналитический метод	0,10	—
8450	577350,62	2232887,90	Аналитический метод	0,10	—
8451	577350,75	2232887,19	Аналитический метод	0,10	—
8452	577355,42	2232864,54	Аналитический метод	0,10	—
8453	577360,29	2232839,36	Аналитический метод	0,10	—
8454	577360,32	2232839,21	Аналитический метод	0,10	—
8455	577365,38	2232813,92	Аналитический метод	0,10	—
8456	577365,55	2232813,15	Аналитический метод	0,10	—
8457	577367,82	2232803,40	Аналитический метод	0,10	—
8458	577367,94	2232802,93	Аналитический метод	0,10	—
8459	577369,75	2232795,79	Аналитический метод	0,10	—
8460	577377,42	2232759,69	Аналитический метод	0,10	—
8461	577385,50	2232712,67	Аналитический метод	0,10	—
8462	577385,52	2232712,56	Аналитический метод	0,10	—
8463	577385,63	2232711,98	Аналитический метод	0,10	—
8464	577407,98	2232600,65	Аналитический метод	0,10	—
8465	577415,33	2232550,66	Аналитический метод	0,10	—
8466	577415,99	2232545,48	Аналитический метод	0,10	—
8467	577416,12	2232544,60	Аналитический метод	0,10	—
8468	577418,33	2232531,06	Аналитический метод	0,10	—
8469	577418,36	2232530,84	Аналитический метод	0,10	—
8470	577426,40	2232484,23	Аналитический метод	0,10	—
8471	577426,46	2232483,90	Аналитический метод	0,10	—
8472	577430,89	2232460,59	Аналитический метод	0,10	—
8473	577428,47	2232429,71	Аналитический метод	0,10	—
8474	577428,68	2232423,95	Аналитический метод	0,10	—
8475	577430,37	2232413,03	Аналитический метод	0,10	—
8476	577427,22	2232410,33	Аналитический метод	0,10	—
8477	577421,88	2232403,88	Аналитический метод	0,10	—
8478	577418,54	2232391,65	Аналитический метод	0,10	—
8479	577417,77	2232311,73	Аналитический метод	0,10	—
8480	577416,08	2232228,88	Аналитический метод	0,10	—

ОПИСАНИЕ МЕСТОПОЛОЖЕНИЯ ГРАНИЦ

Публичный сервитут для использования земель и земельных участков в целях эксплуатации магистрального нефтепродуктопровода федерального значения "Сооружение - производственно-технологический комплекс-магистральный нефтепродуктопровод "Уфа-Петропавловск""

(наименование объекта, местоположение границ которого описано)

Сведения о местоположении границ объекта

1	2	3	4	5	6
8481	577416,07	2232228,11	Аналитический метод	0,10	—
8482	577420,68	2231788,27	Аналитический метод	0,10	—
8483	577405,24	2231779,01	Аналитический метод	0,10	—
8484	577396,45	2231770,08	Аналитический метод	0,10	—
8485	577393,11	2231757,40	Аналитический метод	0,10	—
8486	577394,15	2231632,91	Аналитический метод	0,10	—
8487	577394,16	2231632,28	Аналитический метод	0,10	—
8488	577411,33	2231121,35	Аналитический метод	0,10	—
8489	577411,44	2231119,72	Аналитический метод	0,10	—
8490	577426,07	2230972,54	Аналитический метод	0,10	—
8491	577426,33	2230970,68	Аналитический метод	0,10	—
8492	577426,45	2230970,03	Аналитический метод	0,10	—
8493	577440,78	2230899,68	Аналитический метод	0,10	—
8494	577441,56	2230896,77	Аналитический метод	0,10	—
8495	577490,46	2230750,17	Аналитический метод	0,10	—
8496	577491,52	2230747,52	Аналитический метод	0,10	—
8497	577743,79	2230206,96	Аналитический метод	0,10	—
8498	577780,61	2230079,65	Аналитический метод	0,10	—
8499	577792,48	2229951,69	Аналитический метод	0,10	—
8500	577759,94	2229466,84	Аналитический метод	0,10	—
8501	577759,89	2229465,73	Аналитический метод	0,10	—
8502	577755,82	2229282,69	Аналитический метод	0,10	—
8503	577756,19	2229277,81	Аналитический метод	0,10	—
8504	577757,30	2229273,65	Аналитический метод	0,10	—
8505	577914,94	2228838,31	Аналитический метод	0,10	—
8506	578084,10	2228362,42	Аналитический метод	0,10	—
8507	578084,15	2228362,30	Аналитический метод	0,10	—
8508	578238,08	2227936,45	Аналитический метод	0,10	—
8509	578238,56	2227935,21	Аналитический метод	0,10	—
8510	578276,62	2227845,19	Аналитический метод	0,10	—
8511	578277,48	2227843,37	Аналитический метод	0,10	—
8512	578351,81	2227700,96	Аналитический метод	0,10	—
8513	578352,14	2227700,36	Аналитический метод	0,10	—
8514	578619,99	2227219,79	Аналитический метод	0,10	—
8515	578641,38	2227146,83	Аналитический метод	0,10	—
8516	578645,45	2227138,76	Аналитический метод	0,10	—
8517	578715,54	2227046,48	Аналитический метод	0,10	—
8518	578846,24	2226805,38	Аналитический метод	0,10	—
8519	578846,29	2226805,28	Аналитический метод	0,10	—
8520	579130,25	2226287,13	Аналитический метод	0,10	—
8521	579130,37	2226286,91	Аналитический метод	0,10	—
8522	579213,27	2226139,18	Аналитический метод	0,10	—
8523	579234,07	2226099,00	Аналитический метод	0,10	—
8524	579234,43	2226098,34	Аналитический метод	0,10	—
8525	579318,18	2225947,83	Аналитический метод	0,10	—
8526	579341,69	2225901,89	Аналитический метод	0,10	—
8527	579342,06	2225901,21	Аналитический метод	0,10	—
8528	579391,88	2225810,92	Аналитический метод	0,10	—
8529	579427,86	2225706,40	Аналитический метод	0,10	—
8530	579434,99	2225669,79	Аналитический метод	0,10	—
8531	579434,28	2225638,02	Аналитический метод	0,10	—
8532	579434,65	2225633,13	Аналитический метод	0,10	—
8533	579443,18	2225618,35	Аналитический метод	0,10	—
8534	579444,80	2225617,10	Аналитический метод	0,10	—
8535	579473,30	2225596,91	Аналитический метод	0,10	—
8536	579492,86	2225515,13	Аналитический метод	0,10	—
8537	579462,49	2225379,37	Аналитический метод	0,10	—

ОПИСАНИЕ МЕСТОПОЛОЖЕНИЯ ГРАНИЦ

Публичный сервитут для использования земель и земельных участков в целях эксплуатации магистрального нефтепродуктопровода федерального значения "Сооружение - производственно-технологический комплекс-магистральный нефтепродуктопровод "Уфа-Петропавловск""

(наименование объекта, местоположение границ которого описано)

Сведения о местоположении границ объекта

1	2	3	4	5	6
8538	579462,45	2225379,19	Аналитический метод	0,10	—
8539	579406,60	2225120,60	Аналитический метод	0,10	—
8540	579406,36	2225119,33	Аналитический метод	0,10	—
8541	579387,67	2225004,19	Аналитический метод	0,10	—
8542	579378,62	2224948,31	Аналитический метод	0,10	—
8543	579378,68	2224939,99	Аналитический метод	0,10	—
8544	579382,03	2224931,20	Аналитический метод	0,10	—
8545	579670,49	2224464,62	Аналитический метод	0,10	—
8546	580224,55	2223471,44	Аналитический метод	0,10	—
8547	580489,11	2222761,90	Аналитический метод	0,10	—
8548	580489,98	2222759,86	Аналитический метод	0,10	—
8549	580609,83	2222509,08	Аналитический метод	0,10	—
8550	580610,09	2222508,54	Аналитический метод	0,10	—
8551	580835,54	2222064,64	Аналитический метод	0,10	—
8552	581116,39	2221459,38	Аналитический метод	0,10	—
8553	581116,83	2221458,47	Аналитический метод	0,10	—
8554	581377,80	2220950,86	Аналитический метод	0,10	—
8555	581739,06	2220221,80	Аналитический метод	0,10	—
8556	581951,13	2219771,70	Аналитический метод	0,10	—
8557	581952,72	2219768,83	Аналитический метод	0,10	—
8558	582007,96	2219682,98	Аналитический метод	0,10	—
8559	582010,12	2219680,10	Аналитический метод	0,10	—
8560	582082,29	2219597,15	Аналитический метод	0,10	—
8561	582083,60	2219595,76	Аналитический метод	0,10	—
8562	582131,70	2219548,37	Аналитический метод	0,10	—
8563	582133,17	2219547,03	Аналитический метод	0,10	—
8564	582142,43	2219542,13	Аналитический метод	0,10	—
8565	582220,49	2219520,09	Аналитический метод	0,10	—
8566	582223,01	2219519,52	Аналитический метод	0,10	—
8567	582302,61	2219505,71	Аналитический метод	0,10	—
8568	582304,10	2219505,49	Аналитический метод	0,10	—
8569	582375,78	2219497,50	Аналитический метод	0,10	—
8570	582993,21	2219385,85	Аналитический метод	0,10	—
8571	582994,04	2219385,71	Аналитический метод	0,10	—
8572	583143,24	2219363,92	Аналитический метод	0,10	—
8573	583688,87	2219280,44	Аналитический метод	0,10	—
8574	583689,14	2219280,40	Аналитический метод	0,10	—
8575	583741,23	2219273,02	Аналитический метод	0,10	—
8576	583769,97	2219194,78	Аналитический метод	0,10	—
8577	583777,35	2219184,27	Аналитический метод	0,10	—
8578	583789,48	2219178,74	Аналитический метод	0,10	—
8579	583943,26	2219154,31	Аналитический метод	0,10	—
8580	584249,53	2219048,74	Аналитический метод	0,10	—
8581	584257,66	2219047,38	Аналитический метод	0,10	—
8582	584273,70	2219053,22	Аналитический метод	0,10	—
8583	584276,10	2219055,52	Аналитический метод	0,10	—
8584	584297,24	2219078,71	Аналитический метод	0,10	—
8585	584438,59	2219048,94	Аналитический метод	0,10	—
8586	584443,73	2219048,40	Аналитический метод	0,10	—
8587	584451,99	2219049,81	Аналитический метод	0,10	—
8588	584472,56	2219057,02	Аналитический метод	0,10	—
8589	584518,46	2219048,85	Аналитический метод	0,10	—
8590	584518,74	2219048,80	Аналитический метод	0,10	—
8591	585396,71	2218902,94	Аналитический метод	0,10	—
8592	585796,88	2218837,73	Аналитический метод	0,10	—
8593	585873,01	2218802,66	Аналитический метод	0,10	—
8594	586211,53	2218646,70	Аналитический метод	0,10	—

ОПИСАНИЕ МЕСТОПОЛОЖЕНИЯ ГРАНИЦ

Публичный сервитут для использования земель и земельных участков в целях эксплуатации магистрального нефтепродуктопровода федерального значения "Сооружение - производственно-технологический комплекс-магистральный нефтепродуктопровод "Уфа-Петропавловск""

(наименование объекта, местоположение границ которого описано)

Сведения о местоположении границ объекта

1	2	3	4	5	6
8595	586231,13	2218632,20	Аналитический метод	0,10	—
8596	586236,58	2218629,15	Аналитический метод	0,10	—
8597	586327,80	2218592,08	Аналитический метод	0,10	—
8598	586555,47	2218499,60	Аналитический метод	0,10	—
8599	586715,53	2218426,35	Аналитический метод	0,10	—
8600	586864,17	2218358,33	Аналитический метод	0,10	—
8601	587170,13	2218211,87	Аналитический метод	0,10	—
8602	587225,24	2218185,48	Аналитический метод	0,10	—
8603	587225,35	2218185,43	Аналитический метод	0,10	—
8604	587257,66	2218170,17	Аналитический метод	0,10	—
8605	587272,04	2218163,38	Аналитический метод	0,10	—
8606	587289,50	2218155,14	Аналитический метод	0,10	—
8607	587376,31	2218114,14	Аналитический метод	0,10	—
8608	587687,02	2217967,42	Аналитический метод	0,10	—
8609	587794,63	2217914,59	Аналитический метод	0,10	—
8610	588075,55	2217776,70	Аналитический метод	0,10	—
8611	588182,14	2217704,55	Аналитический метод	0,10	—
8612	588186,45	2217702,21	Аналитический метод	0,10	—
8613	588529,08	2217558,00	Аналитический метод	0,10	—
8614	588557,85	2217535,40	Аналитический метод	0,10	—
8615	588569,58	2217530,35	Аналитический метод	0,10	—
8616	588608,59	2217524,53	Аналитический метод	0,10	—
8617	588824,20	2217433,78	Аналитический метод	0,10	—
8618	589004,62	2217345,43	Аналитический метод	0,10	—
8619	589046,58	2217324,88	Аналитический метод	0,10	—
8620	589227,41	2217236,34	Аналитический метод	0,10	—
8621	589349,36	2217162,65	Аналитический метод	0,10	—
8622	589359,76	2217159,19	Аналитический метод	0,10	—
8623	589419,44	2217153,17	Аналитический метод	0,10	—
8624	589500,29	2217112,04	Аналитический метод	0,10	—
8625	589500,47	2217111,95	Аналитический метод	0,10	—
8626	589503,32	2217110,53	Аналитический метод	0,10	—
8627	589503,90	2217110,25	Аналитический метод	0,10	—
8628	589917,28	2216917,32	Аналитический метод	0,10	—
8629	590007,64	2216875,15	Аналитический метод	0,10	—
8630	590020,95	2216868,64	Аналитический метод	0,10	—
8631	590034,42	2216862,04	Аналитический метод	0,10	—
8632	590124,12	2216818,12	Аналитический метод	0,10	—
8633	590213,03	2216774,58	Аналитический метод	0,10	—
8634	590277,72	2216720,16	Аналитический метод	0,10	—
8635	590285,32	2216715,79	Аналитический метод	0,10	—
8636	590312,58	2216705,99	Аналитический метод	0,10	—
8637	590523,06	2216630,29	Аналитический метод	0,10	—
8638	590772,63	2216516,56	Аналитический метод	0,10	—
8639	590839,86	2216485,91	Аналитический метод	0,10	—
8640	591223,87	2216302,28	Аналитический метод	0,10	—
8641	591313,02	2216259,65	Аналитический метод	0,10	—
8642	591313,38	2216259,48	Аналитический метод	0,10	—
8643	591431,72	2216205,23	Аналитический метод	0,10	—
8644	591461,37	2216191,64	Аналитический метод	0,10	—
8645	591676,21	2216089,11	Аналитический метод	0,10	—
8646	591691,40	2216081,86	Аналитический метод	0,10	—
8647	591691,55	2216081,79	Аналитический метод	0,10	—
8648	592128,98	2215876,58	Аналитический метод	0,10	—
8649	592315,59	2215789,04	Аналитический метод	0,10	—
8650	592414,41	2215742,04	Аналитический метод	0,10	—
8651	592445,37	2215727,46	Аналитический метод	0,10	—

ОПИСАНИЕ МЕСТОПОЛОЖЕНИЯ ГРАНИЦ

Публичный сервитут для использования земель и земельных участков в целях эксплуатации магистрального нефтепродуктопровода федерального значения "Сооружение - производственно-технологический комплекс-магистральный нефтепродуктопровод "Уфа-Петропавловск""

(наименование объекта, местоположение границ которого описано)

Сведения о местоположении границ объекта

1	2	3	4	5	6
8652	592535,76	2215684,94	Аналитический метод	0,10	—
8653	592562,96	2215672,14	Аналитический метод	0,10	—
8654	592653,86	2215629,38	Аналитический метод	0,10	—
8655	593106,29	2215416,51	Аналитический метод	0,10	—
8656	593370,32	2215292,28	Аналитический метод	0,10	—
8657	593559,01	2215200,50	Аналитический метод	0,10	—
8658	593686,13	2215138,67	Аналитический метод	0,10	—
8659	593687,07	2215138,24	Аналитический метод	0,10	—
8660	593870,22	2215058,40	Аналитический метод	0,10	—
8661	594013,20	2214990,89	Аналитический метод	0,10	—
8662	594462,77	2214778,60	Аналитический метод	0,10	—
8663	594469,32	2214775,26	Аналитический метод	0,10	—
8664	594534,95	2214741,23	Аналитический метод	0,10	—
8665	594540,62	2214738,25	Аналитический метод	0,10	—
8666	594552,96	2214730,46	Аналитический метод	0,10	—
8667	594568,69	2214720,53	Аналитический метод	0,10	—
8668	594579,70	2214713,58	Аналитический метод	0,10	—
8669	594604,98	2214697,61	Аналитический метод	0,10	—
8670	594607,31	2214696,31	Аналитический метод	0,10	—
8671	594666,48	2214667,23	Аналитический метод	0,10	—
8672	594685,00	2214658,14	Аналитический метод	0,10	—
8673	594744,42	2214621,67	Аналитический метод	0,10	—
8674	594806,07	2214582,87	Аналитический метод	0,10	—
8675	594807,30	2214582,15	Аналитический метод	0,10	—
8676	594813,53	2214578,71	Аналитический метод	0,10	—
8677	594814,93	2214577,99	Аналитический метод	0,10	—
8678	594849,12	2214561,84	Аналитический метод	0,10	—
8679	594859,78	2214559,45	Аналитический метод	0,10	—
8680	594861,27	2214559,49	Аналитический метод	0,10	—
8681	594868,13	2214559,90	Аналитический метод	0,10	—
8682	594932,66	2214563,72	Аналитический метод	0,10	—
8683	594938,13	2214564,04	Аналитический метод	0,10	—
8684	594991,23	2214541,05	Аналитический метод	0,10	—
8685	595001,14	2214539,00	Аналитический метод	0,10	—
8686	595002,70	2214539,05	Аналитический метод	0,10	—
8687	595040,36	2214541,41	Аналитический метод	0,10	—
8688	595041,81	2214541,54	Аналитический метод	0,10	—
8689	595083,72	2214546,64	Аналитический метод	0,10	—
8690	595331,45	2214550,96	Аналитический метод	0,10	—
8691	595353,36	2214551,35	Аналитический метод	0,10	—
8692	595353,84	2214551,37	Аналитический метод	0,10	—
8693	595416,66	2214553,68	Аналитический метод	0,10	—
8694	595509,31	2214557,10	Аналитический метод	0,10	—
8695	595831,55	2214567,67	Аналитический метод	0,10	—
8696	595949,59	2214571,41	Аналитический метод	0,10	—
8697	595959,28	2214550,10	Аналитический метод	0,10	—
8698	595965,95	2214541,31	Аналитический метод	0,10	—
8699	595981,99	2214535,47	Аналитический метод	0,10	—
8700	595992,19	2214537,65	Аналитический метод	0,10	—
8701	596078,56	2214576,35	Аналитический метод	0,10	—
8702	596138,03	2214505,10	Аналитический метод	0,10	—
8703	596141,14	2214501,98	Аналитический метод	0,10	—
8704	596157,18	2214496,14	Аналитический метод	0,10	—
8705	596159,78	2214496,28	Аналитический метод	0,10	—
8706	596187,06	2214499,13	Аналитический метод	0,10	—
8707	596233,10	2214503,95	Аналитический метод	0,10	—
8708	596239,36	2214492,47	Аналитический метод	0,10	—

ОПИСАНИЕ МЕСТОПОЛОЖЕНИЯ ГРАНИЦ

Публичный сервитут для использования земель и земельных участков в целях эксплуатации магистрального нефтепродуктопровода федерального значения "Сооружение - производственно-технологический комплекс-магистральный нефтепродуктопровод "Уфа-Петропавловск""

(наименование объекта, местоположение границ которого описано)

Сведения о местоположении границ объекта

1	2	3	4	5	6
8709	596239,65	2214491,96	Аналитический метод	0,10	—
8710	596253,35	2214468,21	Аналитический метод	0,10	—
8711	596254,58	2214466,29	Аналитический метод	0,10	—
8712	596292,15	2214413,09	Аналитический метод	0,10	—
8713	596293,23	2214411,67	Аналитический метод	0,10	—
8714	596318,44	2214380,88	Аналитический метод	0,10	—
8715	596328,68	2214365,89	Аналитический метод	0,10	—
8716	596334,51	2214354,74	Аналитический метод	0,10	—
8717	596334,79	2214354,22	Аналитический метод	0,10	—
8718	596355,21	2214317,33	Аналитический метод	0,10	—
8719	596356,64	2214315,04	Аналитический метод	0,10	—
8720	596415,58	2214231,36	Аналитический метод	0,10	—
8721	596418,76	2214227,67	Аналитический метод	0,10	—
8722	596433,17	2214213,93	Аналитический метод	0,10	—
8723	596434,35	2214212,88	Аналитический метод	0,10	—
8724	596435,08	2214212,29	Аналитический метод	0,10	—
8725	596445,66	2214204,07	Аналитический метод	0,10	—
8726	596447,01	2214203,09	Аналитический метод	0,10	—
8727	596454,23	2214198,22	Аналитический метод	0,10	—
8728	596476,37	2214173,46	Аналитический метод	0,10	—
8729	596477,07	2214172,17	Аналитический метод	0,10	—
8730	596471,17	2214140,71	Аналитический метод	0,10	—
8731	596471,12	2214131,78	Аналитический метод	0,10	—
8732	596475,55	2214121,38	Аналитический метод	0,10	—
8733	596500,28	2214087,56	Аналитический метод	0,10	—
8734	596502,06	2214085,40	Аналитический метод	0,10	—
8735	596556,64	2214026,07	Аналитический метод	0,10	—
8736	596609,01	2213960,57	Аналитический метод	0,10	—
8737	596670,13	2213867,76	Аналитический метод	0,10	—
8738	596670,50	2213867,22	Аналитический метод	0,10	—
8739	596676,90	2213858,03	Аналитический метод	0,10	—
8740	596677,07	2213857,79	Аналитический метод	0,10	—
8741	596722,93	2213793,56	Аналитический метод	0,10	—
8742	596725,01	2213789,95	Аналитический метод	0,10	—
8743	596725,69	2213788,84	Аналитический метод	0,10	—
8744	596738,13	2213769,63	Аналитический метод	0,10	—
8745	596738,75	2213768,71	Аналитический метод	0,10	—
8746	596744,84	2213760,17	Аналитический метод	0,10	—
8747	596748,43	2213756,13	Аналитический метод	0,10	—
8748	596764,28	2213741,81	Аналитический метод	0,10	—
8749	596764,97	2213741,21	Аналитический метод	0,10	—
8750	596774,69	2213736,18	Аналитический метод	0,10	—
8751	596781,38	2213734,43	Аналитический метод	0,10	—
8752	596782,96	2213732,61	Аналитический метод	0,10	—
8753	596793,15	2213719,51	Аналитический метод	0,10	—
8754	596793,74	2213718,78	Аналитический метод	0,10	—
8755	596803,49	2213707,16	Аналитический метод	0,10	—
8756	596821,68	2213683,98	Аналитический метод	0,10	—
8757	596803,94	2213670,57	Аналитический метод	0,10	—
8758	596765,65	2213641,62	Аналитический метод	0,10	—
8759	596730,61	2213615,14	Аналитический метод	0,10	—
8760	596642,57	2213574,61	Аналитический метод	0,10	—
8761	596641,29	2213573,90	Аналитический метод	0,10	—
8762	596600,29	2213547,10	Аналитический метод	0,10	—
8763	596597,37	2213544,16	Аналитический метод	0,10	—
8764	596581,10	2213518,93	Аналитический метод	0,10	—
8765	596580,84	2213518,52	Аналитический метод	0,10	—

ОПИСАНИЕ МЕСТОПОЛОЖЕНИЯ ГРАНИЦ

Публичный сервитут для использования земель и земельных участков в целях эксплуатации магистрального нефтепродуктопровода федерального значения "Сооружение - производственно-технологический комплекс-магистральный нефтепродуктопровод "Уфа-Петропавловск""

(наименование объекта, местоположение границ которого описано)

Сведения о местоположении границ объекта

1	2	3	4	5	6
8766	596579,66	2213511,81	Аналитический метод	0,10	—
8767	596583,06	2213505,92	Аналитический метод	0,10	—
8768	596589,46	2213503,59	Аналитический метод	0,10	—
8769	596595,86	2213505,92	Аналитический метод	0,10	—
8770	596597,82	2213508,15	Аналитический метод	0,10	—
8771	596612,95	2213531,60	Аналитический метод	0,10	—
8772	596651,56	2213556,84	Аналитический метод	0,10	—
8773	596739,91	2213597,51	Аналитический метод	0,10	—
8774	596741,75	2213598,61	Аналитический метод	0,10	—
8775	596777,65	2213625,74	Аналитический метод	0,10	—
8776	596815,94	2213654,69	Аналитический метод	0,10	—
8777	596833,97	2213668,33	Аналитический метод	0,10	—
8778	596835,69	2213666,13	Аналитический метод	0,10	—
8779	596835,95	2213665,81	Аналитический метод	0,10	—
8780	597016,47	2213443,49	Аналитический метод	0,10	—
8781	597019,80	2213440,11	Аналитический метод	0,10	—
8782	597020,98	2213439,18	Аналитический метод	0,10	—
8783	597026,94	2213434,76	Аналитический метод	0,10	—
8784	597064,67	2213406,78	Аналитический метод	0,10	—
8785	597070,68	2213403,49	Аналитический метод	0,10	—
8786	597189,89	2213358,24	Аналитический метод	0,10	—
8787	597360,28	2213293,10	Аналитический метод	0,10	—
8788	597529,52	2213227,98	Аналитический метод	0,10	—
8789	597654,59	2213175,91	Аналитический метод	0,10	—
8790	597767,59	2213128,87	Аналитический метод	0,10	—
8791	597771,25	2213127,66	Аналитический метод	0,10	—
8792	597948,29	2213084,37	Аналитический метод	0,10	—
8793	597948,49	2213083,29	Аналитический метод	0,10	—
8794	597950,81	2213070,01	Аналитический метод	0,10	—
8795	597953,29	2213056,03	Аналитический метод	0,10	—
8796	597958,18	2213028,06	Аналитический метод	0,10	—
8797	597966,71	2213013,28	Аналитический метод	0,10	—
8798	597974,26	2213008,93	Аналитический метод	0,10	—
8799	597981,70	2213006,24	Аналитический метод	0,10	—
8800	598003,83	2212998,23	Аналитический метод	0,10	—
8801	598016,87	2212993,53	Аналитический метод	0,10	—
8802	598022,89	2212991,35	Аналитический метод	0,10	—
8803	598026,87	2212986,82	Аналитический метод	0,10	—
8804	598029,57	2212984,18	Аналитический метод	0,10	—
8805	598037,62	2212979,65	Аналитический метод	0,10	—
8806	598066,04	2212970,04	Аналитический метод	0,10	—
8807	598067,53	2212969,59	Аналитический метод	0,10	—
8808	598097,17	2212961,60	Аналитический метод	0,10	—
8809	598099,87	2212960,19	Аналитический метод	0,10	—
8810	598102,84	2212958,88	Аналитический метод	0,10	—
8811	598105,93	2212957,75	Аналитический метод	0,10	—
8812	598106,30	2212957,62	Аналитический метод	0,10	—
8813	598117,74	2212953,63	Аналитический метод	0,10	—
8814	598118,01	2212953,54	Аналитический метод	0,10	—
8815	598178,27	2212933,35	Аналитический метод	0,10	—
8816	598256,74	2212905,75	Аналитический метод	0,10	—
8817	598300,69	2212889,35	Аналитический метод	0,10	—
8818	598366,96	2212864,76	Аналитический метод	0,10	—
8819	598367,31	2212864,63	Аналитический метод	0,10	—
8820	598448,75	2212835,79	Аналитический метод	0,10	—
8821	598460,57	2212831,06	Аналитический метод	0,10	—
8822	598461,59	2212830,67	Аналитический метод	0,10	—

ОПИСАНИЕ МЕСТОПОЛОЖЕНИЯ ГРАНИЦ

Публичный сервитут для использования земель и земельных участков в целях эксплуатации магистрального нефтепродуктопровода федерального значения "Сооружение - производственно-технологический комплекс-магистральный нефтепродуктопровод "Уфа-Петропавловск""

(наименование объекта, местоположение границ которого описано)

Сведения о местоположении границ объекта

1	2	3	4	5	6
8823	598511,26	2212813,26	Аналитический метод	0,10	—
8824	598512,02	2212813,01	Аналитический метод	0,10	—
8825	598527,37	2212808,18	Аналитический метод	0,10	—
8826	598527,47	2212808,15	Аналитический метод	0,10	—
8827	598530,40	2212807,24	Аналитический метод	0,10	—
8828	598597,07	2212783,36	Аналитический метод	0,10	—
8829	598597,85	2212783,10	Аналитический метод	0,10	—
8830	598614,83	2212777,64	Аналитический метод	0,10	—
8831	598702,91	2212748,50	Аналитический метод	0,10	—
8832	598703,79	2212748,23	Аналитический метод	0,10	—
8833	598717,48	2212744,25	Аналитический метод	0,10	—
8834	598807,79	2212708,12	Аналитический метод	0,10	—
8835	598808,23	2212707,96	Аналитический метод	0,10	—
8836	598929,27	2212662,14	Аналитический метод	0,10	—
8837	599022,89	2212622,73	Аналитический метод	0,10	—
8838	599100,11	2212575,40	Аналитический метод	0,10	—
8839	599182,23	2212508,20	Аналитический метод	0,10	—
8840	599212,85	2212480,53	Аналитический метод	0,10	—
8841	599234,87	2212460,12	Аналитический метод	0,10	—
8842	599234,99	2212460,01	Аналитический метод	0,10	—
8843	599292,87	2212407,05	Аналитический метод	0,10	—
8844	599306,24	2212393,47	Аналитический метод	0,10	—
8845	599307,98	2212391,86	Аналитический метод	0,10	—
8846	599308,81	2212391,20	Аналитический метод	0,10	—
8847	599333,70	2212372,05	Аналитический метод	0,10	—
8848	599343,96	2212367,37	Аналитический метод	0,10	—
8849	599346,58	2212366,83	Аналитический метод	0,10	—
8850	599363,12	2212340,63	Аналитический метод	0,10	—
8851	599368,18	2212334,84	Аналитический метод	0,10	—
8852	599384,22	2212329,00	Аналитический метод	0,10	—
8853	599384,36	2212329,00	Аналитический метод	0,10	—
8854	599532,12	2212329,82	Аналитический метод	0,10	—
8855	599532,29	2212329,82	Аналитический метод	0,10	—
8856	599553,04	2212330,08	Аналитический метод	0,10	—
8857	599573,83	2212330,12	Аналитический метод	0,10	—
8858	599578,37	2212322,17	Аналитический метод	0,10	—
8859	599588,32	2212304,47	Аналитический метод	0,10	—
8860	599594,03	2212297,59	Аналитический метод	0,10	—
8861	599610,07	2212291,75	Аналитический метод	0,10	—
8862	599614,18	2212292,09	Аналитический метод	0,10	—
8863	599687,89	2212304,40	Аналитический метод	0,10	—
8864	599702,68	2212306,87	Аналитический метод	0,10	—
8865	599792,87	2212321,92	Аналитический метод	0,10	—
8866	599805,45	2212322,08	Аналитический метод	0,10	—
8867	599833,29	2212322,37	Аналитический метод	0,10	—
8868	600334,93	2212328,39	Аналитический метод	0,10	—
8869	600335,18	2212328,40	Аналитический метод	0,10	—
8870	600344,15	2212328,59	Аналитический метод	0,10	—
8871	600713,98	2212332,99	Аналитический метод	0,10	—
8872	600742,87	2212314,13	Аналитический метод	0,10	—
8873	600756,51	2212310,07	Аналитический метод	0,10	—
8874	600768,02	2212312,88	Аналитический метод	0,10	—
8875	600787,76	2212323,14	Аналитический метод	0,10	—
8876	600799,90	2212329,35	Аналитический метод	0,10	—
8877	600804,73	2212331,84	Аналитический метод	0,10	—
8878	600822,15	2212331,64	Аналитический метод	0,10	—
8879	601320,47	2212325,69	Аналитический метод	0,10	—

ОПИСАНИЕ МЕСТОПОЛОЖЕНИЯ ГРАНИЦ

Публичный сервитут для использования земель и земельных участков в целях эксплуатации магистрального нефтепродуктопровода федерального значения "Сооружение - производственно-технологический комплекс-магистральный нефтепродуктопровод "Уфа-Петропавловск""

(наименование объекта, местоположение границ которого описано)

Сведения о местоположении границ объекта

1	2	3	4	5	6
8880	601336,92	2212325,52	Аналитический метод	0,10	—
8881	601398,46	2212300,21	Аналитический метод	0,10	—
8882	601475,38	2212268,60	Аналитический метод	0,10	—
8883	601488,97	2212262,58	Аналитический метод	0,10	—
8884	601502,94	2212256,42	Аналитический метод	0,10	—
8885	601515,56	2212250,80	Аналитический метод	0,10	—
8886	601558,28	2212231,79	Аналитический метод	0,10	—
8887	601571,44	2212223,80	Аналитический метод	0,10	—
8888	601583,58	2212216,42	Аналитический метод	0,10	—
8889	601602,30	2212204,92	Аналитический метод	0,10	—
8890	601609,00	2212202,05	Аналитический метод	0,10	—
8891	601611,85	2212201,30	Аналитический метод	0,10	—
8892	601660,82	2212185,39	Аналитический метод	0,10	—
8893	601771,49	2212137,54	Аналитический метод	0,10	—
8894	602230,50	2211939,09	Аналитический метод	0,10	—
8895	602590,19	2211783,50	Аналитический метод	0,10	—
8896	602680,91	2211743,05	Аналитический метод	0,10	—
8897	603032,58	2211586,37	Аналитический метод	0,10	—
8898	603032,77	2211586,29	Аналитический метод	0,10	—
8899	603148,51	2211535,87	Аналитический метод	0,10	—
8900	603603,60	2211337,99	Аналитический метод	0,10	—
8901	603838,23	2211235,98	Аналитический метод	0,10	—
8902	603841,13	2211231,19	Аналитический метод	0,10	—
8903	603846,43	2211225,00	Аналитический метод	0,10	—
8904	603851,67	2211221,62	Аналитический метод	0,10	—
8905	603878,00	2211208,98	Аналитический метод	0,10	—
8906	603879,73	2211208,23	Аналитический метод	0,10	—
8907	603922,63	2211191,48	Аналитический метод	0,10	—
8908	603953,21	2211178,50	Аналитический метод	0,10	—
8909	603968,52	2211172,00	Аналитический метод	0,10	—
8910	604060,60	2211132,88	Аналитический метод	0,10	—
8911	604383,63	2210995,82	Аналитический метод	0,10	—
8912	604383,93	2210995,70	Аналитический метод	0,10	—
8913	604478,47	2210957,00	Аналитический метод	0,10	—
8914	604487,61	2210933,26	Аналитический метод	0,10	—
8915	604521,47	2210845,91	Аналитический метод	0,10	—
8916	604522,44	2210843,72	Аналитический метод	0,10	—
8917	604524,14	2210840,34	Аналитический метод	0,10	—
8918	604563,33	2210762,57	Аналитический метод	0,10	—
8919	604702,39	2210479,69	Аналитический метод	0,10	—
8920	604766,95	2210348,26	Аналитический метод	0,10	—
8921	604765,28	2210338,68	Аналитический метод	0,10	—
8922	604765,29	2210330,07	Аналитический метод	0,10	—
8923	604766,92	2210324,58	Аналитический метод	0,10	—
8924	604803,29	2210239,62	Аналитический метод	0,10	—
8925	604810,19	2210230,33	Аналитический метод	0,10	—
8926	604810,74	2210229,88	Аналитический метод	0,10	—
8927	604834,56	2210211,01	Аналитический метод	0,10	—
8928	604853,89	2210170,82	Аналитический метод	0,10	—
8929	604945,40	2209981,12	Аналитический метод	0,10	—
8930	605027,81	2209774,29	Аналитический метод	0,10	—
8931	605021,79	2209712,84	Аналитический метод	0,10	—
8932	605022,05	2209706,08	Аналитический метод	0,10	—
8933	605026,81	2209695,24	Аналитический метод	0,10	—
8934	605082,44	2209622,61	Аналитический метод	0,10	—
8935	605275,90	2209223,67	Аналитический метод	0,10	—
8936	605278,91	2209218,92	Аналитический метод	0,10	—

ОПИСАНИЕ МЕСТОПОЛОЖЕНИЯ ГРАНИЦ

Публичный сервитут для использования земель и земельных участков в целях эксплуатации магистрального нефтепродуктопровода федерального значения "Сооружение - производственно-технологический комплекс-магистральный нефтепродуктопровод "Уфа-Петропавловск""

(наименование объекта, местоположение границ которого описано)

Сведения о местоположении границ объекта

1	2	3	4	5	6
8937	605313,80	2209175,56	Аналитический метод	0,10	—
8938	605355,63	2209088,15	Аналитический метод	0,10	—
8939	605573,20	2208637,38	Аналитический метод	0,10	—
8940	605573,27	2208637,24	Аналитический метод	0,10	—
8941	605617,70	2208546,67	Аналитический метод	0,10	—
8942	605619,52	2208533,87	Аналитический метод	0,10	—
8943	605533,02	2208279,56	Аналитический метод	0,10	—
8944	605532,63	2208278,31	Аналитический метод	0,10	—
8945	605466,19	2208043,18	Аналитический метод	0,10	—
8946	605441,44	2207963,95	Аналитический метод	0,10	—
8947	605361,48	2207706,46	Аналитический метод	0,10	—
8948	605251,87	2207352,83	Аналитический метод	0,10	—
8949	605250,78	2207346,71	Аналитический метод	0,10	—
8950	605244,68	2207227,00	Аналитический метод	0,10	—
8951	605245,03	2207221,40	Аналитический метод	0,10	—
8952	605245,66	2207218,70	Аналитический метод	0,10	—
8953	605317,62	2206973,81	Аналитический метод	0,10	—
8954	605317,78	2206973,30	Аналитический метод	0,10	—
8955	605349,92	2206871,98	Аналитический метод	0,10	—
8956	605478,56	2206467,99	Аналитический метод	0,10	—
8957	605490,75	2206409,38	Аналитический метод	0,10	—
8958	605492,97	2206403,10	Аналитический метод	0,10	—
8959	605509,62	2206370,55	Аналитический метод	0,10	—
8960	605597,68	2206088,06	Аналитический метод	0,10	—
8961	605585,83	2205956,29	Аналитический метод	0,10	—
8962	605586,11	2205949,73	Аналитический метод	0,10	—
8963	605594,64	2205934,95	Аналитический метод	0,10	—
8964	605596,54	2205933,50	Аналитический метод	0,10	—
8965	605665,71	2205885,95	Аналитический метод	0,10	—
8966	605690,82	2205806,94	Аналитический метод	0,10	—
8967	605726,42	2205696,09	Аналитический метод	0,10	—
8968	605812,52	2205426,85	Аналитический метод	0,10	—
8969	605812,67	2205426,39	Аналитический метод	0,10	—
8970	605845,31	2205330,80	Аналитический метод	0,10	—
8971	605908,11	2205144,09	Аналитический метод	0,10	—
8972	605892,71	2205123,68	Аналитический метод	0,10	—
8973	605891,01	2205121,12	Аналитический метод	0,10	—
8974	605888,05	2205104,32	Аналитический метод	0,10	—
8975	605889,01	2205100,58	Аналитический метод	0,10	—
8976	605960,26	2204892,29	Аналитический метод	0,10	—
8977	605961,99	2204888,38	Аналитический метод	0,10	—
8978	606020,01	2204782,54	Аналитический метод	0,10	—
8979	606106,65	2204513,84	Аналитический метод	0,10	—
8980	606173,41	2204303,05	Аналитический метод	0,10	—
8981	606173,46	2204302,90	Аналитический метод	0,10	—
8982	606200,68	2204218,79	Аналитический метод	0,10	—
8983	606200,72	2204218,68	Аналитический метод	0,10	—
8984	606248,54	2204073,12	Аналитический метод	0,10	—
8985	606292,27	2203936,91	Аналитический метод	0,10	—
8986	606501,41	2203292,60	Аналитический метод	0,10	—
8987	606501,60	2203292,04	Аналитический метод	0,10	—
8988	606610,05	2202983,02	Аналитический метод	0,10	—
8989	606623,54	2202896,31	Аналитический метод	0,10	—
8990	606623,57	2202896,08	Аналитический метод	0,10	—
8991	606639,87	2202797,42	Аналитический метод	0,10	—
8992	606672,08	2202591,38	Аналитический метод	0,10	—
8993	606683,79	2202385,74	Аналитический метод	0,10	—

ОПИСАНИЕ МЕСТОПОЛОЖЕНИЯ ГРАНИЦ

Публичный сервитут для использования земель и земельных участков в целях эксплуатации магистрального нефтепродуктопровода федерального значения "Сооружение - производственно-технологический комплекс-магистральный нефтепродуктопровод "Уфа-Петропавловск""

(наименование объекта, местоположение границ которого описано)

Сведения о местоположении границ объекта

1	2	3	4	5	6
8994	606684,13	2202382,83	Аналитический метод	0,10	—
8995	606685,21	2202378,74	Аналитический метод	0,10	—
8996	606711,24	2202306,10	Аналитический метод	0,10	—
8997	606722,01	2202130,39	Аналитический метод	0,10	—
8998	606722,27	2202128,02	Аналитический метод	0,10	—
8999	606736,09	2202040,54	Аналитический метод	0,10	—
9000	606741,06	2201988,02	Аналитический метод	0,10	—
9001	606751,38	2201852,83	Аналитический метод	0,10	—
9002	606751,66	2201850,55	Аналитический метод	0,10	—
9003	606780,77	2201679,22	Аналитический метод	0,10	—
9004	606795,49	2201550,14	Аналитический метод	0,10	—
9005	606798,45	2201524,69	Аналитический метод	0,10	—
9006	606798,51	2201524,17	Аналитический метод	0,10	—
9007	606807,88	2201456,14	Аналитический метод	0,10	—
9008	606823,18	2201341,10	Аналитический метод	0,10	—
9009	606829,37	2201247,09	Аналитический метод	0,10	—
9010	606829,49	2201245,82	Аналитический метод	0,10	—
9011	606846,74	2201099,10	Аналитический метод	0,10	—
9012	606850,40	2201039,36	Аналитический метод	0,10	—
9013	606846,99	2201002,60	Аналитический метод	0,10	—
9014	606846,96	2201002,30	Аналитический метод	0,10	—
9015	606840,07	2200917,04	Аналитический метод	0,10	—
9016	606811,24	2200730,83	Аналитический метод	0,10	—
9017	606771,52	2200507,85	Аналитический метод	0,10	—
9018	606768,45	2200490,48	Аналитический метод	0,10	—
9019	606730,79	2200337,92	Аналитический метод	0,10	—
9020	606730,68	2200337,48	Аналитический метод	0,10	—
9021	606680,09	2200115,26	Аналитический метод	0,10	—
9022	606679,65	2200112,69	Аналитический метод	0,10	—
9023	606668,29	2200017,86	Аналитический метод	0,10	—
9024	606639,46	2199775,51	Аналитический метод	0,10	—
9025	606639,34	2199774,15	Аналитический метод	0,10	—
9026	606634,44	2199697,72	Аналитический метод	0,10	—
9027	606605,04	2199523,25	Аналитический метод	0,10	—
9028	606569,26	2199314,69	Аналитический метод	0,10	—
9029	606569,00	2199312,70	Аналитический метод	0,10	—
9030	606564,52	2199262,67	Аналитический метод	0,10	—
9031	606564,49	2199258,64	Аналитический метод	0,10	—
9032	606566,35	2199232,98	Аналитический метод	0,10	—
9033	606566,66	2199230,46	Аналитический метод	0,10	—
9034	606567,20	2199228,08	Аналитический метод	0,10	—
9035	606600,17	2199110,03	Аналитический метод	0,10	—
9036	606601,03	2199107,49	Аналитический метод	0,10	—
9037	606634,29	2199024,14	Аналитический метод	0,10	—
9038	606634,38	2199023,93	Аналитический метод	0,10	—
9039	606675,70	2198923,14	Аналитический метод	0,10	—
9040	606693,32	2198872,78	Аналитический метод	0,10	—
9041	606688,73	2198845,58	Аналитический метод	0,10	—
9042	606688,76	2198837,10	Аналитический метод	0,10	—
9043	606697,29	2198822,32	Аналитический метод	0,10	—
9044	606698,12	2198821,65	Аналитический метод	0,10	—
9045	606717,65	2198806,64	Аналитический метод	0,10	—
9046	606752,03	2198706,38	Аналитический метод	0,10	—
9047	606794,07	2198584,17	Аналитический метод	0,10	—
9048	606816,73	2198515,50	Аналитический метод	0,10	—
9049	606817,17	2198514,27	Аналитический метод	0,10	—
9050	606861,53	2198400,25	Аналитический метод	0,10	—

ОПИСАНИЕ МЕСТОПОЛОЖЕНИЯ ГРАНИЦ

Публичный сервитут для использования земель и земельных участков в целях эксплуатации магистрального нефтепродуктопровода федерального значения "Сооружение - производственно-технологический комплекс-магистральный нефтепродуктопровод "Уфа-Петропавловск""

(наименование объекта, местоположение границ которого описано)

Сведения о местоположении границ объекта

1	2	3	4	5	6
9051	606899,92	2198301,53	Аналитический метод	0,10	—
9052	606914,82	2198235,54	Аналитический метод	0,10	—
9053	606915,87	2198232,07	Аналитический метод	0,10	—
9054	606945,33	2198155,49	Аналитический метод	0,10	—
9055	606945,63	2198154,76	Аналитический метод	0,10	—
9056	606971,62	2198093,11	Аналитический метод	0,10	—
9057	607029,12	2197957,88	Аналитический метод	0,10	—
9058	607067,36	2197851,13	Аналитический метод	0,10	—
9059	607067,40	2197851,03	Аналитический метод	0,10	—
9060	607087,84	2197794,70	Аналитический метод	0,10	—
9061	607112,34	2197726,46	Аналитический метод	0,10	—
9062	607130,79	2197675,26	Аналитический метод	0,10	—
9063	607138,22	2197664,61	Аналитический метод	0,10	—
9064	607150,27	2197659,09	Аналитический метод	0,10	—
9065	607177,54	2197654,68	Аналитический метод	0,10	—
9066	607178,82	2197654,47	Аналитический метод	0,10	—
9067	607179,09	2197653,67	Аналитический метод	0,10	—
9068	607190,52	2197618,67	Аналитический метод	0,10	—
9069	607190,78	2197617,94	Аналитический метод	0,10	—
9070	607191,55	2197615,81	Аналитический метод	0,10	—
9071	607198,97	2197605,18	Аналитический метод	0,10	—
9072	607202,81	2197602,52	Аналитический метод	0,10	—
9073	607240,82	2197581,23	Аналитический метод	0,10	—
9074	607249,32	2197532,87	Аналитический метод	0,10	—
9075	607255,30	2197498,12	Аналитический метод	0,10	—
9076	607270,14	2197413,31	Аналитический метод	0,10	—
9077	607264,11	2197407,92	Аналитический метод	0,10	—
9078	607261,15	2197391,11	Аналитический метод	0,10	—
9079	607262,19	2197387,13	Аналитический метод	0,10	—
9080	607265,21	2197378,60	Аналитический метод	0,10	—
9081	607270,21	2197364,42	Аналитический метод	0,10	—
9082	607277,70	2197353,62	Аналитический метод	0,10	—
9083	607279,88	2197352,82	Аналитический метод	0,10	—
9084	607283,19	2197344,67	Аналитический метод	0,10	—
9085	607293,57	2197315,24	Аналитический метод	0,10	—
9086	607297,04	2197308,70	Аналитический метод	0,10	—
9087	607305,84	2197296,80	Аналитический метод	0,10	—
9088	607307,14	2197292,79	Аналитический метод	0,10	—
9089	607307,78	2197291,05	Аналитический метод	0,10	—
9090	607309,07	2197287,93	Аналитический метод	0,10	—
9091	607311,07	2197282,42	Аналитический метод	0,10	—
9092	607311,15	2197282,21	Аналитический метод	0,10	—
9093	607312,91	2197277,50	Аналитический метод	0,10	—
9094	607313,70	2197275,22	Аналитический метод	0,10	—
9095	607313,17	2197274,26	Аналитический метод	0,10	—
9096	607310,45	2197257,88	Аналитический метод	0,10	—
9097	607311,26	2197254,60	Аналитический метод	0,10	—
9098	607316,14	2197239,38	Аналитический метод	0,10	—
9099	607318,42	2197232,16	Аналитический метод	0,10	—
9100	607364,24	2196819,86	Аналитический метод	0,10	—
9101	607367,18	2196789,17	Аналитический метод	0,10	—
9102	607360,13	2196773,07	Аналитический метод	0,10	—
9103	607358,04	2196762,95	Аналитический метод	0,10	—
9104	607358,06	2196758,62	Аналитический метод	0,10	—
9105	607358,15	2196756,68	Аналитический метод	0,10	—
9106	607364,85	2196675,92	Аналитический метод	0,10	—
9107	607364,86	2196675,72	Аналитический метод	0,10	—

ОПИСАНИЕ МЕСТОПОЛОЖЕНИЯ ГРАНИЦ

Публичный сервитут для использования земель и земельных участков в целях эксплуатации магистрального нефтепродуктопровода федерального значения "Сооружение - производственно-технологический комплекс-магистральный нефтепродуктопровод "Уфа-Петропавловск""

(наименование объекта, местоположение границ которого описано)

Сведения о местоположении границ объекта

1	2	3	4	5	6
9108	607372,45	2196592,24	Аналитический метод	0,10	—
9109	607372,50	2196591,81	Аналитический метод	0,10	—
9110	607380,66	2196516,47	Аналитический метод	0,10	—
9111	607381,77	2196504,73	Аналитический метод	0,10	—
9112	607352,14	2196501,55	Аналитический метод	0,10	—
9113	607346,28	2196500,19	Аналитический метод	0,10	—
9114	607333,20	2196489,21	Аналитический метод	0,10	—
9115	607331,46	2196485,54	Аналитический метод	0,10	—
9116	607308,88	2196425,62	Аналитический метод	0,10	—
9117	607307,66	2196412,49	Аналитический метод	0,10	—
9118	607311,42	2196403,05	Аналитический метод	0,10	—
9119	607340,70	2196358,80	Аналитический метод	0,10	—
9120	607348,37	2196301,96	Аналитический метод	0,10	—
9121	607358,62	2196226,54	Аналитический метод	0,10	—
9122	607361,88	2196202,80	Аналитический метод	0,10	—
9123	607406,22	2195858,79	Аналитический метод	0,10	—
9124	607406,29	2195858,35	Аналитический метод	0,10	—
9125	607415,54	2195795,43	Аналитический метод	0,10	—
9126	607425,78	2195726,39	Аналитический метод	0,10	—
9127	607477,23	2195270,07	Аналитический метод	0,10	—
9128	607498,91	2195070,35	Аналитический метод	0,10	—
9129	607498,95	2195069,97	Аналитический метод	0,10	—
9130	607511,20	2194971,04	Аналитический метод	0,10	—
9131	607484,08	2194881,90	Аналитический метод	0,10	—
9132	607483,38	2194870,31	Аналитический метод	0,10	—
9133	607491,91	2194855,53	Аналитический метод	0,10	—
9134	607495,21	2194853,19	Аналитический метод	0,10	—
9135	607524,54	2194835,78	Аналитический метод	0,10	—
9136	607528,17	2194801,71	Аналитический метод	0,10	—
9137	607544,66	2194650,96	Аналитический метод	0,10	—
9138	607554,03	2194530,50	Аналитический метод	0,10	—
9139	607554,08	2194529,92	Аналитический метод	0,10	—
9140	607556,93	2194501,80	Аналитический метод	0,10	—
9141	607580,94	2194243,55	Аналитический метод	0,10	—
9142	607581,07	2194242,43	Аналитический метод	0,10	—
9143	607601,73	2194093,49	Аналитический метод	0,10	—
9144	607605,17	2194012,25	Аналитический метод	0,10	—
9145	607605,36	2194010,05	Аналитический метод	0,10	—
9146	607624,37	2193865,90	Аналитический метод	0,10	—
9147	607585,31	2193664,18	Аналитический метод	0,10	—
9148	607584,99	2193656,78	Аналитический метод	0,10	—
9149	607621,77	2193313,94	Аналитический метод	0,10	—
9150	607637,13	2193174,38	Аналитический метод	0,10	—
9151	607649,14	2193061,21	Аналитический метод	0,10	—
9152	607650,02	2193045,12	Аналитический метод	0,10	—
9153	607654,91	2192955,06	Аналитический метод	0,10	—
9154	607661,07	2192829,80	Аналитический метод	0,10	—
9155	607661,37	2192826,99	Аналитический метод	0,10	—
9156	607691,17	2192644,82	Аналитический метод	0,10	—
9157	607705,32	2192519,04	Аналитический метод	0,10	—
9158	607730,25	2192296,70	Аналитический метод	0,10	—
9159	607763,56	2192000,93	Аналитический метод	0,10	—
9160	607763,78	2191999,39	Аналитический метод	0,10	—
9161	607766,16	2191992,31	Аналитический метод	0,10	—
9162	607819,78	2191888,03	Аналитический метод	0,10	—
9163	607843,36	2191805,93	Аналитический метод	0,10	—
9164	607892,56	2191368,69	Аналитический метод	0,10	—

ОПИСАНИЕ МЕСТОПОЛОЖЕНИЯ ГРАНИЦ

Публичный сервитут для использования земель и земельных участков в целях эксплуатации магистрального нефтепродуктопровода федерального значения "Сооружение - производственно-технологический комплекс-магистральный нефтепродуктопровод "Уфа-Петропавловск""

(наименование объекта, местоположение границ которого описано)

Сведения о местоположении границ объекта

1	2	3	4	5	6
9165	607895,23	2191344,21	Аналитический метод	0,10	—
9166	607910,35	2191204,12	Аналитический метод	0,10	—
9167	607929,78	2191025,74	Аналитический метод	0,10	—
9168	607948,47	2190841,66	Аналитический метод	0,10	—
9169	607967,16	2190659,56	Аналитический метод	0,10	—
9170	607978,34	2190553,90	Аналитический метод	0,10	—
9171	607999,54	2190343,74	Аналитический метод	0,10	—
9172	608014,65	2190196,79	Аналитический метод	0,10	—
9173	608015,81	2190185,01	Аналитический метод	0,10	—
9174	608015,87	2190184,48	Аналитический метод	0,10	—
9175	608056,21	2189847,35	Аналитический метод	0,10	—
9176	608065,46	2189756,55	Аналитический метод	0,10	—
9177	608077,14	2189641,96	Аналитический метод	0,10	—
9178	608077,15	2189641,85	Аналитический метод	0,10	—
9179	608089,81	2189522,71	Аналитический метод	0,10	—
9180	608108,67	2189350,54	Аналитический метод	0,10	—
9181	608139,71	2189068,39	Аналитический метод	0,10	—
9182	608139,73	2189068,24	Аналитический метод	0,10	—
9183	608164,69	2188853,45	Аналитический метод	0,10	—
9184	608194,66	2188598,49	Аналитический метод	0,10	—
9185	608198,85	2188556,12	Аналитический метод	0,10	—
9186	608219,02	2188356,90	Аналитический метод	0,10	—
9187	608235,13	2188197,50	Аналитический метод	0,10	—
9188	608241,59	2188132,74	Аналитический метод	0,10	—
9189	608250,27	2188026,98	Аналитический метод	0,10	—
9190	608250,58	2188024,65	Аналитический метод	0,10	—
9191	608268,72	2187922,56	Аналитический метод	0,10	—
9192	608274,45	2187860,65	Аналитический метод	0,10	—
9193	608320,87	2187362,70	Аналитический метод	0,10	—
9194	608331,18	2187252,61	Аналитический метод	0,10	—
9195	608331,21	2187252,32	Аналитический метод	0,10	—
9196	608359,92	2186980,57	Аналитический метод	0,10	—
9197	608359,93	2186980,43	Аналитический метод	0,10	—
9198	608372,67	2186866,20	Аналитический метод	0,10	—
9199	608383,07	2186769,87	Аналитический метод	0,10	—
9200	608404,98	2186566,70	Аналитический метод	0,10	—
9201	608417,64	2186447,14	Аналитический метод	0,10	—
9202	608417,78	2186446,04	Аналитический метод	0,10	—
9203	608429,68	2186367,24	Аналитический метод	0,10	—
9204	608429,78	2186366,64	Аналитический метод	0,10	—
9205	608429,82	2186366,42	Аналитический метод	0,10	—
9206	608430,45	2186363,04	Аналитический метод	0,10	—
9207	608432,24	2186200,19	Аналитический метод	0,10	—
9208	608432,24	2186200,03	Аналитический метод	0,10	—
9209	608432,37	2186192,76	Аналитический метод	0,10	—
9210	608428,79	2186144,77	Аналитический метод	0,10	—
9211	608421,19	2186110,59	Аналитический метод	0,10	—
9212	608421,16	2186110,46	Аналитический метод	0,10	—
9213	608412,61	2186071,05	Аналитический метод	0,10	—
9214	608374,48	2185897,58	Аналитический метод	0,10	—
9215	608370,88	2185884,99	Аналитический метод	0,10	—
9216	608320,19	2185706,09	Аналитический метод	0,10	—
9217	608262,30	2185501,82	Аналитический метод	0,10	—
9218	608261,73	2185490,69	Аналитический метод	0,10	—
9219	608263,62	2185484,63	Аналитический метод	0,10	—
9220	608409,35	2185166,49	Аналитический метод	0,10	—
9221	608414,38	2185125,23	Аналитический метод	0,10	—

ОПИСАНИЕ МЕСТОПОЛОЖЕНИЯ ГРАНИЦ

Публичный сервитут для использования земель и земельных участков в целях эксплуатации магистрального нефтепродуктопровода федерального значения "Сооружение - производственно-технологический комплекс-магистральный нефтепродуктопровод "Уфа-Петропавловск""

(наименование объекта, местоположение границ которого описано)

Сведения о местоположении границ объекта

1	2	3	4	5	6
9222	608414,40	2185125,07	Аналитический метод	0,10	—
9223	608435,12	2184963,77	Аналитический метод	0,10	—
9224	608440,15	2184924,10	Аналитический метод	0,10	—
9225	608447,71	2184864,64	Аналитический метод	0,10	—
9226	608453,25	2184819,06	Аналитический метод	0,10	—
9227	608453,28	2184818,87	Аналитический метод	0,10	—
9228	608464,13	2184734,94	Аналитический метод	0,10	—
9229	608465,66	2184722,34	Аналитический метод	0,10	—
9230	608465,86	2184721,01	Аналитический метод	0,10	—
9231	608466,42	2184718,56	Аналитический метод	0,10	—
9232	608479,00	2184674,03	Аналитический метод	0,10	—
9233	608486,97	2184661,70	Аналитический метод	0,10	—
9234	608499,98	2184656,04	Аналитический метод	0,10	—
9235	608510,76	2184654,73	Аналитический метод	0,10	—
9236	608550,86	2184649,81	Аналитический метод	0,10	—
1	608569,34	2184647,53	Аналитический метод	0,10	—
9237	577493,28	2270998,62	Аналитический метод	0,10	—
9238	577506,28	2271016,03	Аналитический метод	0,10	—
9239	577506,83	2271016,73	Аналитический метод	0,10	—
9240	577514,59	2271026,38	Аналитический метод	0,10	—
9241	577542,53	2271061,01	Аналитический метод	0,10	—
9242	577593,65	2271126,35	Аналитический метод	0,10	—
9243	577671,92	2271236,61	Аналитический метод	0,10	—
9244	577672,32	2271237,16	Аналитический метод	0,10	—
9245	577693,96	2271265,95	Аналитический метод	0,10	—
9246	577690,17	2271272,52	Аналитический метод	0,10	—
9247	577693,13	2271289,32	Аналитический метод	0,10	—
9248	577695,49	2271292,73	Аналитический метод	0,10	—
9249	577696,03	2271293,38	Аналитический метод	0,10	—
9250	577694,54	2271295,96	Аналитический метод	0,10	—
9251	577694,48	2271298,34	Аналитический метод	0,10	—
9252	577656,80	2271256,71	Аналитический метод	0,10	—
9253	577656,45	2271256,34	Аналитический метод	0,10	—
9254	577611,98	2271209,22	Аналитический метод	0,10	—
9255	577538,65	2271127,29	Аналитический метод	0,10	—
9256	577538,91	2271125,83	Аналитический метод	0,10	—
9257	577532,97	2271113,56	Аналитический метод	0,10	—
9258	577480,16	2271054,28	Аналитический метод	0,10	—
9259	577477,57	2271051,77	Аналитический метод	0,10	—
9260	577468,03	2271048,30	Аналитический метод	0,10	—
9261	577457,89	2271037,07	Аналитический метод	0,10	—
9262	577421,33	2270993,37	Аналитический метод	0,10	—
9263	577408,67	2270975,47	Аналитический метод	0,10	—
9264	577365,49	2270910,14	Аналитический метод	0,10	—
9265	577343,29	2270857,94	Аналитический метод	0,10	—
9266	577336,37	2270848,59	Аналитический метод	0,10	—
9267	577320,33	2270842,75	Аналитический метод	0,10	—
9268	577312,43	2270844,03	Аналитический метод	0,10	—
9269	577299,19	2270848,46	Аналитический метод	0,10	—
9270	577289,82	2270838,15	Аналитический метод	0,10	—
9271	577283,93	2270806,30	Аналитический метод	0,10	—
9272	577340,16	2270807,11	Аналитический метод	0,10	—
9273	577349,05	2270805,60	Аналитический метод	0,10	—
9274	577354,38	2270802,91	Аналитический метод	0,10	—
9275	577356,07	2270801,77	Аналитический метод	0,10	—
9276	577356,44	2270802,36	Аналитический метод	0,10	—

ОПИСАНИЕ МЕСТОПОЛОЖЕНИЯ ГРАНИЦ

Публичный сервитут для использования земель и земельных участков в целях эксплуатации магистрального нефтепродуктопровода федерального значения "Сооружение - производственно-технологический комплекс-магистральный нефтепродуктопровод "Уфа-Петропавловск""

(наименование объекта, местоположение границ которого описано)

Сведения о местоположении границ объекта

1	2	3	4	5	6
9277	577357,62	2270804,07	Аналитический метод	0,10	—
9278	577377,85	2270831,00	Аналитический метод	0,10	—
9279	577410,34	2270879,73	Аналитический метод	0,10	—
9280	577410,45	2270879,89	Аналитический метод	0,10	—
9281	577430,49	2270909,45	Аналитический метод	0,10	—
9282	577459,74	2270953,40	Аналитический метод	0,10	—
9283	577460,48	2270954,46	Аналитический метод	0,10	—
9237	577493,28	2270998,62	Аналитический метод	0,10	—
9284	580877,81	2282721,74	Аналитический метод	0,10	—
9285	580891,03	2282743,98	Аналитический метод	0,10	—
9286	580862,47	2282766,38	Аналитический метод	0,10	—
9287	580849,90	2282747,70	Аналитический метод	0,10	—
9288	580848,05	2282745,64	Аналитический метод	0,10	—
9289	580841,79	2282743,31	Аналитический метод	0,10	—
9290	580839,38	2282743,28	Аналитический метод	0,10	—
9291	580858,60	2282730,51	Аналитический метод	0,10	—
9292	580861,71	2282727,19	Аналитический метод	0,10	—
9293	580862,91	2282720,62	Аналитический метод	0,10	—
9294	580862,75	2282719,61	Аналитический метод	0,10	—
9295	580872,66	2282713,25	Аналитический метод	0,10	—
9284	580877,81	2282721,74	Аналитический метод	0,10	—
9296	600181,49	2357043,94	Аналитический метод	0,10	—
9297	600181,83	2357044,94	Аналитический метод	0,10	—
9298	600138,54	2357059,78	Аналитический метод	0,10	—
9299	600138,33	2357059,06	Аналитический метод	0,10	—
9296	600181,49	2357043,94	Аналитический метод	0,10	—
9300	611101,22	2373654,62	Аналитический метод	0,10	—
9301	611103,74	2373657,53	Аналитический метод	0,10	—
9302	611105,93	2373659,19	Аналитический метод	0,10	—
9303	611101,61	2373661,11	Аналитический метод	0,10	—
9300	611101,22	2373654,62	Аналитический метод	0,10	—
9304	577526,98	2232101,34	Аналитический метод	0,10	—
9305	577533,38	2232103,67	Аналитический метод	0,10	—
9306	577536,78	2232109,56	Аналитический метод	0,10	—
9307	577535,60	2232116,27	Аналитический метод	0,10	—
9308	577530,38	2232120,64	Аналитический метод	0,10	—
9309	577530,18	2232120,71	Аналитический метод	0,10	—
9310	577510,77	2232127,30	Аналитический метод	0,10	—
9311	577496,73	2232132,07	Аналитический метод	0,10	—
9312	577495,80	2232181,07	Аналитический метод	0,10	—
9313	577495,43	2232203,35	Аналитический метод	0,10	—
9314	577494,10	2232208,15	Аналитический метод	0,10	—
9315	577488,88	2232212,53	Аналитический метод	0,10	—
9316	577487,45	2232212,93	Аналитический метод	0,10	—
9317	577482,39	2232213,95	Аналитический метод	0,10	—
9318	577477,02	2232213,55	Аналитический метод	0,10	—
9319	577471,80	2232209,17	Аналитический метод	0,10	—
9320	577470,62	2232202,47	Аналитический метод	0,10	—
9321	577474,02	2232196,58	Аналитический метод	0,10	—
9322	577475,65	2232195,79	Аналитический метод	0,10	—
9323	577475,90	2232180,70	Аналитический метод	0,10	—
9324	577476,97	2232124,71	Аналитический метод	0,10	—
9325	577477,12	2232123,17	Аналитический метод	0,10	—

ОПИСАНИЕ МЕСТОПОЛОЖЕНИЯ ГРАНИЦ

Публичный сервитут для использования земель и земельных участков в целях эксплуатации магистрального нефтепродуктопровода федерального значения "Сооружение - производственно-технологический комплекс-магистральный нефтепродуктопровод "Уфа-Петропавловск""

(наименование объекта, местоположение границ которого описано)

Сведения о местоположении границ объекта

1	2	3	4	5	6
9326	577480,52	2232117,28	Аналитический метод	0,10	—
9327	577483,72	2232115,48	Аналитический метод	0,10	—
9328	577504,37	2232108,46	Аналитический метод	0,10	—
9329	577523,78	2232101,87	Аналитический метод	0,10	—
9304	577526,98	2232101,34	Аналитический метод	0,10	—
9330	583976,92	2219259,90	Аналитический метод	0,10	—
9331	583983,32	2219262,23	Аналитический метод	0,10	—
9332	583986,63	2219267,67	Аналитический метод	0,10	—
9333	583993,41	2219297,81	Аналитический метод	0,10	—
9334	583993,50	2219298,26	Аналитический метод	0,10	—
9335	583992,32	2219304,96	Аналитический метод	0,10	—
9336	583987,10	2219309,34	Аналитический метод	0,10	—
9337	583951,85	2219322,16	Аналитический метод	0,10	—
9338	583916,37	2219334,93	Аналитический метод	0,10	—
9339	583909,60	2219334,92	Аналитический метод	0,10	—
9340	583904,38	2219330,54	Аналитический метод	0,10	—
9341	583903,89	2219329,56	Аналитический метод	0,10	—
9342	583902,20	2219325,70	Аналитический метод	0,10	—
9343	583901,51	2219319,98	Аналитический метод	0,10	—
9344	583904,91	2219314,09	Аналитический метод	0,10	—
9345	583911,31	2219311,76	Аналитический метод	0,10	—
9346	583916,62	2219313,69	Аналитический метод	0,10	—
9347	583945,09	2219303,44	Аналитический метод	0,10	—
9348	583972,07	2219293,63	Аналитический метод	0,10	—
9349	583967,21	2219272,03	Аналитический метод	0,10	—
9350	583967,12	2219268,12	Аналитический метод	0,10	—
9351	583970,52	2219262,23	Аналитический метод	0,10	—
9330	583976,92	2219259,90	Аналитический метод	0,10	—
9352	598078,90	2212959,23	Аналитический метод	0,10	—
9353	598079,99	2212962,24	Аналитический метод	0,10	—
9354	598076,41	2212963,54	Аналитический метод	0,10	—
9355	598075,32	2212960,52	Аналитический метод	0,10	—
9352	598078,90	2212959,23	Аналитический метод	0,10	—

3. Сведения о характерных точках части (частей) границы объекта

Обозначение характерных точек части границы	Координаты, м		Метод определения координат характерной точки	Средняя квадратическая погрешность положения характерной точки (M_t), м	Описание обозначения точки на местности (при наличии)
	X	Y			
1	2	3	4	5	6
Часть № —	—	—	—	—	—
—	—	—	—	—	—

ОПИСАНИЕ МЕСТОПОЛОЖЕНИЯ ГРАНИЦ

Публичный сервитут для использования земель и земельных участков в целях эксплуатации магистрального нефтепродуктопровода федерального значения "Сооружение - производственно-технологический комплекс-магистральный нефтепродуктопровод "Уфа-Петропавловск""
(наименование объекта, местоположение границ которого описано)

Схема расположения границ публичного сервитута

Основной лист 1

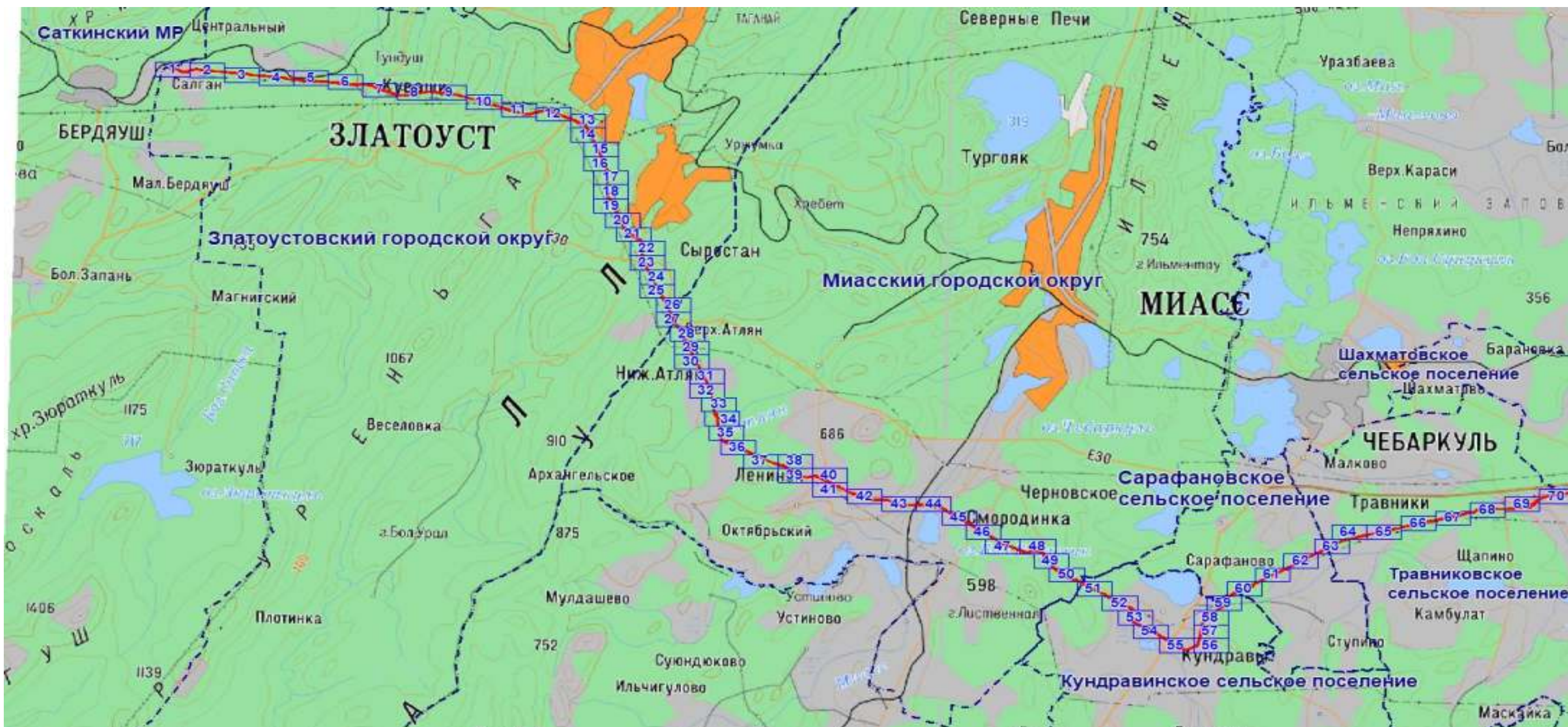

Масштаб 1: 258845

Используемые условные знаки и обозначения:

-  — область выносного листа,
 23 — номер выносного листа.

Остальные используемые условные знаки и обозначения: приведены на отдельной странице в конце раздела.

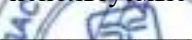
Подпись  Назаров Д. А. Дата 20 мая 2024 г.

Место для оттиска печати (при наличии) лица, составившего описание местоположения границ объекта



ОПИСАНИЕ МЕСТОПОЛОЖЕНИЯ ГРАНИЦ

Публичный сервитут для использования земель и земельных участков в целях эксплуатации магистрального нефтепродуктопровода федерального значения "Сооружение - производственно-технологический комплекс-магистральный нефтепродуктопровод "Уфа-Петропавловск""
(наименование объекта, местоположение границ которого описано)

Схема расположения границ публичного сервитута

Основной лист 2

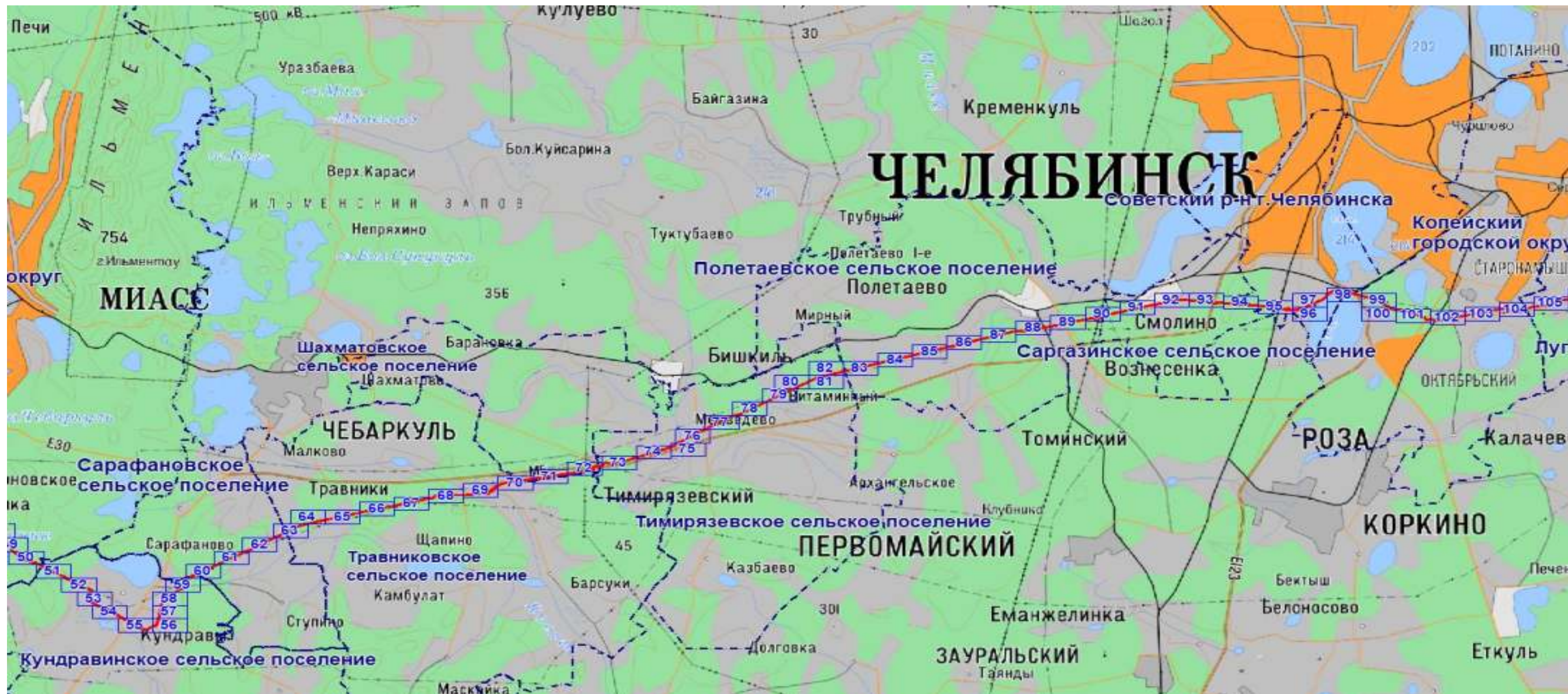

Масштаб 1: 258845

Используемые условные знаки и обозначения:

 – область выносного листа,

23 – номер выносного листа.

Остальные используемые условные знаки и обозначения: приведены на отдельной странице в конце раздела.

Подпись  Назаров Д. А. Дата 20 мая 2024 г.

Место для оттиска печати (при наличии) лица, составившего описание местоположения границ объекта



ОПИСАНИЕ МЕСТОПОЛОЖЕНИЯ ГРАНИЦ

Публичный сервитут для использования земель и земельных участков в целях эксплуатации магистрального нефтепродуктопровода федерального значения "Сооружение - производственно-технологический комплекс-магистральный нефтепродуктопровод "Уфа-Петропавловск""
(наименование объекта, местоположение границ которого описано)

Схема расположения границ публичного сервитута

Основной лист 3

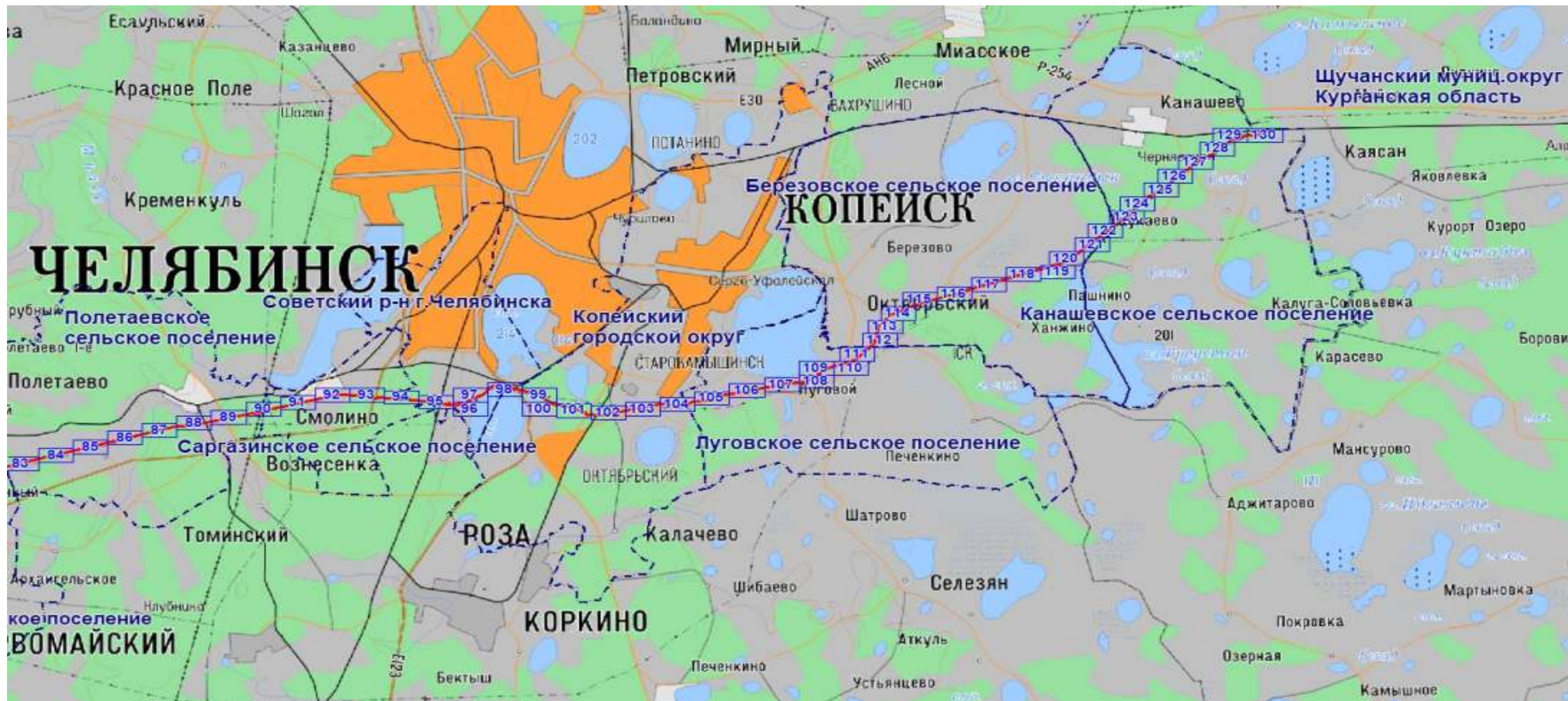

Масштаб 1: 258845

Используемые условные знаки и обозначения:

 — область выносного листа,

23 — номер выносного листа.

Остальные используемые условные знаки и обозначения: приведены на отдельной странице в конце раздела.

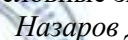
Подпись  Назаров Д. А. Дата 20 мая 2024 г.

Место для оттиска печати (при наличии) лица, составившего описание местоположения границ объекта



ОПИСАНИЕ МЕСТОПОЛОЖЕНИЯ ГРАНИЦ

Публичный сервитут для использования земель и земельных участков в целях эксплуатации магистрального нефтепродуктопровода федерального значения "Сооружение - производственно-технологический комплекс-магистральный нефтепродуктопровод "Уфа-Петропавловск""
(наименование объекта, местоположение границ которого описано)

Схема расположения границ публичного сервитута

Выносной лист №1

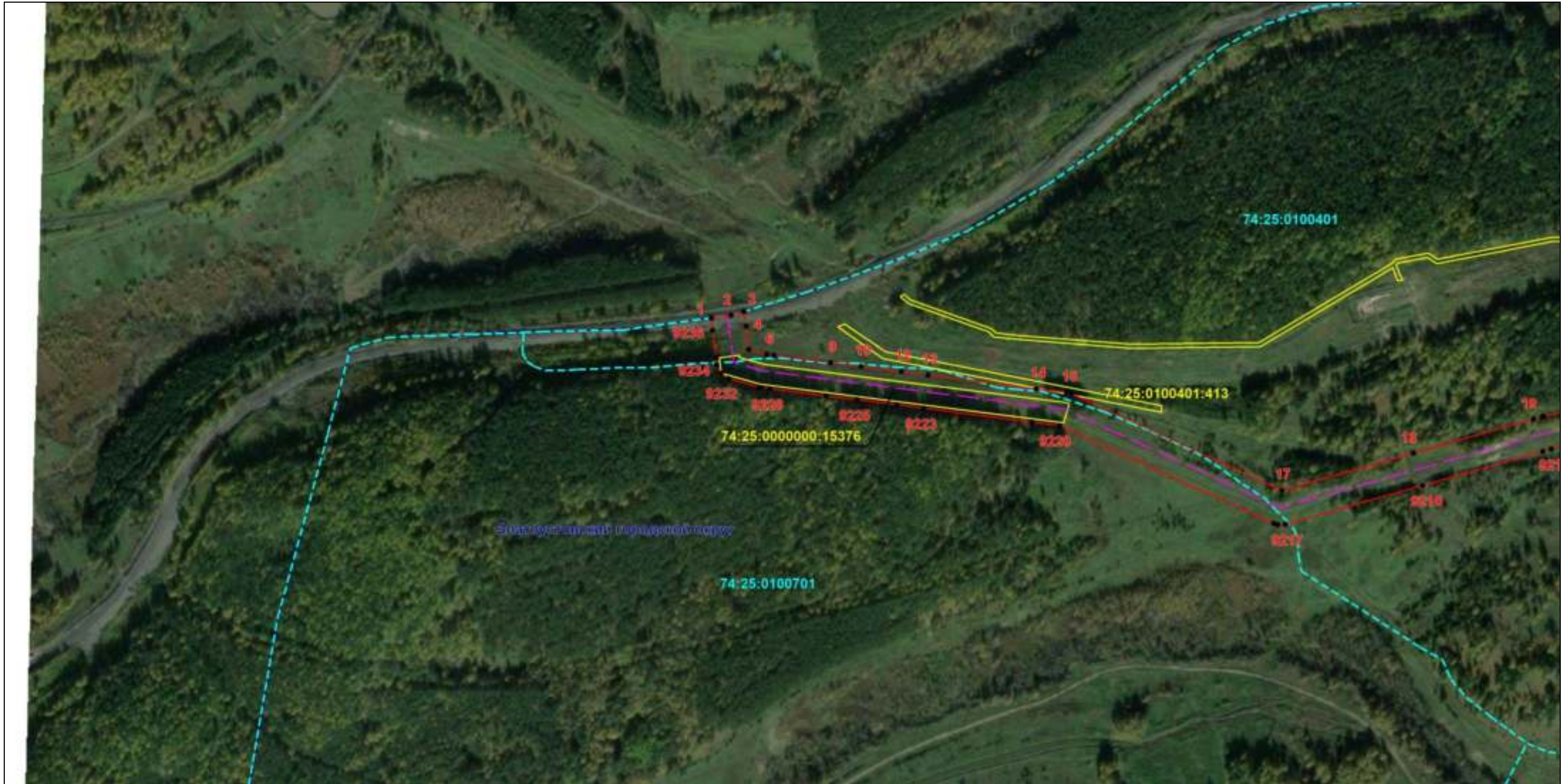

Масштаб 1:6000

Используемые условные знаки и обозначения: приведены на отдельной странице в конце раздела.

Подпись Назаров Д. А. Дата 20 мая 2024 г.

Место для оттиска печати (при наличии) лица, составившего описание местоположения границ объекта



ОПИСАНИЕ МЕСТОПОЛОЖЕНИЯ ГРАНИЦ
Публичный сервитут для использования земель и земельных участков в целях эксплуатации магистрального нефтепродуктопровода федерального значения "Сооружение - производственно-технологический комплекс-магистральный нефтепродуктопровод "Уфа-Петропавловск""
(наименование объекта, местоположение границ которого описано)

Схема расположения границ публичного сервитута

Выносной лист №2

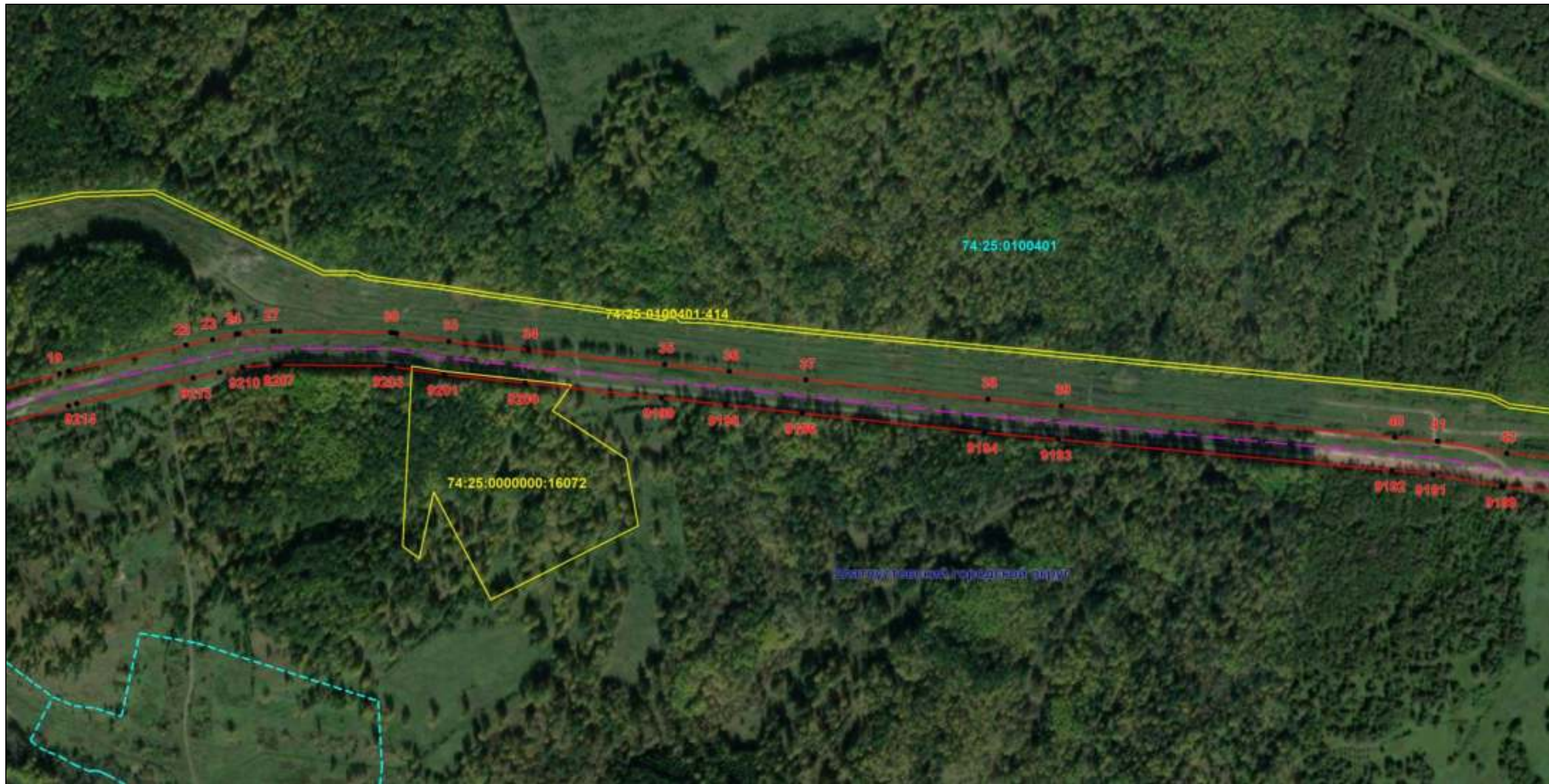

Масштаб 1:6000

Используемые условные знаки и обозначения: приведены на отдельной странице в конце раздела.

Подпись _____ Назаров Д. А. Дата 20 мая 2024 г.

Место для оттиска печати (при наличии) лица, составившего описание местоположения границ объекта



ОПИСАНИЕ МЕСТОПОЛОЖЕНИЯ ГРАНИЦ

Публичный сервитут для использования земель и земельных участков в целях эксплуатации магистрального нефтепродуктопровода федерального значения "Сооружение - производственно-технологический комплекс-магистральный нефтепродуктопровод "Уфа-Петропавловск""
(наименование объекта, местоположение границ которого описано)

Схема расположения границ публичного сервитута

Выносной лист №3

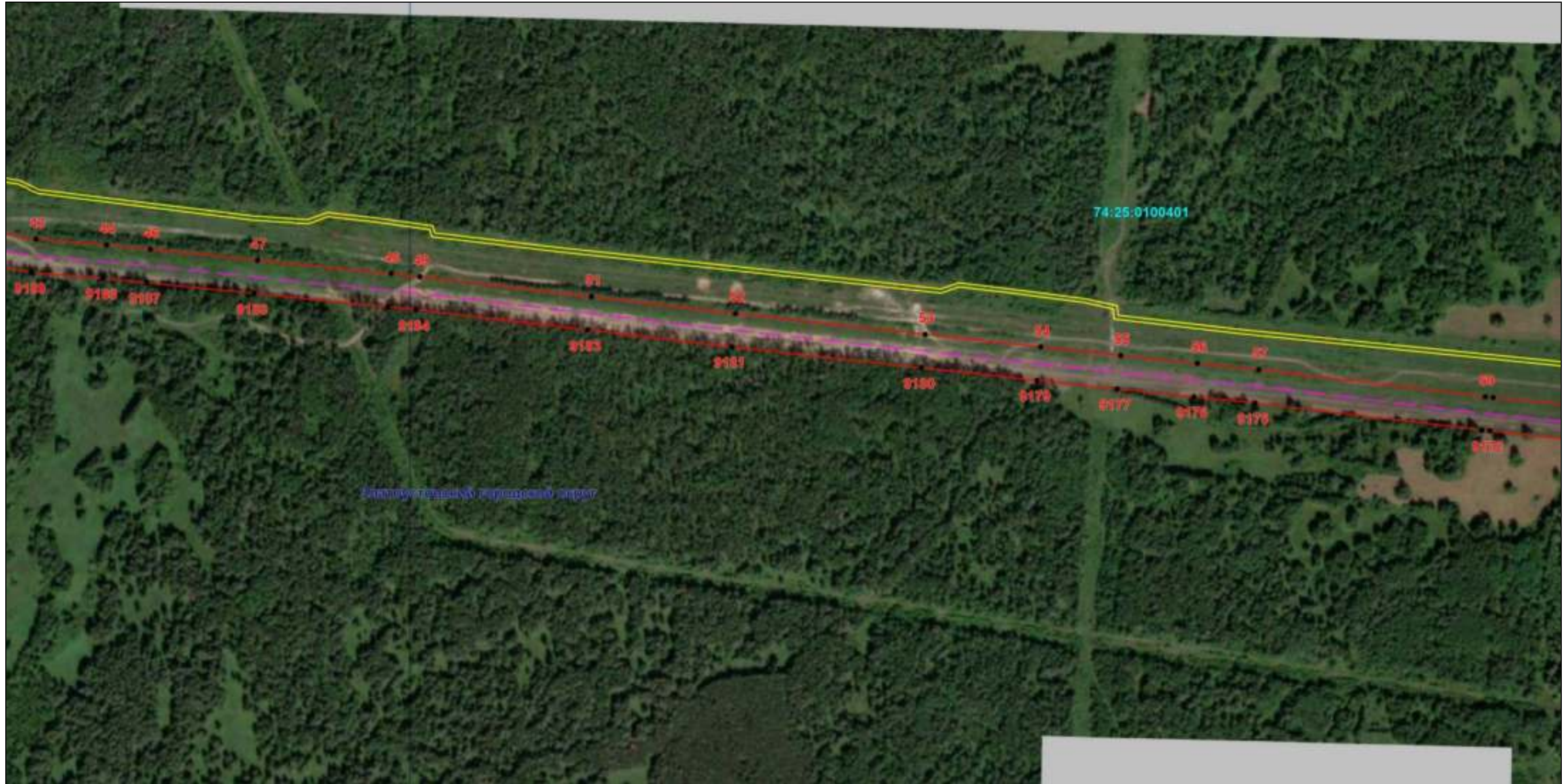

Масштаб 1:6000

Используемые условные знаки и обозначения: приведены на отдельной странице в конце раздела.

Подпись Назаров Д. А. Дата 20 мая 2024 г.

Место для оттиска печати (при наличии) лица, составившего описание местоположения границ объекта



ОПИСАНИЕ МЕСТОПОЛОЖЕНИЯ ГРАНИЦ

Публичный сервитут для использования земель и земельных участков в целях эксплуатации магистрального нефтепродуктопровода федерального значения "Сооружение - производственно-технологический комплекс-магистральный нефтепродуктопровод "Уфа-Петропавловск"
(наименование объекта, местоположение границ которого описано)

Схема расположения границ публичного сервитута

Выносной лист №4

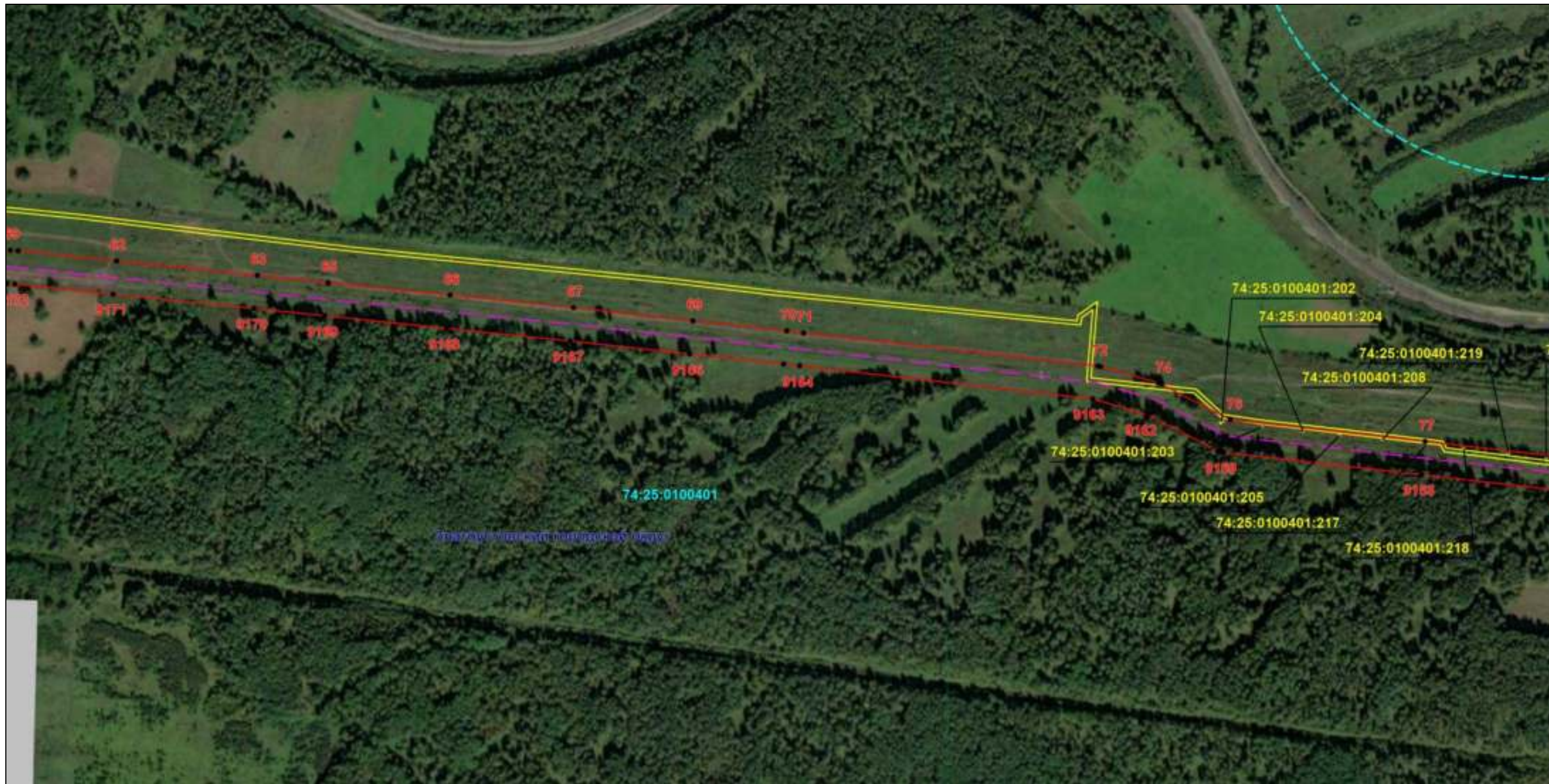

Масштаб 1:6000

Используемые условные знаки и обозначения: приведены на отдельной странице в конце раздела.

Подпись *Назаров Д. А.* Дата 20 мая 2024 г.

Место для оттиска печати (при наличии) лица, составившего описание местоположения границ объекта



ОПИСАНИЕ МЕСТОПОЛОЖЕНИЯ ГРАНИЦ
Публичный сервитут для использования земель и земельных участков в целях эксплуатации магистрального нефтепродуктопровода федерального значения "Сооружение - производственно-технологический комплекс-магистральный нефтепродуктопровод "Уфа-Петропавловск"
(наименование объекта, местоположение границ которого описано)

Схема расположения границ публичного сервитута

Выносной лист №5

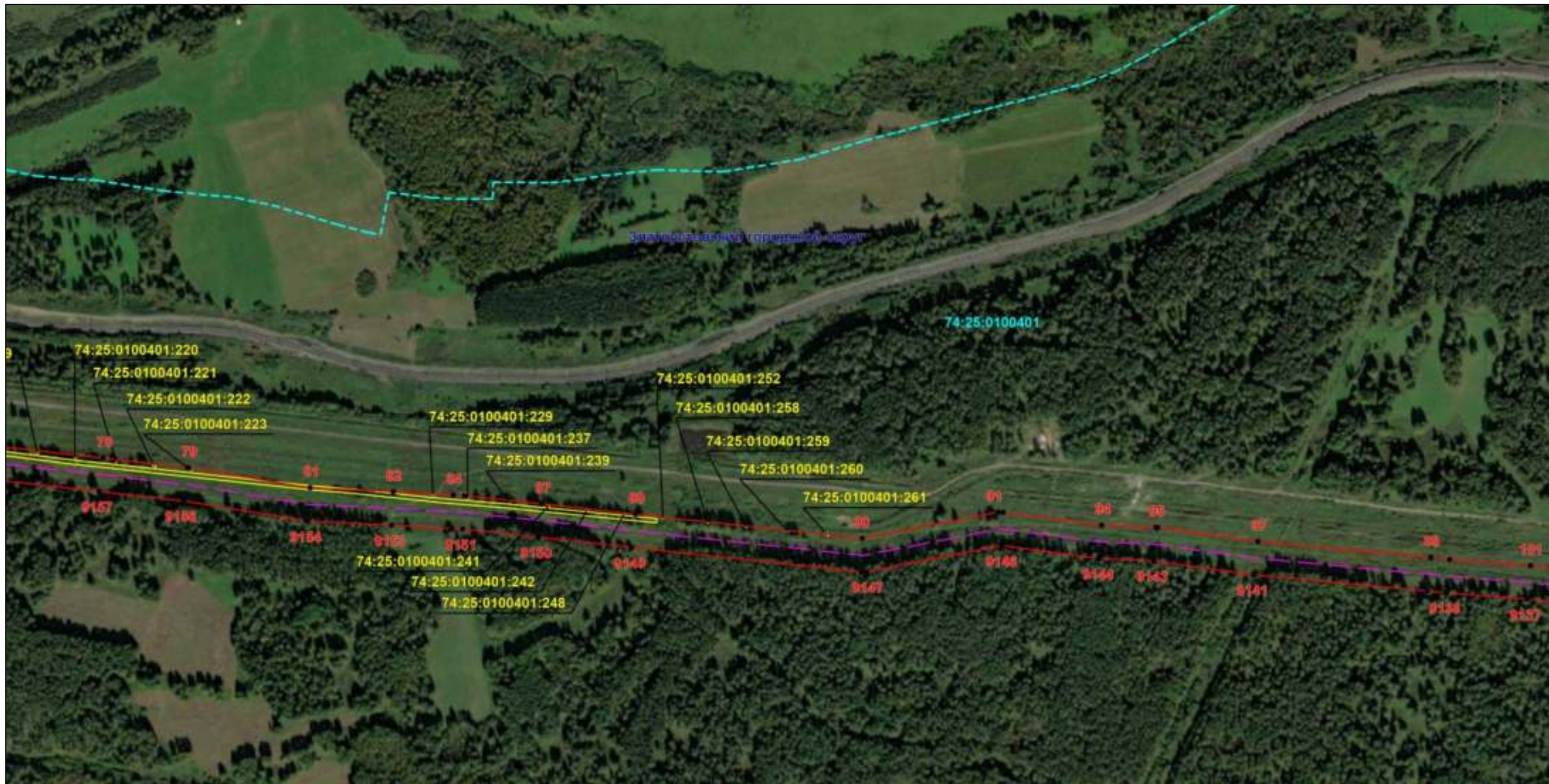

Масштаб 1:6000

Используемые условные знаки и обозначения: приведены на отдельной странице в конце раздела.

Подпись _____ Назаров Д. А. Дата 20 мая 2024 г.

Место для отрисовки печати (при наличии) лица, составившего описание местоположения границ объекта



ОПИСАНИЕ МЕСТОПОЛОЖЕНИЯ ГРАНИЦ

Публичный сервитут для использования земель и земельных участков в целях эксплуатации магистрального нефтепродуктопровода федерального значения "Сооружение - производственно-технологический комплекс-магистральный нефтепродуктопровод "Уфа-Петропавловск""
(наименование объекта, местоположение границ которого описано)

Схема расположения границ публичного сервитута

Выносной лист №6

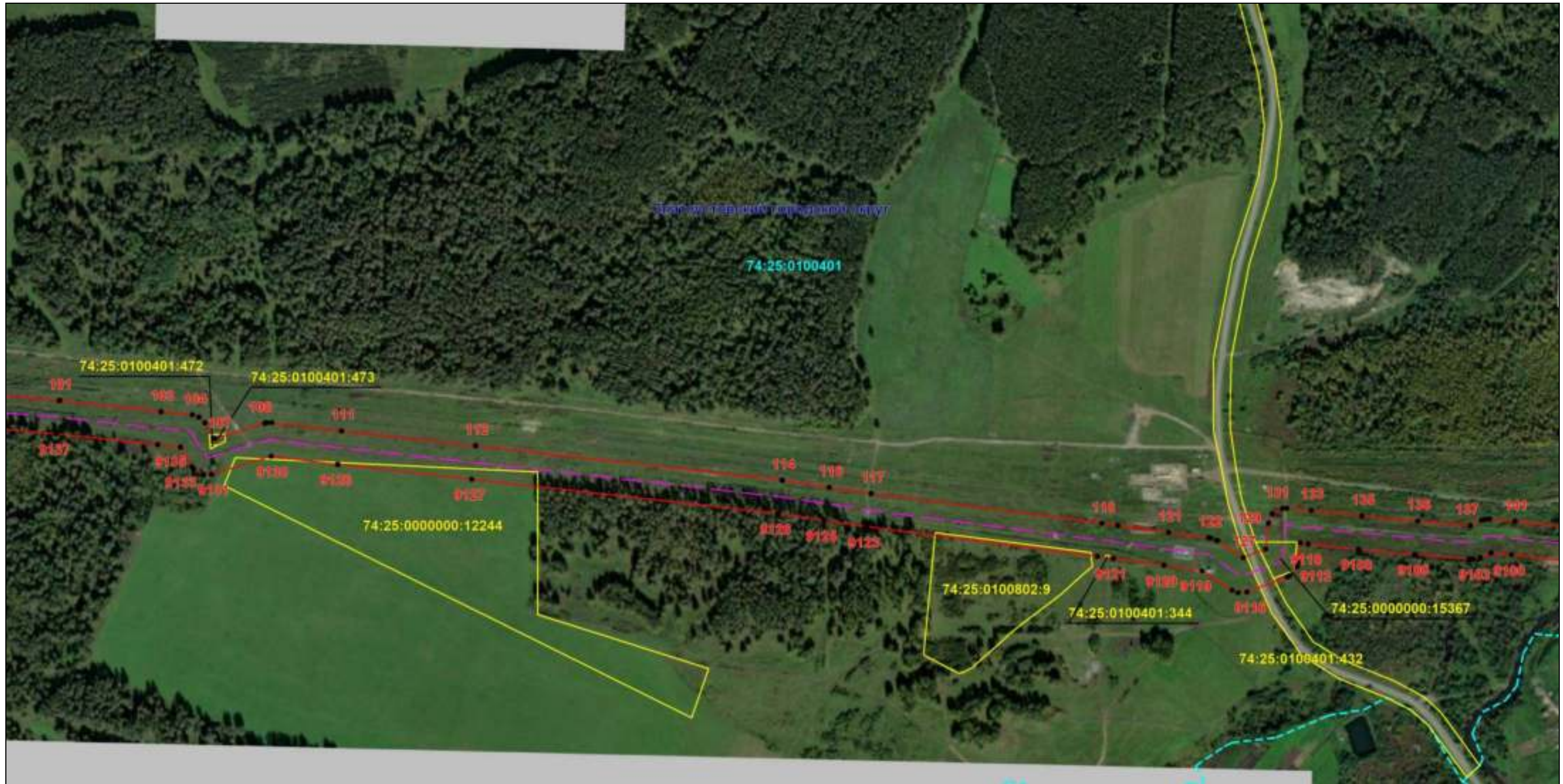

Масштаб 1:6000

Используемые условные знаки и обозначения: приведены на отдельной странице в конце раздела.

Подпись Назаров Д. А. Дата 20 мая 2024 г.

Место для оттиска печати (при наличии) лица, составившего описание местоположения границ объекта



ОПИСАНИЕ МЕСТОПОЛОЖЕНИЯ ГРАНИЦ

Публичный сервитут для использования земель и земельных участков в целях эксплуатации магистрального нефтепродуктопровода федерального значения "Сооружение - производственно-технологический комплекс-магистральный нефтепродуктопровод "Уфа-Петропавловск""
(наименование объекта, местоположение границ которого описано)

Схема расположения границ публичного сервитута

Выносной лист №7

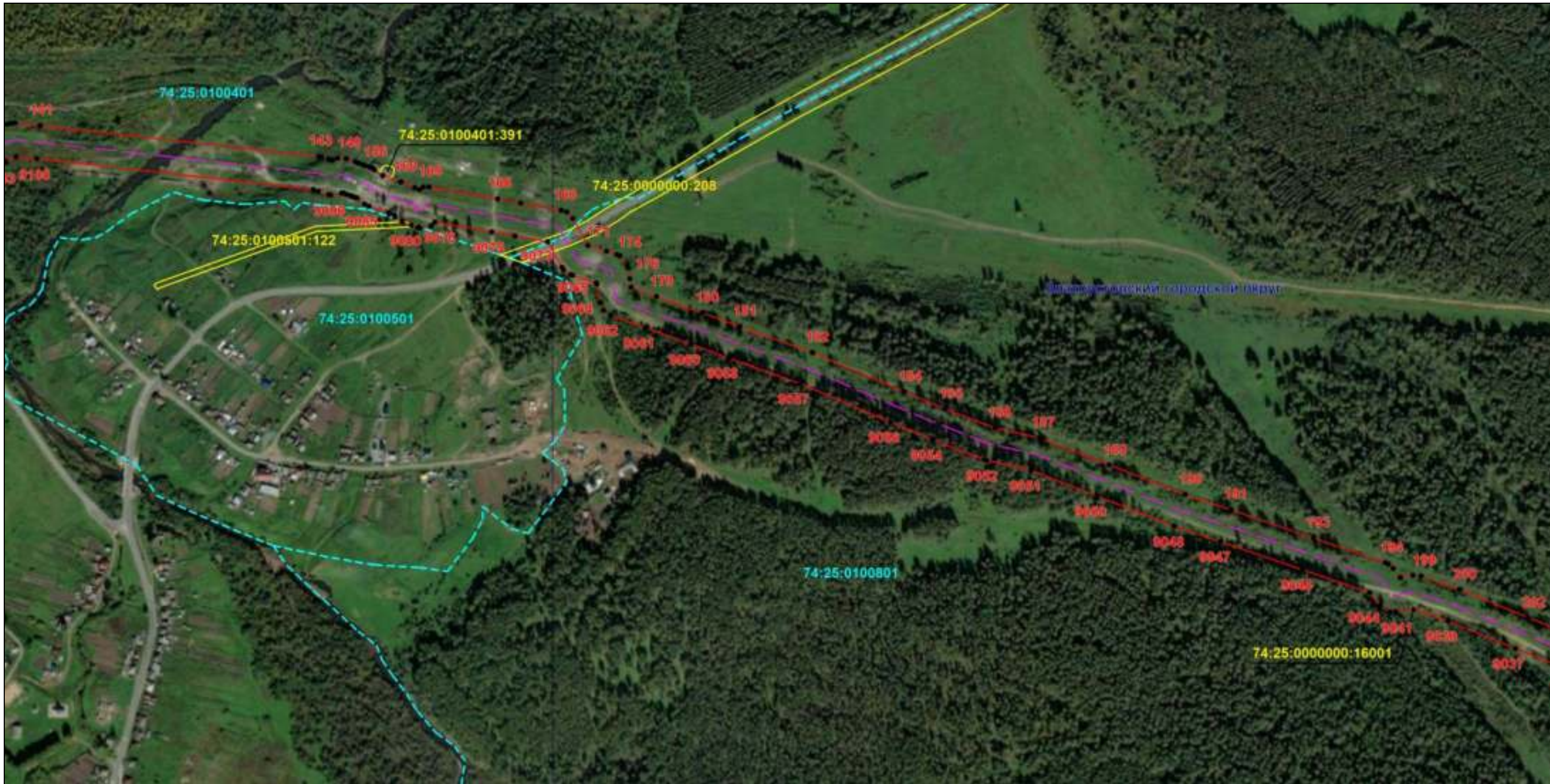

Масштаб 1:6000

Используемые условные знаки и обозначения: приведены на отдельной странице в конце раздела.

Подпись *Назаров Д. А.* Дата 20 мая 2024 г.

Место для отриски печати (при наличии) лица, составившего описание местоположения границ объекта



ОПИСАНИЕ МЕСТОПОЛОЖЕНИЯ ГРАНИЦ

Публичный сервитут для использования земель и земельных участков в целях эксплуатации магистрального нефтепродуктопровода федерального значения "Сооружение - производственно-технологический комплекс-магистральный нефтепродуктопровод "Уфа-Петропавловск""
(наименование объекта, местоположение границ которого описано)

Схема расположения границ публичного сервитута

Выносной лист №8

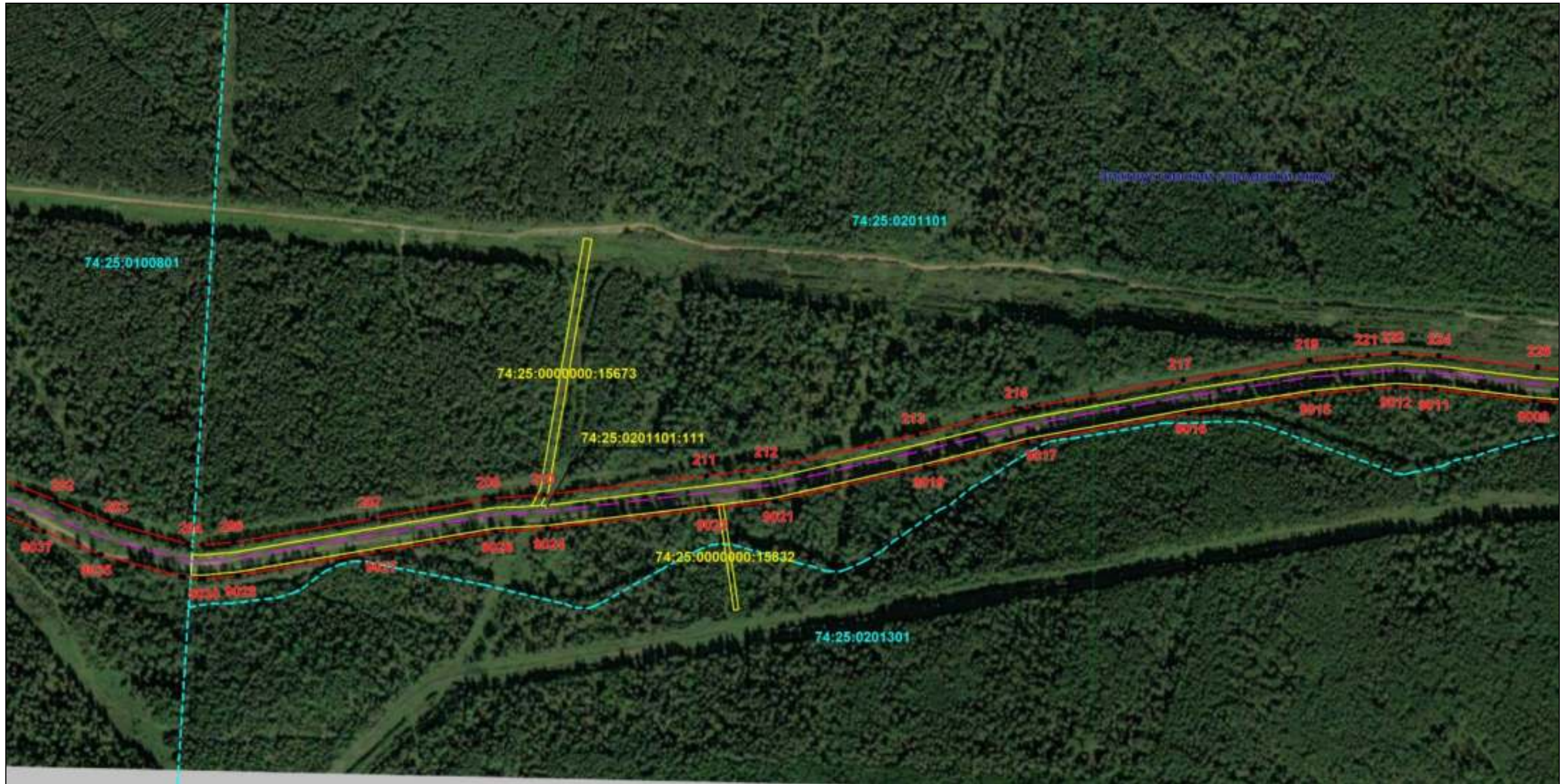

Масштаб 1:6000

Используемые условные знаки и обозначения: приведены на отдельной странице в конце раздела.

Подпись Назаров Д. А. Дата 20 мая 2024 г.

Место для оттиска печати (при наличии) лица, составившего описание местоположения границ объекта



ОПИСАНИЕ МЕСТОПОЛОЖЕНИЯ ГРАНИЦ

Публичный сервитут для использования земель и земельных участков в целях эксплуатации магистрального нефтепродуктопровода федерального значения "Сооружение - производственно-технологический комплекс-магистральный нефтепродуктопровод "Уфа-Петропавловск"
(наименование объекта, местоположение границ которого описано)

Схема расположения границ публичного сервитута

Выносной лист №10

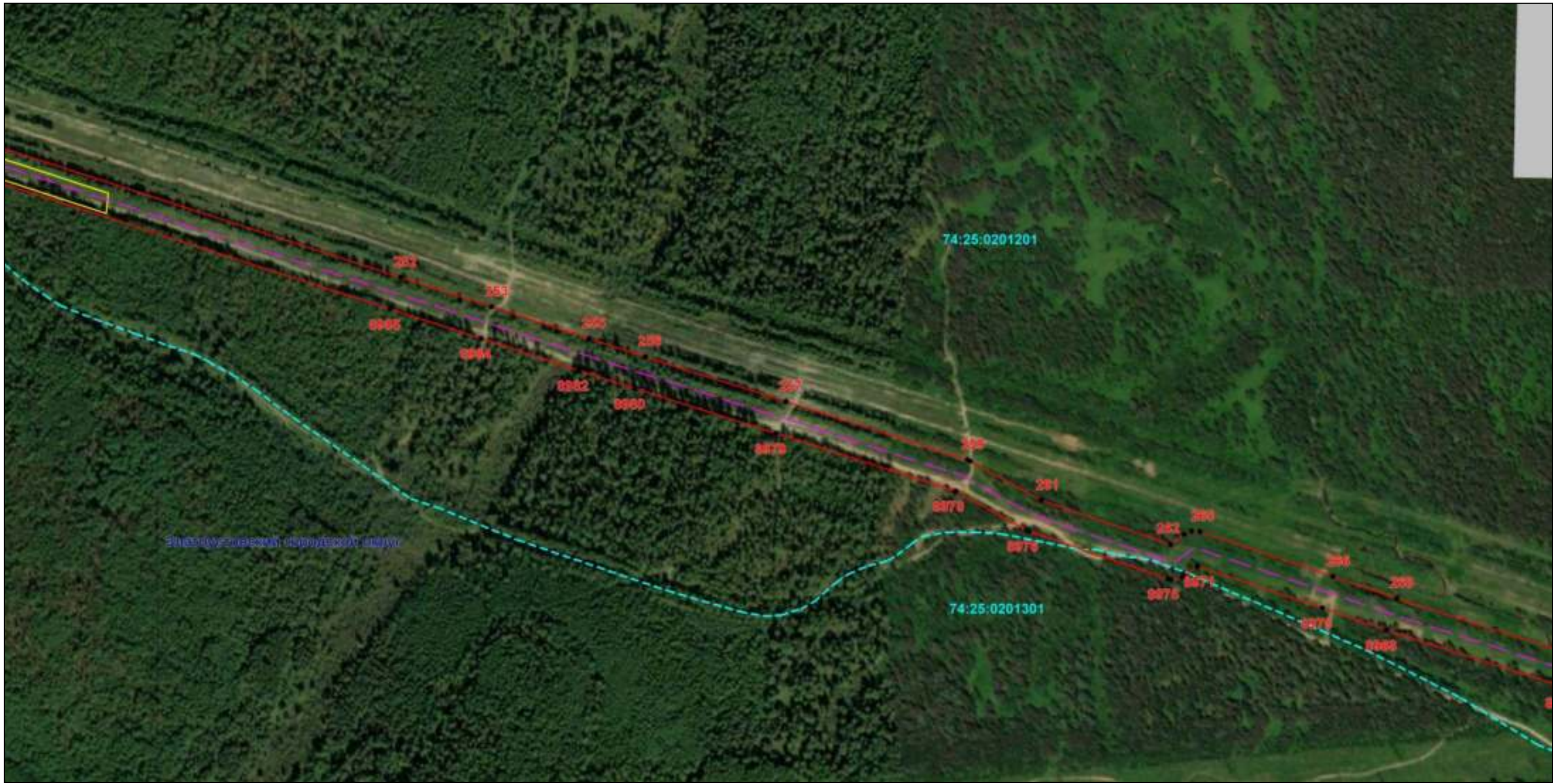

Масштаб 1:6000

Используемые условные знаки и обозначения: приведены на отдельной странице в конце раздела.
Подпись Назаров Д. А. Дата 20 мая 2024 г.
Место для оттиска печати (при наличии) лица, составившего описание местоположения границ объекта



ОПИСАНИЕ МЕСТОПОЛОЖЕНИЯ ГРАНИЦ

Публичный сервитут для использования земель и земельных участков в целях эксплуатации магистрального нефтепродуктопровода федерального значения "Сооружение - производственно-технологический комплекс-магистральный нефтепродуктопровод "Уфа-Петропавловск""
(наименование объекта, местоположение границ которого описано)

Схема расположения границ публичного сервитута

Выносной лист №11



Масштаб 1:6000

Используемые условные знаки и обозначения: приведены на отдельной странице в конце раздела.

Подпись Назаров Д. А. Дата 20 мая 2024 г.

Место для оттиска печати (при наличии) лица, составившего описание местоположения границ объекта



ОПИСАНИЕ МЕСТОПОЛОЖЕНИЯ ГРАНИЦ

Публичный сервитут для использования земель и земельных участков в целях эксплуатации магистрального нефтепродуктопровода федерального значения "Сооружение - производственно-технологический комплекс-магистральный нефтепродуктопровод "Уфа-Петропавловск"
(наименование объекта, местоположение границ которого описано)

Схема расположения границ публичного сервитута

Выносной лист №12



Масштаб 1:6000

Используемые условные знаки и обозначения: приведены на отдельной странице в конце раздела.

Подпись Назаров Д. А. Дата 20 мая 2024 г.

Место для оттиска печати (при наличии) лица, составившего описание местоположения границ объекта



ОПИСАНИЕ МЕСТОПОЛОЖЕНИЯ ГРАНИЦ

Публичный сервитут для использования земель и земельных участков в целях эксплуатации магистрального нефтепродуктопровода федерального значения "Сооружение - производственно-технологический комплекс-магистральный нефтепродуктопровод "Уфа-Петропавловск""
(наименование объекта, местоположение границ которого описано)

Схема расположения границ публичного сервитута

Выносной лист №13

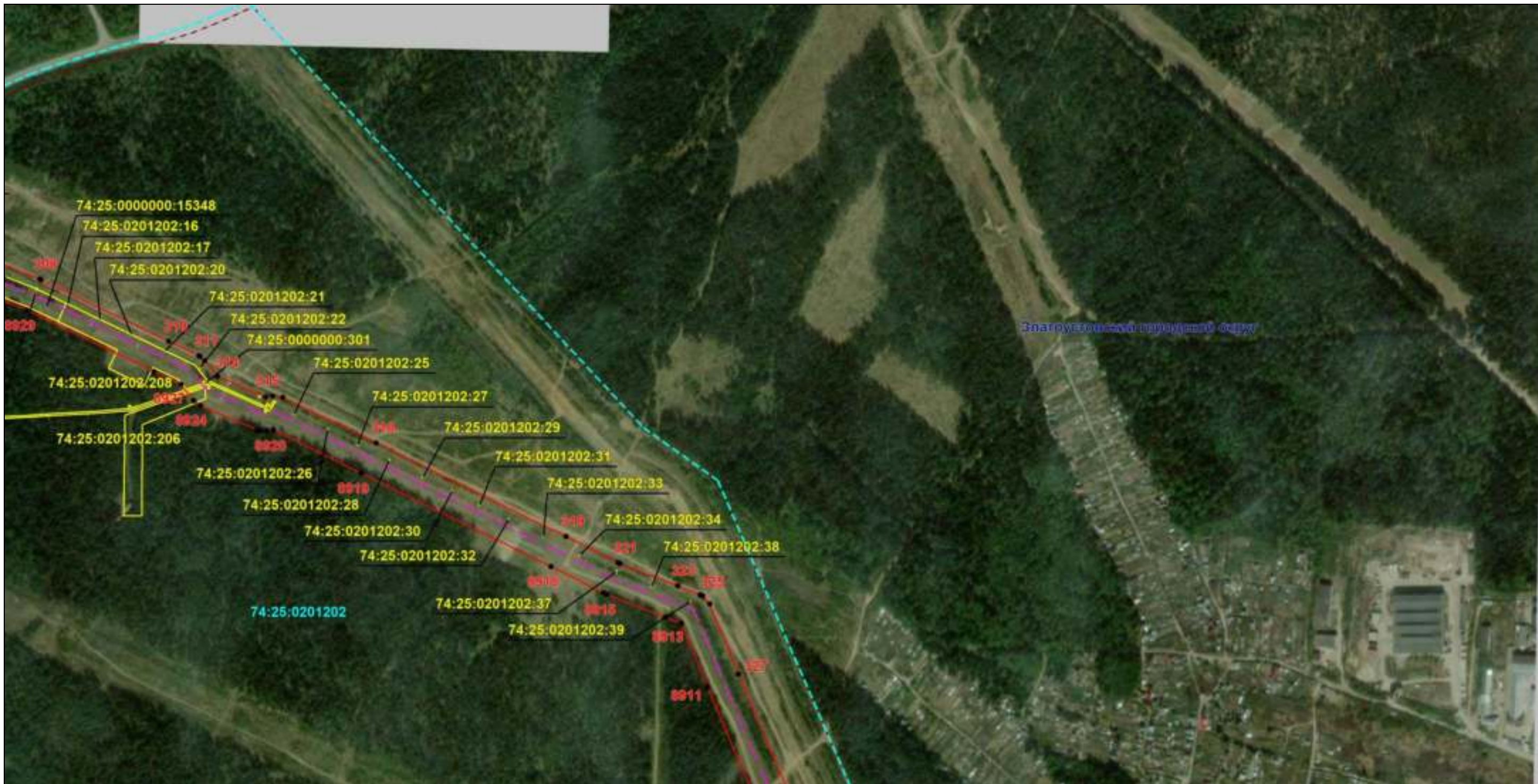

Масштаб 1:6000

Используемые условные знаки и обозначения: приведены на отдельной странице в конце раздела.

Подпись *Назаров Д. А.* Дата *20 мая 2024 г.*

Место для оттиска печати (при наличии) лица, составившего описание местоположения границ объекта



ОПИСАНИЕ МЕСТОПОЛОЖЕНИЯ ГРАНИЦ

Публичный сервитут для использования земель и земельных участков в целях эксплуатации магистрального нефтепродуктопровода федерального значения "Сооружение - производственно-технологический комплекс-магистральный нефтепродуктопровод "Уфа-Петропавловск"
(наименование объекта, местоположение границ которого описано)

Схема расположения границ публичного сервитута

Выносной лист №14



Масштаб 1:6000

Используемые условные знаки и обозначения: приведены на отдельной странице в конце раздела.

Подпись *Назаров Д. А.* Дата *20 мая 2024 г.*

Место для оттиска печати (при наличии) лица, составившего описание местоположения границ объекта



ОПИСАНИЕ МЕСТОПОЛОЖЕНИЯ ГРАНИЦ

Публичный сервитут для использования земель и земельных участков в целях эксплуатации магистрального нефтепродуктопровода федерального значения "Сооружение - производственно-технологический комплекс-магистральный нефтепродуктопровод "Уфа-Петропавловск""
(наименование объекта, местоположение границ которого описано)

Схема расположения границ публичного сервитута

Выносной лист №15



Масштаб 1:6000

Используемые условные знаки и обозначения: приведены на отдельной странице в конце раздела.

Подпись Назаров Д. А. Дата 20 мая 2024 г.

Место для оттиска печати (при наличии) лица, составившего описание местоположения границ объекта



ОПИСАНИЕ МЕСТОПОЛОЖЕНИЯ ГРАНИЦ

Публичный сервитут для использования земель и земельных участков в целях эксплуатации магистрального нефтепродуктопровода федерального значения "Сооружение - производственно-технологический комплекс-магистральный нефтепродуктопровод "Уфа-Петропавловск"
(наименование объекта, местоположение границ которого описано)

Схема расположения границ публичного сервитута

Выносной лист №16



Масштаб 1:6000

Используемые условные знаки и обозначения: приведены на отдельной странице в конце раздела.

Подпись *Назаров Д. А.* Дата *20 мая 2024 г.*

Место для оттиска печати (при наличии) лица, составившего описание местоположения границ объекта



ОПИСАНИЕ МЕСТОПОЛОЖЕНИЯ ГРАНИЦ

Публичный сервитут для использования земель и земельных участков в целях эксплуатации магистрального нефтепродуктопровода федерального значения "Сооружение - производственно-технологический комплекс-магистральный нефтепродуктопровод "Уфа-Петропавловск""
(наименование объекта, местоположение границ которого описано)

Схема расположения границ публичного сервитута

Выносной лист №17

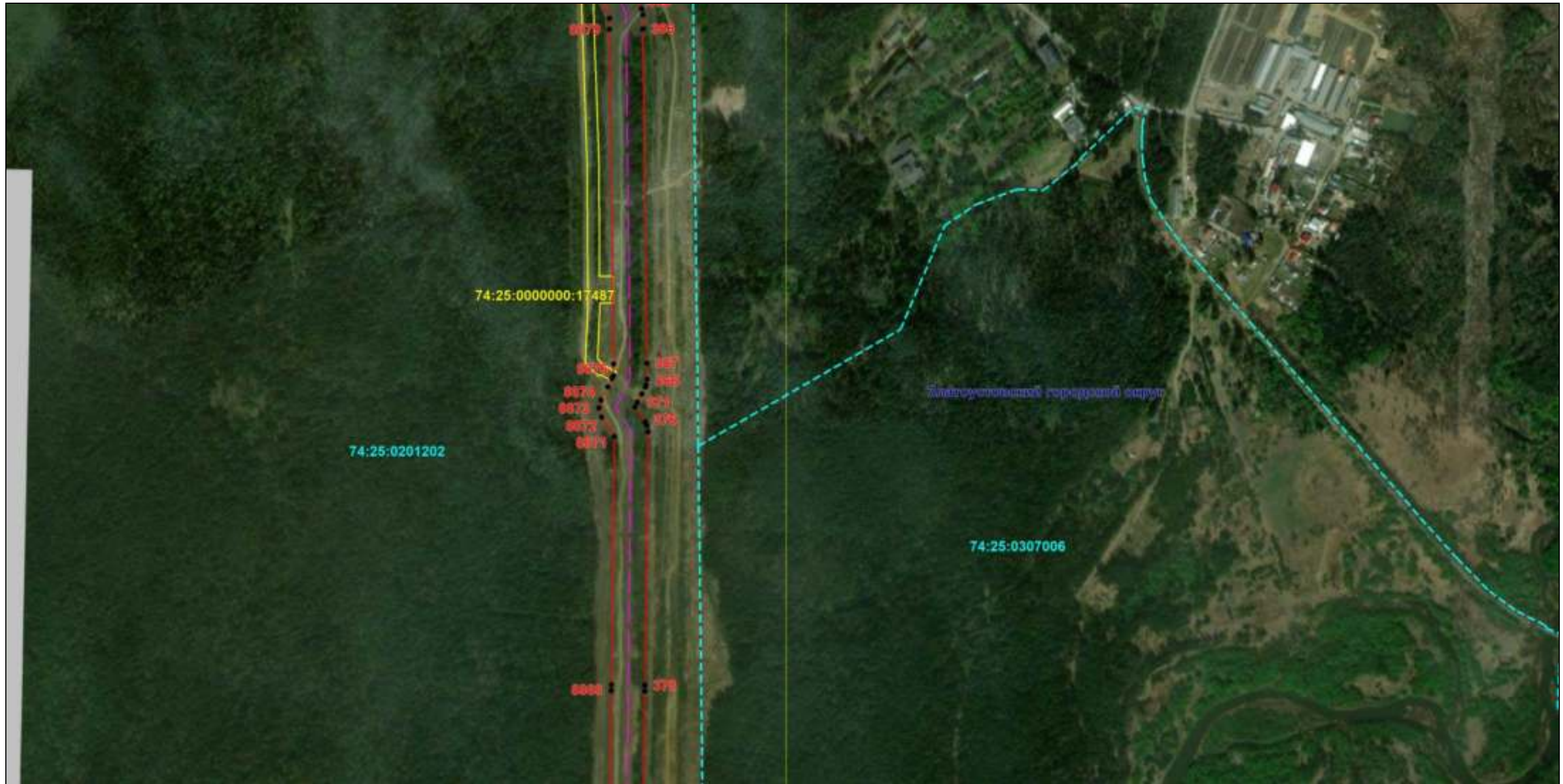

Масштаб 1:6000

Используемые условные знаки и обозначения: приведены на отдельной странице в конце раздела.

Подпись *Назаров Д. А.* Дата 20 мая 2024 г.

Место для оттиска печати (при наличии) лица, составившего описание местоположения границ объекта



ОПИСАНИЕ МЕСТОПОЛОЖЕНИЯ ГРАНИЦ

Публичный сервитут для использования земель и земельных участков в целях эксплуатации магистрального нефтепродуктопровода федерального значения "Сооружение - производственно-технологический комплекс-магистральный нефтепродуктопровод "Уфа-Петропавловск""
(наименование объекта, местоположение границ которого описано)

Схема расположения границ публичного сервитута

Выносной лист №18



Масштаб 1:6000

Используемые условные знаки и обозначения: приведены на отдельной странице в конце раздела.

Подпись Назаров Д. А. Дата 20 мая 2024 г.

Место для оттиска печати (при наличии) лица, составившего описание местоположения границ объекта



ОПИСАНИЕ МЕСТОПОЛОЖЕНИЯ ГРАНИЦ

Публичный сервитут для использования земель и земельных участков в целях эксплуатации магистрального нефтепродуктопровода федерального значения "Сооружение - производственно-технологический комплекс-магистральный нефтепродуктопровод "Уфа-Петропавловск"
(наименование объекта, местоположение границ которого описано)

Схема расположения границ публичного сервитута

Выносной лист №19



Масштаб 1:6000

Используемые условные знаки и обозначения: приведены на отдельной странице в конце раздела.

Подпись Назаров Д. А. Дата 20 мая 2024 г.

Место для оттиска печати (при наличии) лица, составившего описание местоположения границ объекта



ОПИСАНИЕ МЕСТОПОЛОЖЕНИЯ ГРАНИЦ

Публичный сервитут для использования земель и земельных участков в целях эксплуатации магистрального нефтепродуктопровода федерального значения "Сооружение - производственно-технологический комплекс-магистральный нефтепродуктопровод "Уфа-Петропавловск""
(наименование объекта, местоположение границ которого описано)

Схема расположения границ публичного сервитута

Выносной лист №20



Масштаб 1:6000

Используемые условные знаки и обозначения: приведены на отдельной странице в конце раздела.

Подпись *Назаров Д. А.* Дата 20 мая 2024 г.

Место для отрисовки печати (при наличии) лица, составившего описание местоположения границ объекта



ОПИСАНИЕ МЕСТОПОЛОЖЕНИЯ ГРАНИЦ

Публичный сервитут для использования земель и земельных участков в целях эксплуатации магистрального нефтепродуктопровода федерального значения "Сооружение - производственно-технологический комплекс-магистральный нефтепродуктопровод "Уфа-Петропавловск"
(наименование объекта, местоположение границ которого описано)

Схема расположения границ публичного сервитута

Выносной лист №21



Масштаб 1:6000

Используемые условные знаки и обозначения: приведены на отдельной странице в конце раздела.

Подпись Назаров Д. А. Дата 20 мая 2024 г.

Место для оттиска печати (при наличии) лица, составившего описание местоположения границ объекта



ОПИСАНИЕ МЕСТОПОЛОЖЕНИЯ ГРАНИЦ
Публичный сервитут для использования земель и земельных участков в целях эксплуатации магистрального нефтепродуктопровода федерального значения "Сооружение - производственно-технологический комплекс-магистральный нефтепродуктопровод "Уфа-Петропавловск"
(наименование объекта, местоположение границ которого описано)

Схема расположения границ публичного сервитута

Выносной лист №22



Масштаб 1:6000

Используемые условные знаки и обозначения: приведены на отдельной странице в конце раздела.

Подпись Назаров Д. А. Дата 20 мая 2024 г.

Место для оттиска печати (при наличии) лица, составившего описание местоположения границ объекта



ОПИСАНИЕ МЕСТОПОЛОЖЕНИЯ ГРАНИЦ

Публичный сервитут для использования земель и земельных участков в целях эксплуатации магистрального нефтепродуктопровода федерального значения "Сооружение - производственно-технологический комплекс-магистральный нефтепродуктопровод "Уфа-Петропавловск""
(наименование объекта, местоположение границ которого описано)

Схема расположения границ публичного сервитута

Выносной лист №23

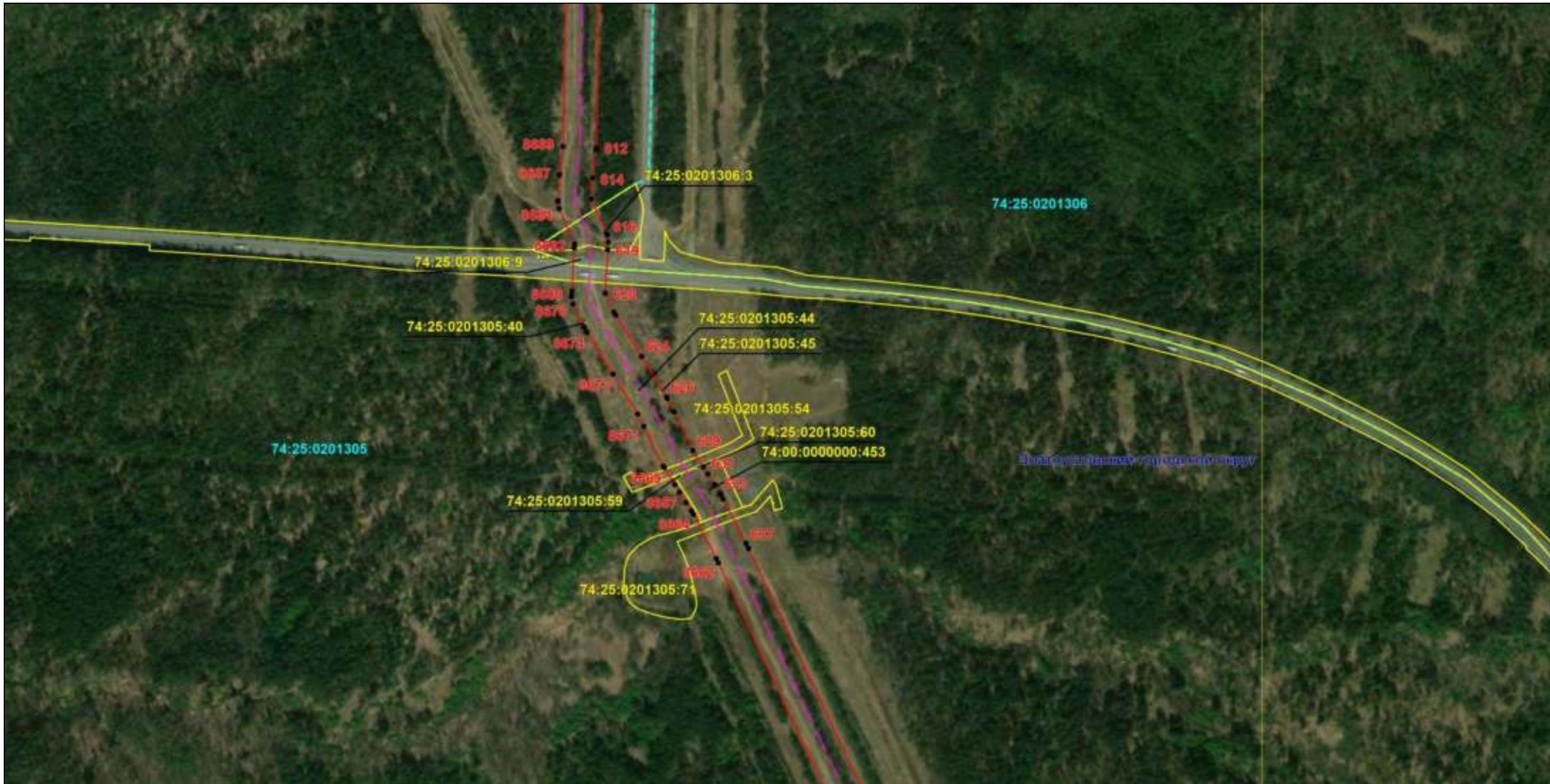

Масштаб 1:6000

Используемые условные знаки и обозначения: приведены на отдельной странице в конце раздела.

Подпись Назаров Д. А. Дата 20 мая 2024 г.

Место для оттиска печати (при наличии) лица, составившего описание местоположения границ объекта



ОПИСАНИЕ МЕСТОПОЛОЖЕНИЯ ГРАНИЦ

Публичный сервитут для использования земель и земельных участков в целях эксплуатации магистрального нефтепродуктопровода федерального значения "Сооружение - производственно-технологический комплекс-магистральный нефтепродуктопровод "Уфа-Петропавловск"
(наименование объекта, местоположение границ которого описано)

Схема расположения границ публичного сервитута

Выносной лист №24

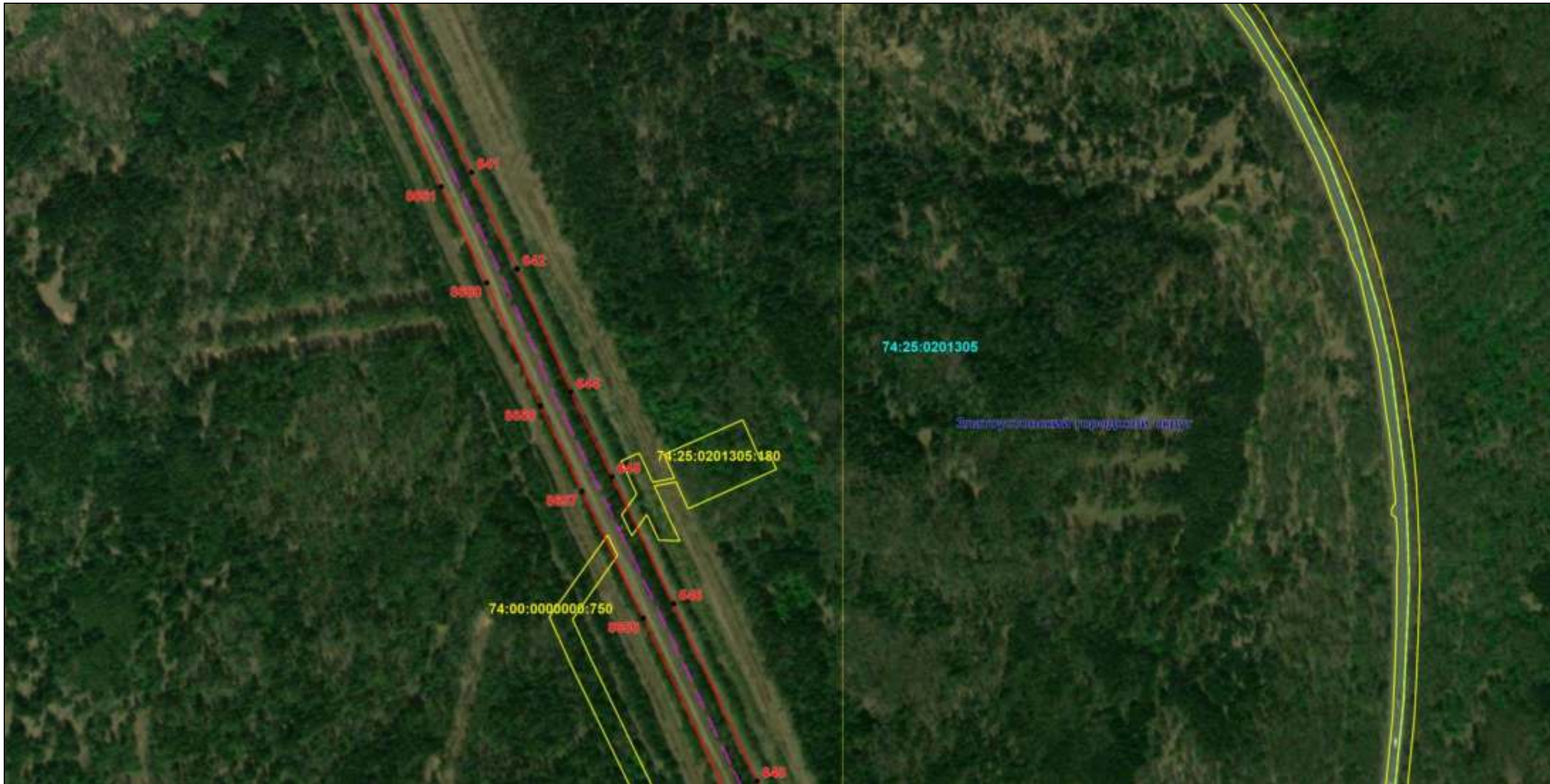

Масштаб 1:6000

Используемые условные знаки и обозначения: приведены на отдельной странице в конце раздела.

Подпись _____ Назаров Д. А. Дата 20 мая 2024 г.

Место для оттиска печати (при наличии) лица, составившего описание местоположения границ объекта



ОПИСАНИЕ МЕСТОПОЛОЖЕНИЯ ГРАНИЦ

Публичный сервитут для использования земель и земельных участков в целях эксплуатации магистрального нефтепродуктопровода федерального значения "Сооружение - производственно-технологический комплекс-магистральный нефтепродуктопровод "Уфа-Петропавловск""
(наименование объекта, местоположение границ которого описано)

Схема расположения границ публичного сервитута

Выносной лист №25



Масштаб 1:6000

Используемые условные знаки и обозначения: приведены на отдельной странице в конце раздела.

Подпись Назаров Д. А. Дата 20 мая 2024 г.

Место для оттиска печати (при наличии) лица, составившего описание местоположения границ объекта



ОПИСАНИЕ МЕСТОПОЛОЖЕНИЯ ГРАНИЦ

Публичный сервитут для использования земель и земельных участков в целях эксплуатации магистрального нефтепродуктопровода федерального значения "Сооружение - производственно-технологический комплекс-магистральный нефтепродуктопровод "Уфа-Петропавловск""
(наименование объекта, местоположение границ которого описано)

Схема расположения границ публичного сервитута

Выносной лист №26

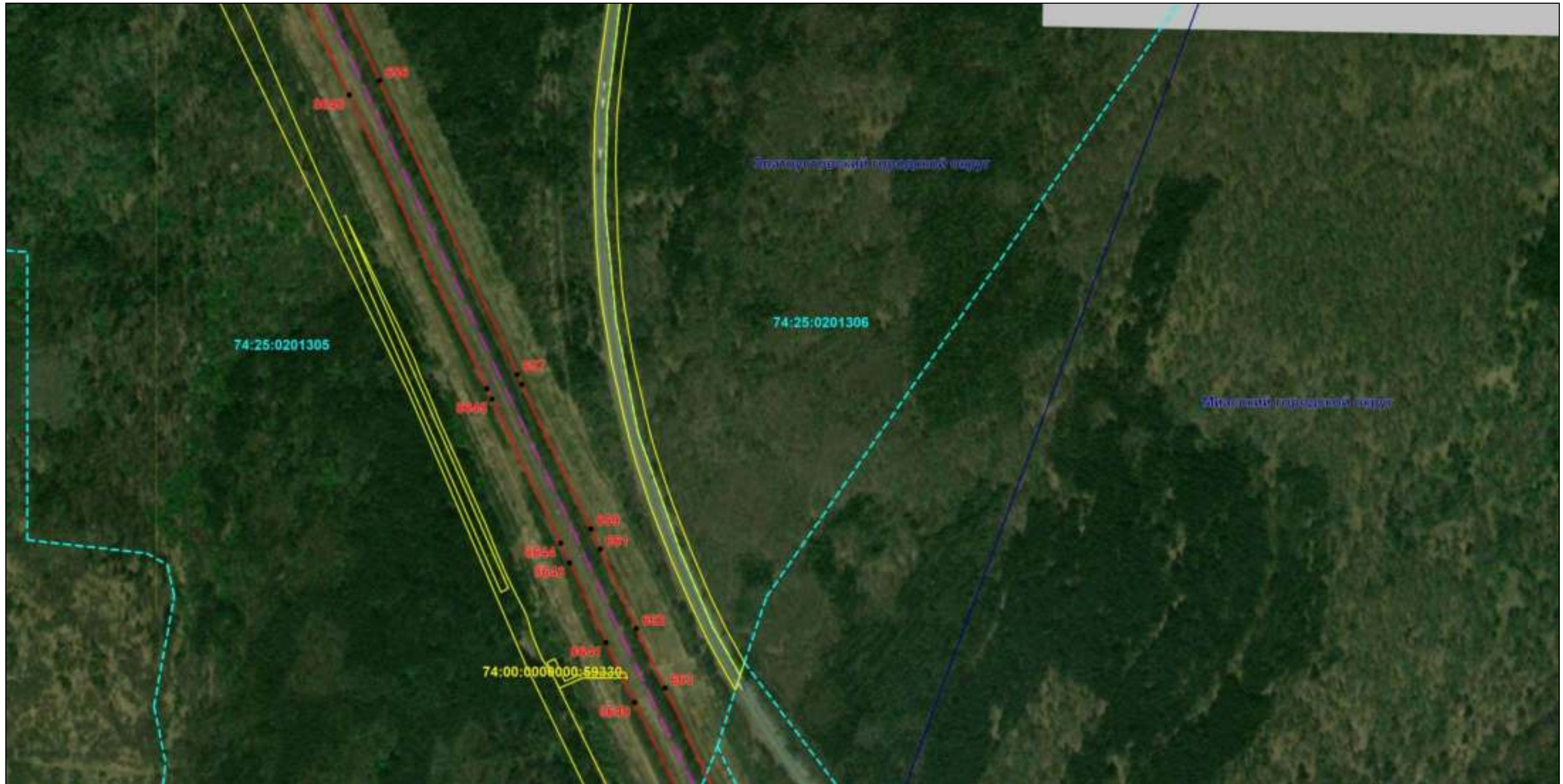

Масштаб 1:6000

Используемые условные знаки и обозначения: приведены на отдельной странице в конце раздела.

Подпись *Назаров Д. А.* Дата 20 мая 2024 г.

Место для оттиска печати (при наличии) лица, составившего описание местоположения границ объекта



ОПИСАНИЕ МЕСТОПОЛОЖЕНИЯ ГРАНИЦ

Публичный сервитут для использования земель и земельных участков в целях эксплуатации магистрального нефтепродуктопровода федерального значения "Сооружение - производственно-технологический комплекс-магистральный нефтепродуктопровод "Уфа-Петропавловск""
(наименование объекта, местоположение границ которого описано)

Схема расположения границ публичного сервитута

Выносной лист №27



Масштаб 1:6000

Используемые условные знаки и обозначения: приведены на отдельной странице в конце раздела.

Подпись *Назаров Д. А.* Дата *20 мая 2024 г.*

Место для оттиска печати (при наличии) лица, составившего описание местоположения границ объекта



ОПИСАНИЕ МЕСТОПОЛОЖЕНИЯ ГРАНИЦ

Публичный сервитут для использования земель и земельных участков в целях эксплуатации магистрального нефтепродуктопровода федерального значения "Сооружение - производственно-технологический комплекс-магистральный нефтепродуктопровод "Уфа-Петропавловск"
(наименование объекта, местоположение границ которого описано)

Схема расположения границ публичного сервитута

Выносной лист №28



Масштаб 1:6000

Используемые условные знаки и обозначения: приведены на отдельной странице в конце раздела.

Подпись *Назаров Д. А.* Дата 20 мая 2024 г.

Место для оттиска печати (при наличии) лица, составившего описание местоположения границ объекта



ОПИСАНИЕ МЕСТОПОЛОЖЕНИЯ ГРАНИЦ
 Публичный сервитут для использования земель и земельных участков в целях эксплуатации магистрального нефтепродуктопровода федерального значения "Сооружение - производственно-технологический комплекс-магистральный нефтепродуктопровод "Уфа-Петропавловск""
(наименование объекта, местоположение границ которого описано)

Схема расположения границ публичного сервитута

Выносной лист №29



Масштаб 1:6000

Используемые условные знаки и обозначения: приведены на отдельной странице в конце раздела.

Подпись *Назаров Д. А.* Дата *20 мая 2024 г.*

Место для оттиска печати (при наличии) лица, составившего описание местоположения границ объекта



ОПИСАНИЕ МЕСТОПОЛОЖЕНИЯ ГРАНИЦ

Публичный сервитут для использования земель и земельных участков в целях эксплуатации магистрального нефтепродуктопровода федерального значения "Сооружение - производственно-технологический комплекс-магистральный нефтепродуктопровод "Уфа-Петропавловск""
(наименование объекта, местоположение границ которого описано)

Схема расположения границ публичного сервитута

Выносной лист №30



Масштаб 1:6000

Используемые условные знаки и обозначения: приведены на отдельной странице в конце раздела.

Подпись _____ Назаров Д. А. Дата 20 мая 2024 г.

Место для оттиска печати (при наличии) лица, составившего описание местоположения границ объекта



ОПИСАНИЕ МЕСТОПОЛОЖЕНИЯ ГРАНИЦ

Публичный сервитут для использования земель и земельных участков в целях эксплуатации магистрального нефтепродуктопровода федерального значения "Сооружение - производственно-технологический комплекс-магистральный нефтепродуктопровод "Уфа-Петропавловск"
(наименование объекта, местоположение границ которого описано)

Схема расположения границ публичного сервитута

Выносной лист №31

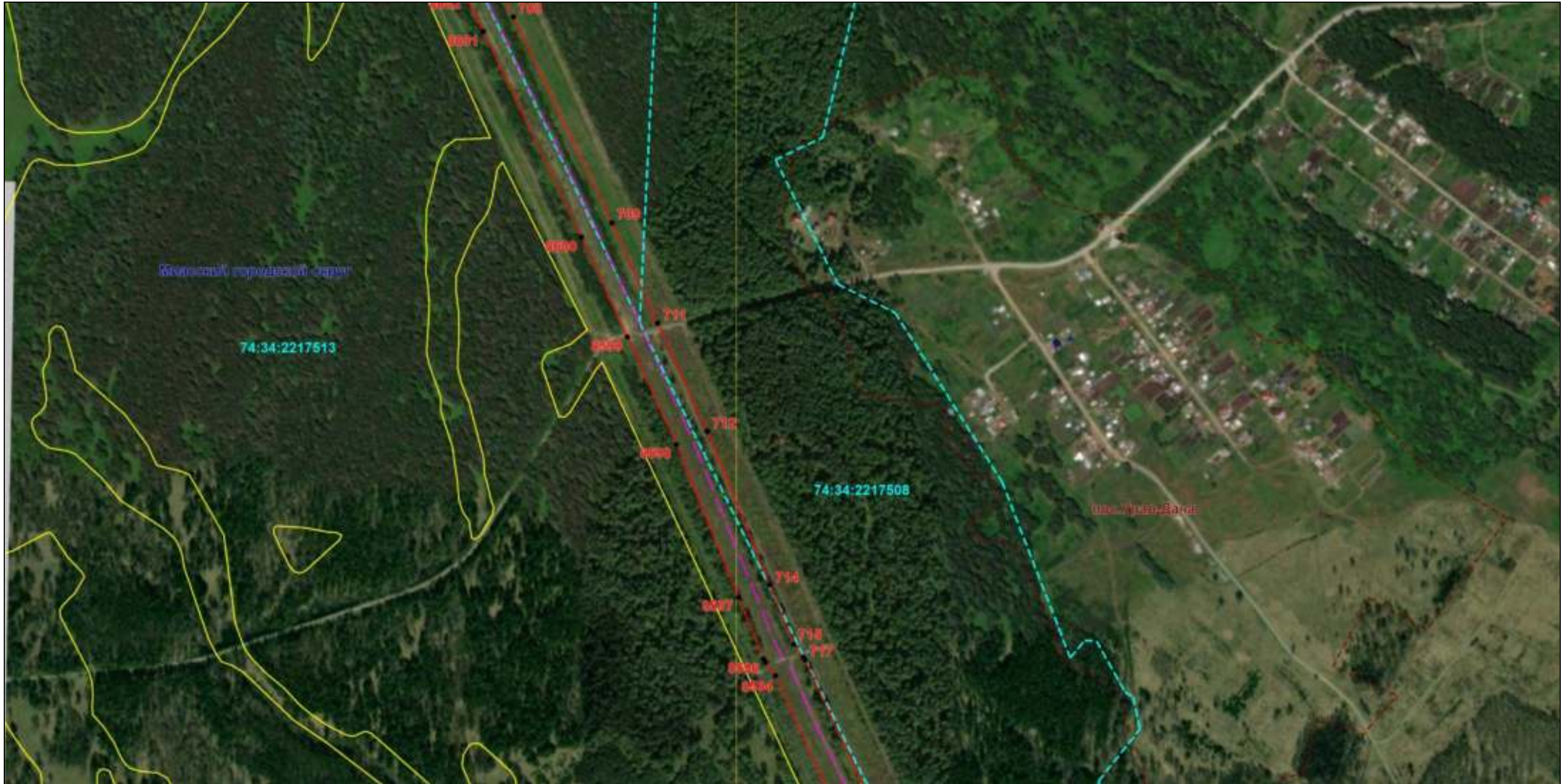

Масштаб 1:6000

Используемые условные знаки и обозначения: приведены на отдельной странице в конце раздела.

Подпись Назаров Д. А. Дата 20 мая 2024 г.

Место для оттиска печати (при наличии) лица, составившего описание местоположения границ объекта



ОПИСАНИЕ МЕСТОПОЛОЖЕНИЯ ГРАНИЦ

Публичный сервитут для использования земель и земельных участков в целях эксплуатации магистрального нефтепродуктопровода федерального значения "Сооружение - производственно-технологический комплекс-магистральный нефтепродуктопровод "Уфа-Петропавловск""
(наименование объекта, местоположение границ которого описано)

Схема расположения границ публичного сервитута

Выносной лист №32

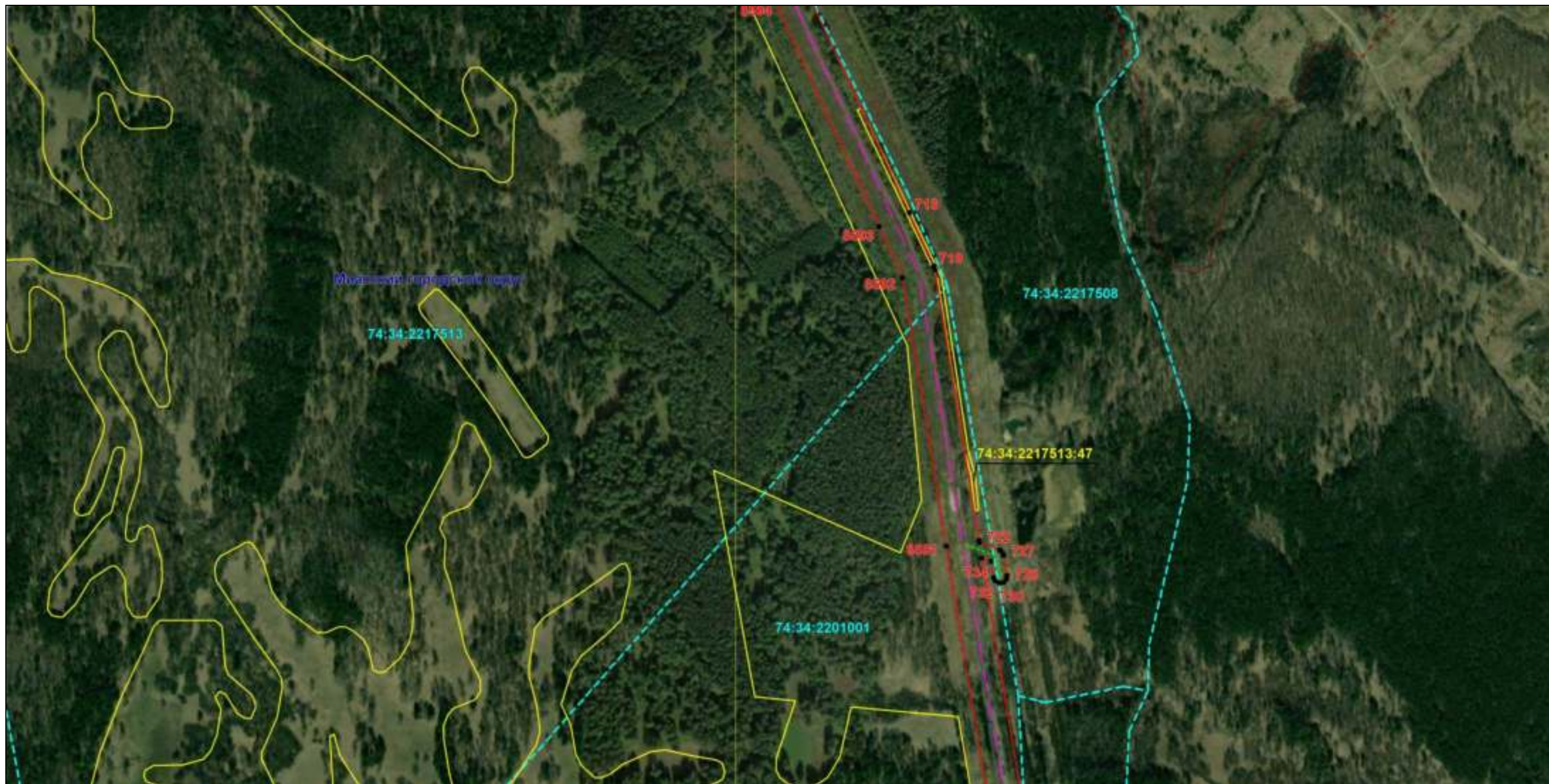

Масштаб 1:6000

Используемые условные знаки и обозначения: приведены на отдельной странице в конце раздела.

Подпись Назаров Д. А. Дата 20 мая 2024 г.

Место для оттиска печати (при наличии) лица, составившего описание местоположения границ объекта



ОПИСАНИЕ МЕСТОПОЛОЖЕНИЯ ГРАНИЦ

Публичный сервитут для использования земель и земельных участков в целях эксплуатации магистрального нефтепродуктопровода федерального значения "Сооружение - производственно-технологический комплекс-магистральный нефтепродуктопровод "Уфа-Петропавловск""
(наименование объекта, местоположение границ которого описано)

Схема расположения границ публичного сервитута

Выносной лист №33

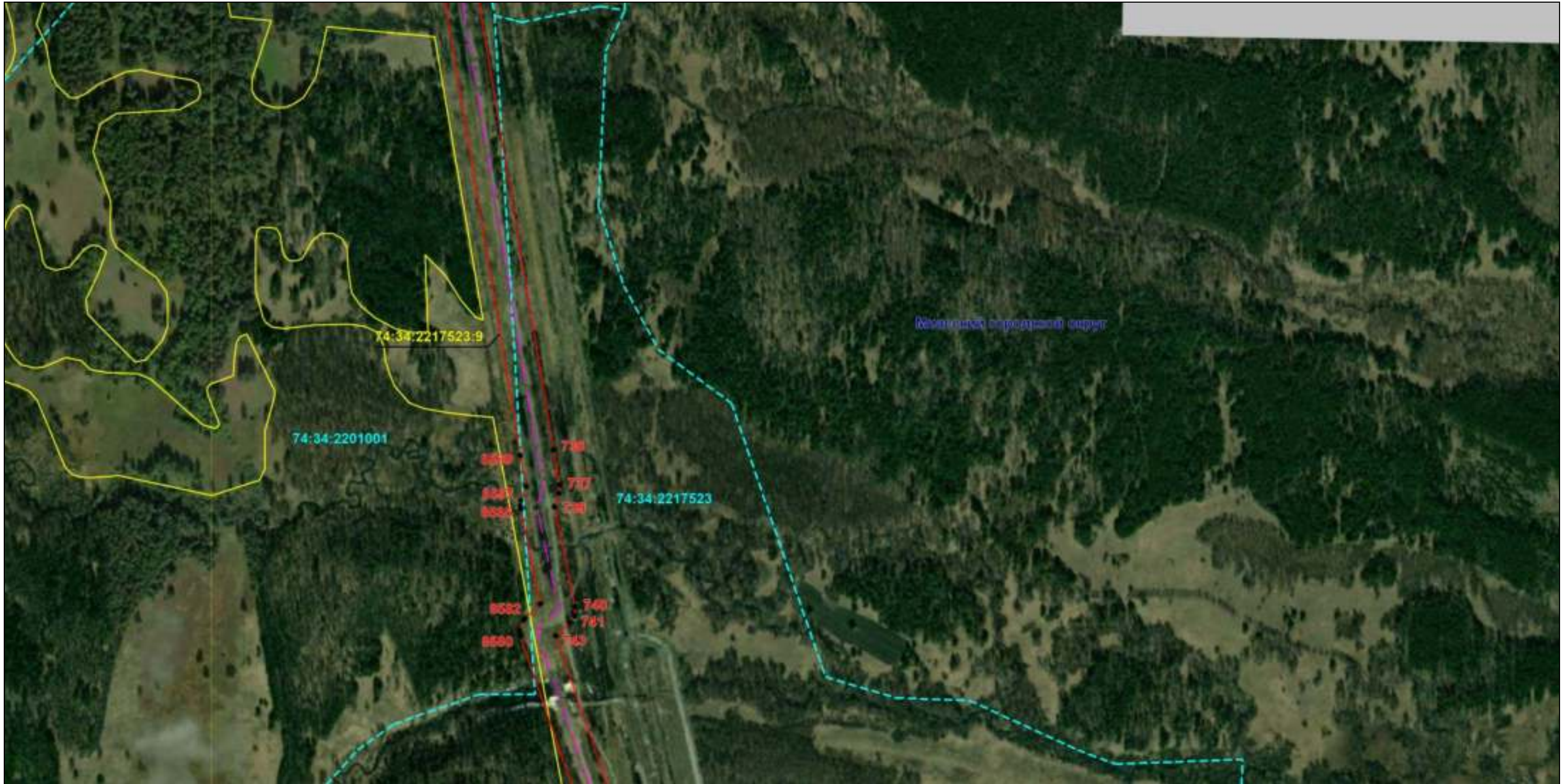

Масштаб 1:6000

Используемые условные знаки и обозначения: приведены на отдельной странице в конце раздела.

Подпись *Назаров Д. А.* Дата 20 мая 2024 г.

Место для оттиска печати (при наличии) лица, составившего описание местоположения границ объекта



ОПИСАНИЕ МЕСТОПОЛОЖЕНИЯ ГРАНИЦ
Публичный сервитут для использования земель и земельных участков в целях эксплуатации магистрального нефтепродуктопровода федерального значения "Сооружение - производственно-технологический комплекс-магистральный нефтепродуктопровод "Уфа-Петропавловск"
(наименование объекта, местоположение границ которого описано)

Схема расположения границ публичного сервитута

Выносной лист №34



Масштаб 1:6000

Используемые условные знаки и обозначения: приведены на отдельной странице в конце раздела.

Подпись Назаров Д. А. Дата 20 мая 2024 г.

Место для оттиска печати (при наличии) лица, составившего описание местоположения границ объекта



ОПИСАНИЕ МЕСТОПОЛОЖЕНИЯ ГРАНИЦ
Публичный сервитут для использования земель и земельных участков в целях эксплуатации магистрального нефтепродуктопровода федерального значения "Сооружение - производственно-технологический комплекс-магистральный нефтепродуктопровод "Уфа-Петропавловск"
(наименование объекта, местоположение границ которого описано)

Схема расположения границ публичного сервитута

Выносной лист №35



Масштаб 1:6000

Используемые условные знаки и обозначения: приведены на отдельной странице в конце раздела.

Подпись Назаров Д. А. Дата 20 мая 2024 г.

Место для оттиска печати (при наличии) лица, составившего описание местоположения границ объекта



ОПИСАНИЕ МЕСТОПОЛОЖЕНИЯ ГРАНИЦ

Публичный сервитут для использования земель и земельных участков в целях эксплуатации магистрального нефтепродуктопровода федерального значения "Сооружение - производственно-технологический комплекс-магистральный нефтепродуктопровод "Уфа-Петропавловск""
(наименование объекта, местоположение границ которого описано)

Схема расположения границ публичного сервитута

Выносной лист №36



Масштаб 1:6000

Используемые условные знаки и обозначения: приведены на отдельной странице в конце раздела.

Подпись Назаров Д. А. Дата 20 мая 2024 г.

Место для оттиска печати (при наличии) лица, составившего описание местоположения границ объекта



ОПИСАНИЕ МЕСТОПОЛОЖЕНИЯ ГРАНИЦ

Публичный сервитут для использования земель и земельных участков в целях эксплуатации магистрального нефтепродуктопровода федерального значения "Сооружение - производственно-технологический комплекс-магистральный нефтепродуктопровод "Уфа-Петропавловск"
(наименование объекта, местоположение границ которого описано)

Схема расположения границ публичного сервитута

Выносной лист №37



Масштаб 1:6000

Используемые условные знаки и обозначения: приведены на отдельной странице в конце раздела.

Подпись Назаров Д. А. Дата 20 мая 2024 г.

Место для оттиска печати (при наличии) лица, составившего описание местоположения границ объекта



ОПИСАНИЕ МЕСТОПОЛОЖЕНИЯ ГРАНИЦ

Публичный сервитут для использования земель и земельных участков в целях эксплуатации магистрального нефтепродуктопровода федерального значения "Сооружение - производственно-технологический комплекс-магистральный нефтепродуктопровод "Уфа-Петропавловск""
 (наименование объекта, местоположение границ которого описано)

Схема расположения границ публичного сервитута

Выносной лист №38



Масштаб 1:6000

Используемые условные знаки и обозначения: приведены на отдельной странице в конце раздела.

Подпись _____ Назаров Д. А. Дата 20 мая 2024 г.

Место для оттиска печати (при наличии) лица, составившего описание местоположения границ объекта



ОПИСАНИЕ МЕСТОПОЛОЖЕНИЯ ГРАНИЦ

Публичный сервитут для использования земель и земельных участков в целях эксплуатации магистрального нефтепродуктопровода федерального значения "Сооружение - производственно-технологический комплекс-магистральный нефтепродуктопровод "Уфа-Петропавловск""
(наименование объекта, местоположение границ которого описано)

Схема расположения границ публичного сервитута

Выносной лист №39

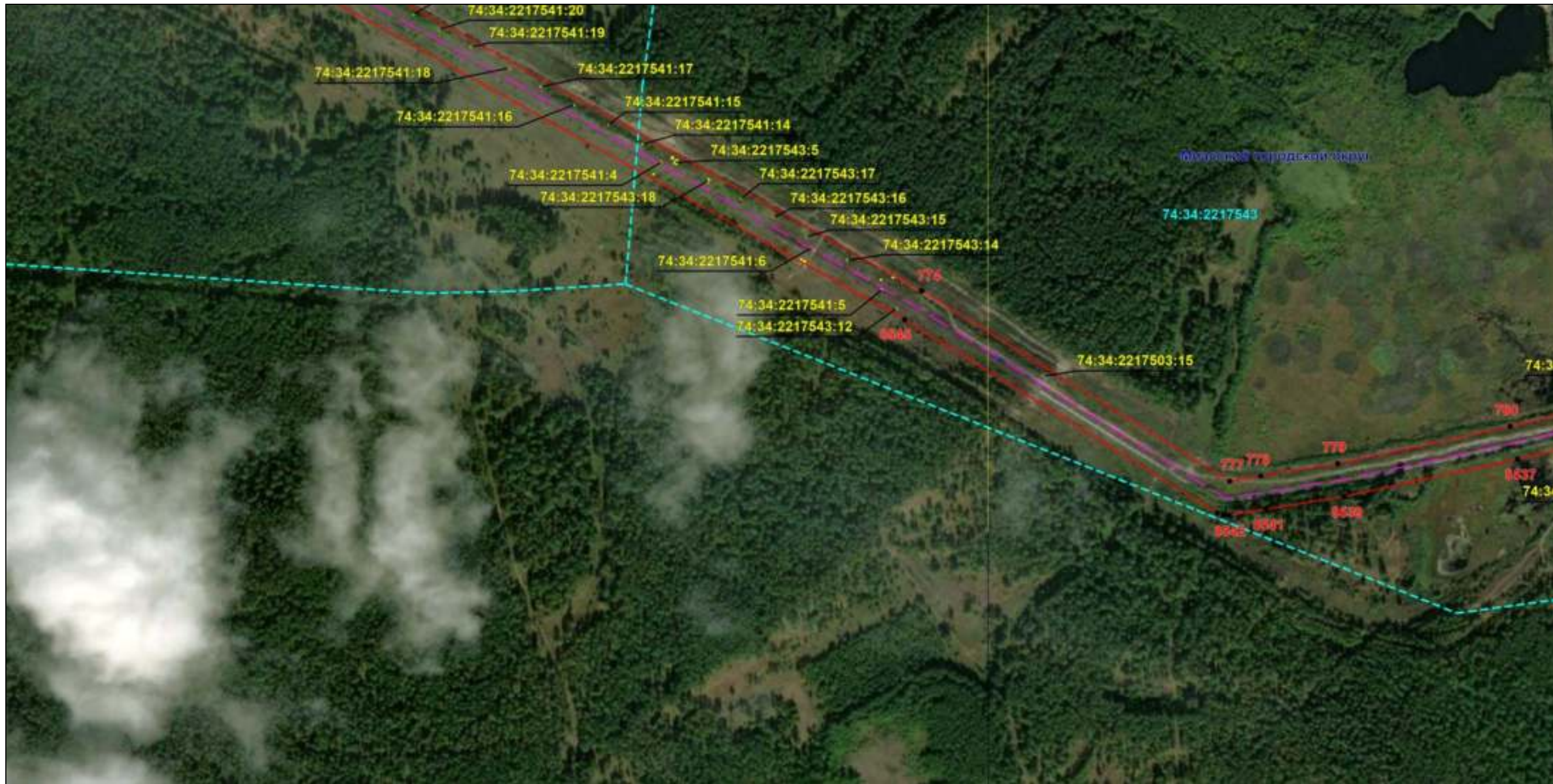

Масштаб 1:6000

Используемые условные знаки и обозначения: приведены на отдельной странице в конце раздела.

Подпись *Назаров Д. А.* Дата 20 мая 2024 г.

Место для оттиска печати (при наличии) лица, составившего описание местоположения границ объекта



ОПИСАНИЕ МЕСТОПОЛОЖЕНИЯ ГРАНИЦ

Публичный сервитут для использования земель и земельных участков в целях эксплуатации магистрального нефтепродуктопровода федерального значения "Сооружение - производственно-технологический комплекс-магистральный нефтепродуктопровод "Уфа-Петропавловск"
(наименование объекта, местоположение границ которого описано)

Схема расположения границ публичного сервитута

Выносной лист №40



Масштаб 1:6000

Используемые условные знаки и обозначения: приведены на отдельной странице в конце раздела.

Подпись Назаров Д. А. Дата 20 мая 2024 г.

Место для оттиска печати (при наличии) лица, составившего описание местоположения границ объекта



ОПИСАНИЕ МЕСТОПОЛОЖЕНИЯ ГРАНИЦ
Публичный сервитут для использования земель и земельных участков в целях эксплуатации магистрального нефтепродуктопровода федерального значения "Сооружение - производственно-технологический комплекс-магистральный нефтепродуктопровод "Уфа-Петропавловск"
(наименование объекта, местоположение границ которого описано)

Схема расположения границ публичного сервитута

Выносной лист №41



Масштаб 1:6000

Используемые условные знаки и обозначения: приведены на отдельной странице в конце раздела.

Подпись _____ Назаров Д. А. Дата 20 мая 2024 г.

Место для оттиска печати (при наличии) лица, составившего описание местоположения границ объекта



ОПИСАНИЕ МЕСТОПОЛОЖЕНИЯ ГРАНИЦ
Публичный сервитут для использования земель и земельных участков в целях эксплуатации магистрального нефтепродуктопровода федерального значения "Сооружение - производственно-технологический комплекс-магистральный нефтепродуктопровод "Уфа-Петропавловск""
(наименование объекта, местоположение границ которого описано)

Схема расположения границ публичного сервитута

Выносной лист №43

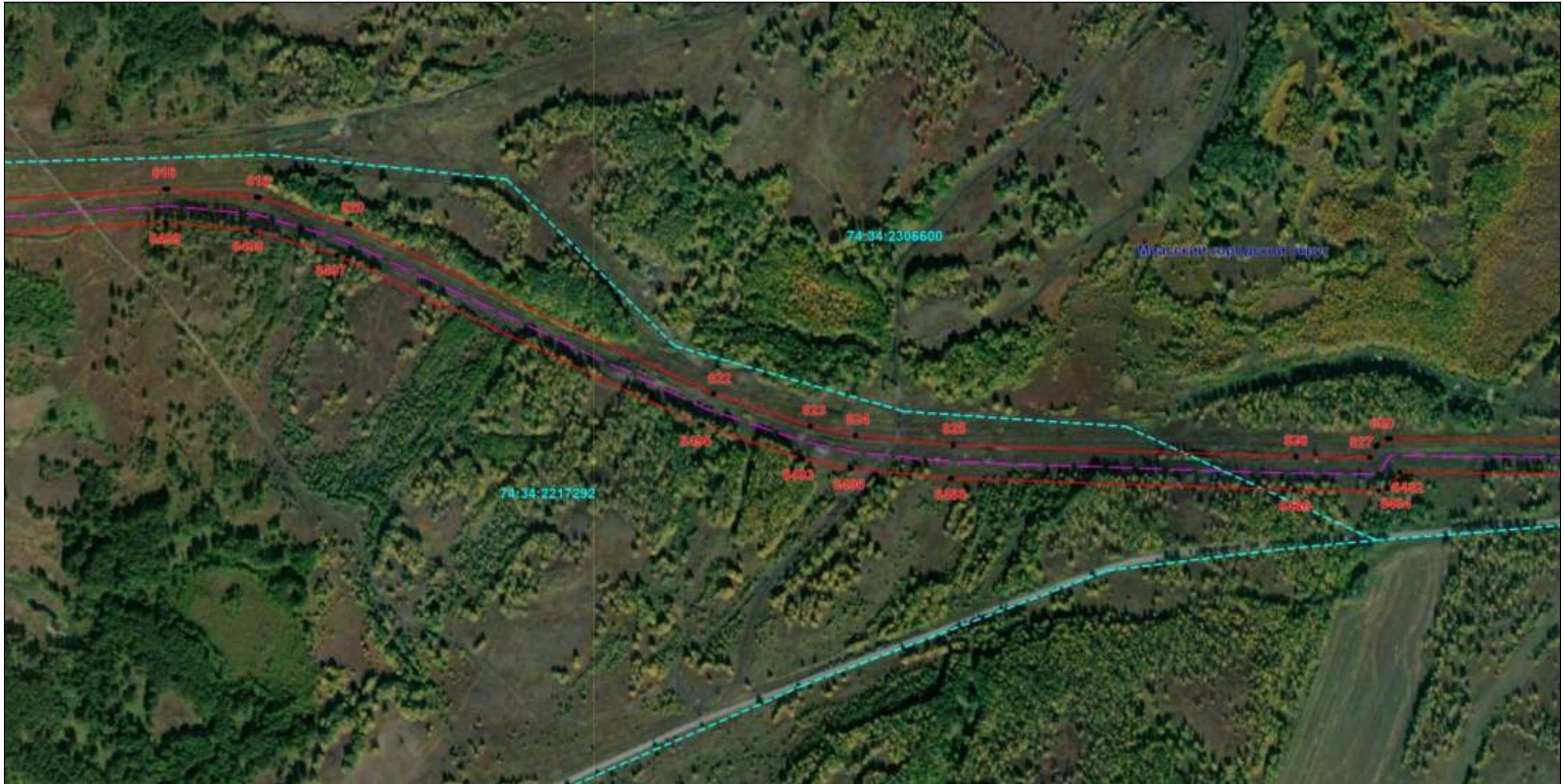

Масштаб 1:6000

Используемые условные знаки и обозначения: приведены на отдельной странице в конце раздела.

Подпись Назаров Д. А. Дата 20 мая 2024 г.

Место для оттиска печати (при наличии) лица, составившего описание местоположения границ объекта



ОПИСАНИЕ МЕСТОПОЛОЖЕНИЯ ГРАНИЦ
Публичный сервитут для использования земель и земельных участков в целях эксплуатации магистрального нефтепродуктопровода федерального значения "Сооружение - производственно-технологический комплекс-магистральный нефтепродуктопровод "Уфа-Петропавловск"
(наименование объекта, местоположение границ которого описано)

Схема расположения границ публичного сервитута

Выносной лист №44

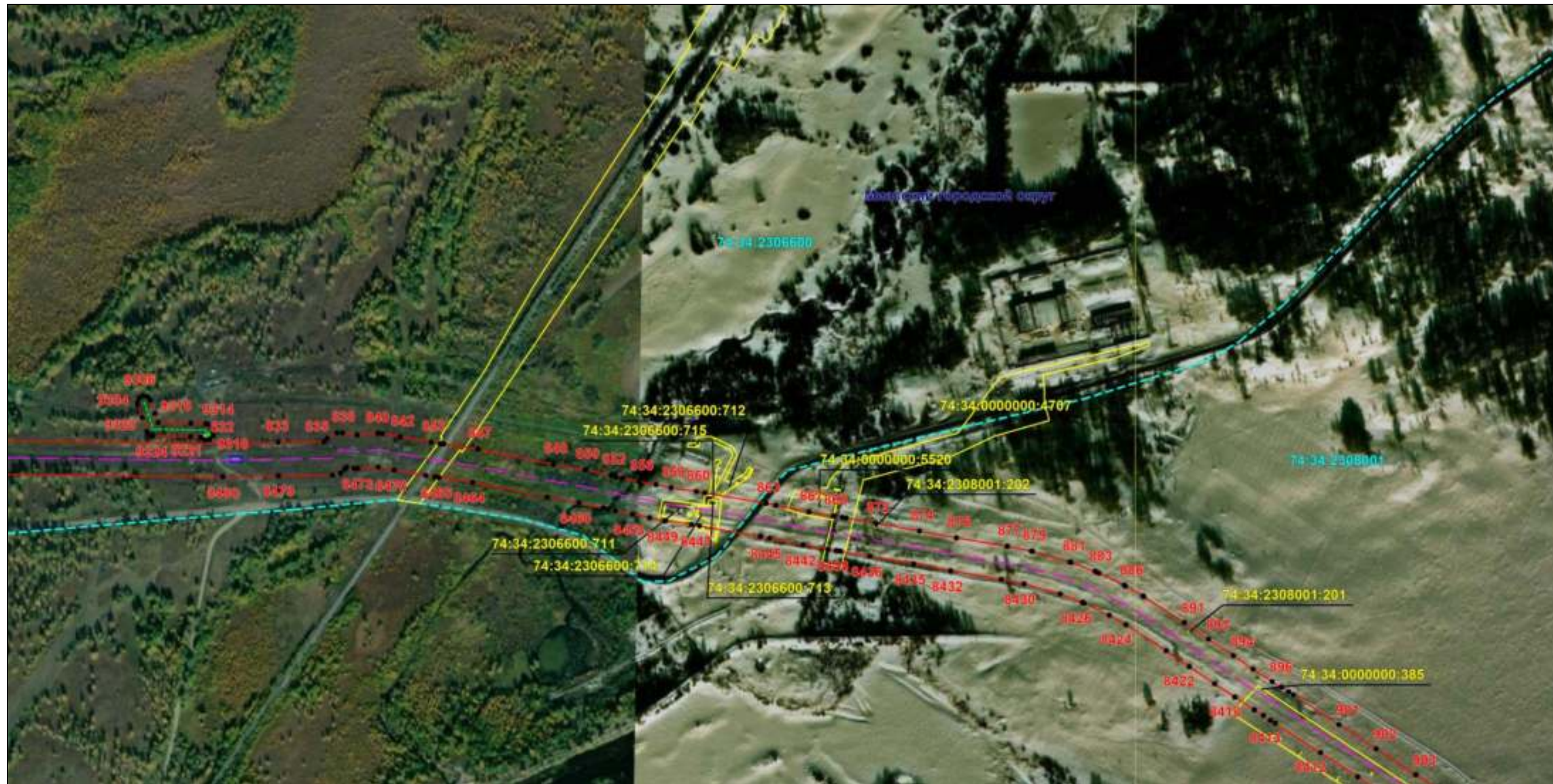

Масштаб 1:6000

Используемые условные знаки и обозначения: приведены на отдельной странице в конце раздела.

Подпись _____ Назаров Д. А. Дата 20 мая 2024 г.

Место для оттиска печати (при наличии) лица, составившего описание местоположения границ объекта



ОПИСАНИЕ МЕСТОПОЛОЖЕНИЯ ГРАНИЦ

Публичный сервитут для использования земель и земельных участков в целях эксплуатации магистрального нефтепродуктопровода федерального значения "Сооружение - производственно-технологический комплекс-магистральный нефтепродуктопровод "Уфа-Петропавловск"
(наименование объекта, местоположение границ которого описано)

Схема расположения границ публичного сервитута

Выносной лист №45



Масштаб 1:6000

Используемые условные знаки и обозначения: приведены на отдельной странице в конце раздела.

Подпись *Назаров Д. А.* Дата 20 мая 2024 г.

Место для отрисовки печати (при наличии) лица, составившего описание местоположения границ объекта



ОПИСАНИЕ МЕСТОПОЛОЖЕНИЯ ГРАНИЦ

Публичный сервитут для использования земель и земельных участков в целях эксплуатации магистрального нефтепродуктопровода федерального значения "Сооружение - производственно-технологический комплекс-магистральный нефтепродуктопровод "Уфа-Петропавловск""
(наименование объекта, местоположение границ которого описано)

Схема расположения границ публичного сервитута

Выносной лист №46



Масштаб 1:6000

Используемые условные знаки и обозначения: приведены на отдельной странице в конце раздела.

Подпись Назаров Д. А. Дата 20 мая 2024 г.

Место для оттиска печати (при наличии) лица, составившего описание местоположения границ объекта



ОПИСАНИЕ МЕСТОПОЛОЖЕНИЯ ГРАНИЦ

Публичный сервитут для использования земель и земельных участков в целях эксплуатации магистрального нефтепродуктопровода федерального значения "Сооружение - производственно-технологический комплекс-магистральный нефтепродуктопровод "Уфа-Петропавловск""
(наименование объекта, местоположение границ которого описано)

Схема расположения границ публичного сервитута

Выносной лист №47

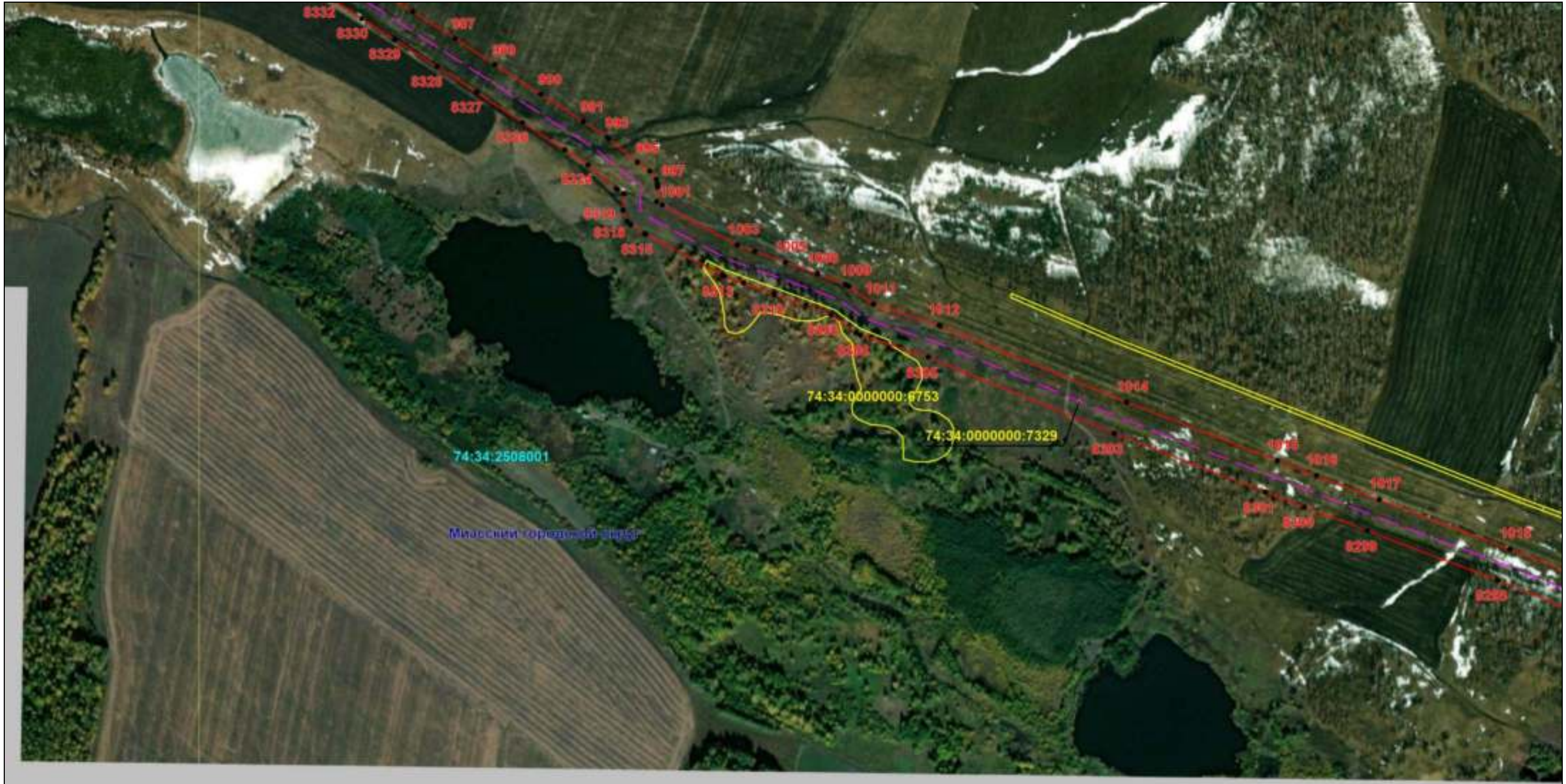

Масштаб 1:6000

Используемые условные знаки и обозначения: приведены на отдельной странице в конце раздела.

Подпись Назаров Д. А. Дата 20 мая 2024 г.

Место для оттиска печати (при наличии) лица, составившего описание местоположения границ объекта



ОПИСАНИЕ МЕСТОПОЛОЖЕНИЯ ГРАНИЦ

Публичный сервитут для использования земель и земельных участков в целях эксплуатации магистрального нефтепродуктопровода федерального значения "Сооружение - производственно-технологический комплекс-магистральный нефтепродуктопровод "Уфа-Петропавловск"
(наименование объекта, местоположение границ которого описано)

Схема расположения границ публичного сервитута

Выносной лист №48



Масштаб 1:6000

Используемые условные знаки и обозначения: приведены на отдельной странице в конце раздела.

Подпись Назаров Д. А. Дата 20 мая 2024 г.

Место для оттиска печати (при наличии) лица, составившего описание местоположения границ объекта



ОПИСАНИЕ МЕСТОПОЛОЖЕНИЯ ГРАНИЦ
Публичный сервитут для использования земель и земельных участков в целях эксплуатации магистрального нефтепродуктопровода федерального значения "Сооружение - производственно-технологический комплекс-магистральный нефтепродуктопровод "Уфа-Петропавловск"
(наименование объекта, местоположение границ которого описано)

Схема расположения границ публичного сервитута

Выносной лист №49



Масштаб 1:6000

Используемые условные знаки и обозначения: приведены на отдельной странице в конце раздела.

Подпись Назаров Д. А. Дата 20 мая 2024 г.

Место для оттиска печати (при наличии) лица, составившего описание местоположения границ объекта



ОПИСАНИЕ МЕСТОПОЛОЖЕНИЯ ГРАНИЦ

Публичный сервитут для использования земель и земельных участков в целях эксплуатации магистрального нефтепродуктопровода федерального значения "Сооружение - производственно-технологический комплекс-магистральный нефтепродуктопровод "Уфа-Петропавловск""
(наименование объекта, местоположение границ которого описано)

Схема расположения границ публичного сервитута

Выносной лист №50



Масштаб 1:6000

Используемые условные знаки и обозначения: приведены на отдельной странице в конце раздела.

Подпись Назаров Д. А. Дата 20 мая 2024 г.

Место для оттиска печати (при наличии) лица, составившего описание местоположения границ объекта



ОПИСАНИЕ МЕСТОПОЛОЖЕНИЯ ГРАНИЦ
Публичный сервитут для использования земель и земельных участков в целях эксплуатации магистрального нефтепродуктопровода федерального значения "Сооружение - производственно-технологический комплекс-магистральный нефтепродуктопровод "Уфа-Петропавловск"
(наименование объекта, местоположение границ которого описано)

Схема расположения границ публичного сервитута

Выносной лист №51



Масштаб 1:6000

Используемые условные знаки и обозначения: приведены на отдельной странице в конце раздела.

Подпись *Назаров Д. А.* Дата *20 мая 2024 г.*

Место для оттиска печати (при наличии) лица, составившего описание местоположения границ объекта



ОПИСАНИЕ МЕСТОПОЛОЖЕНИЯ ГРАНИЦ

Публичный сервитут для использования земель и земельных участков в целях эксплуатации магистрального нефтепродуктопровода федерального значения "Сооружение - производственно-технологический комплекс-магистральный нефтепродуктопровод "Уфа-Петропавловск""
(наименование объекта, местоположение границ которого описано)

Схема расположения границ публичного сервитута

Выносной лист №52



Масштаб 1:6000

Используемые условные знаки и обозначения: приведены на отдельной странице в конце раздела.

Подпись *Назаров Д. А.* Дата 20 мая 2024 г.

Место для оттиска печати (при наличии) лица, составившего описание местоположения границ объекта



ОПИСАНИЕ МЕСТОПОЛОЖЕНИЯ ГРАНИЦ
Публичный сервитут для использования земель и земельных участков в целях эксплуатации магистрального нефтепродуктопровода федерального значения "Сооружение - производственно-технологический комплекс-магистральный нефтепродуктопровод "Уфа-Петропавловск"
(наименование объекта, местоположение границ которого описано)

Схема расположения границ публичного сервитута

Выносной лист №53

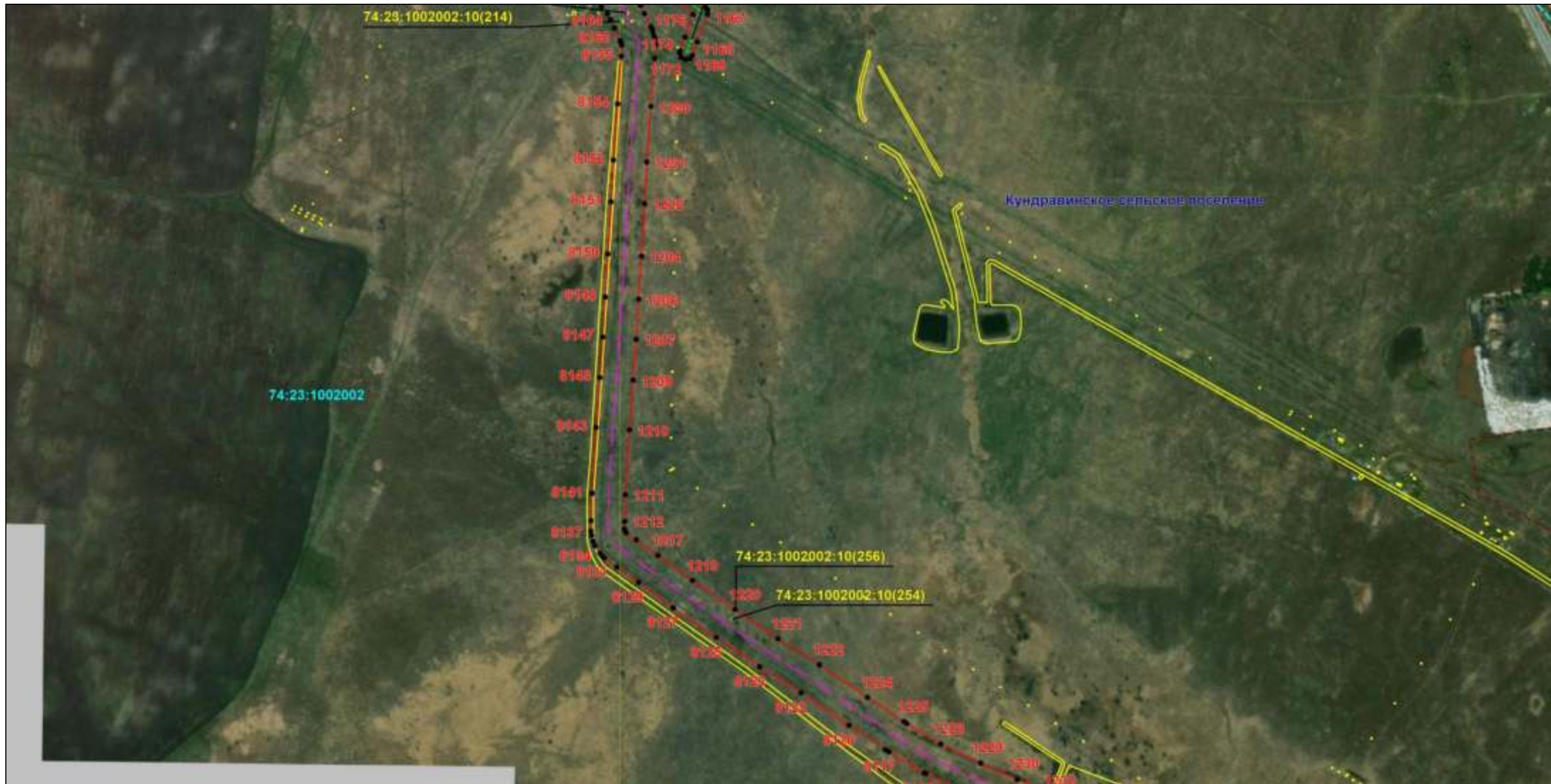

Масштаб 1:6000

Используемые условные знаки и обозначения: приведены на отдельной странице в конце раздела.

Подпись *Назаров Д. А.* Дата 20 мая 2024 г.

Место для оттиска печати (при наличии) лица, составившего описание местоположения границ объекта



ОПИСАНИЕ МЕСТОПОЛОЖЕНИЯ ГРАНИЦ
Публичный сервитут для использования земель и земельных участков в целях эксплуатации магистрального нефтепродуктопровода федерального значения "Сооружение - производственно-технологический комплекс-магистральный нефтепродуктопровод "Уфа-Петропавловск"
(наименование объекта, местоположение границ которого описано)

Схема расположения границ публичного сервитута

Выносной лист №54

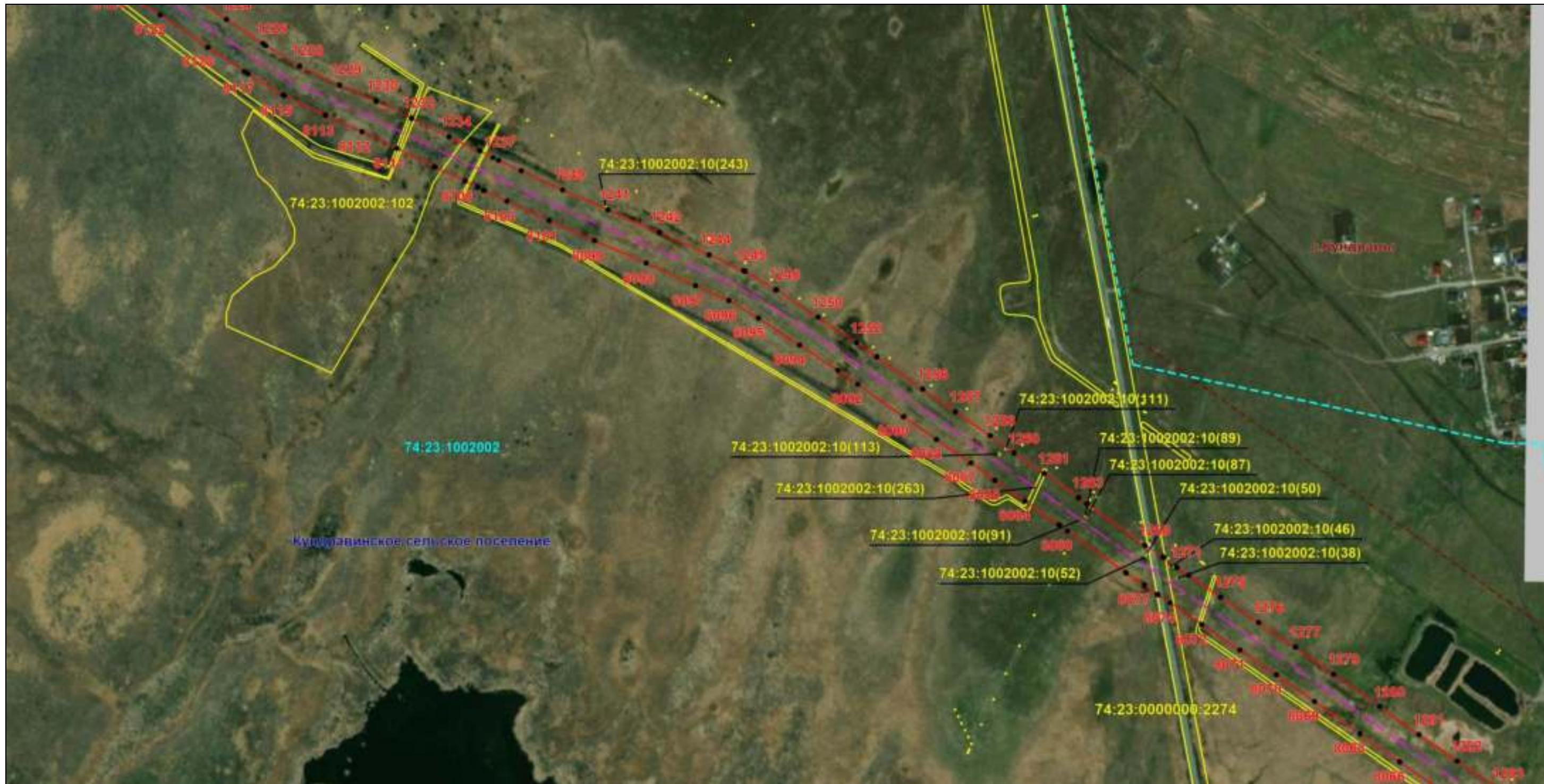

Масштаб 1:6000

Используемые условные знаки и обозначения: приведены на отдельной странице в конце раздела.

Подпись Назаров Д. А. Дата 20 мая 2024 г.

Место для оттиска печати (при наличии) лица, составившего описание местоположения границ объекта



ОПИСАНИЕ МЕСТОПОЛОЖЕНИЯ ГРАНИЦ

Публичный сервитут для использования земель и земельных участков в целях эксплуатации магистрального нефтепродуктопровода федерального значения "Сооружение - производственно-технологический комплекс-магистральный нефтепродуктопровод "Уфа-Петропавловск""
(наименование объекта, местоположение границ которого описано)

Схема расположения границ публичного сервитута

Выносной лист №55

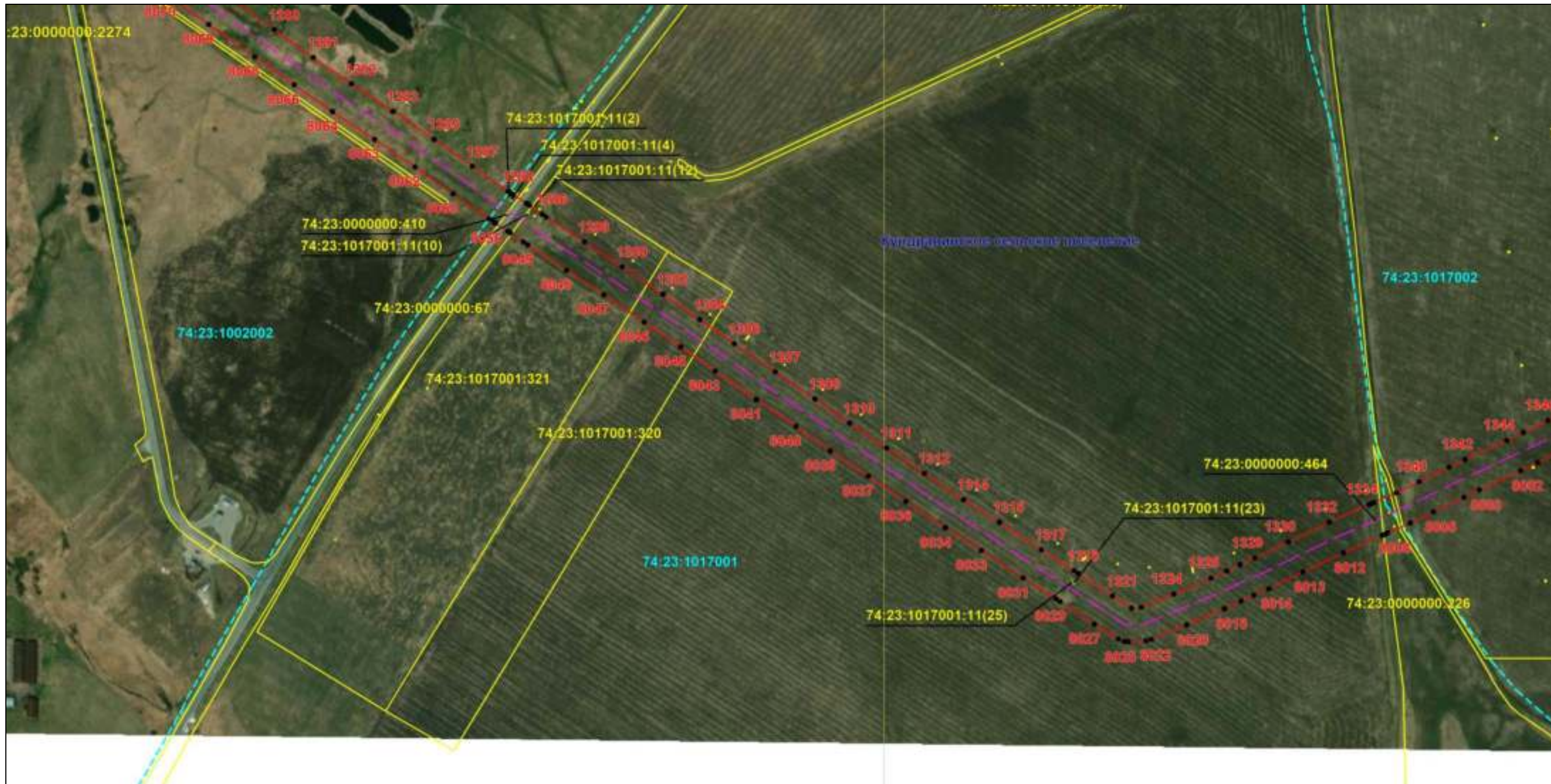

Масштаб 1:6000

Используемые условные знаки и обозначения: приведены на отдельной странице в конце раздела.

Подпись *Назаров Д. А.* Дата 20 мая 2024 г.

Место для оттиска печати (при наличии) лица, составившего описание местоположения границ объекта



ОПИСАНИЕ МЕСТОПОЛОЖЕНИЯ ГРАНИЦ

Публичный сервитут для использования земель и земельных участков в целях эксплуатации магистрального нефтепродуктопровода федерального значения "Сооружение - производственно-технологический комплекс-магистральный нефтепродуктопровод "Уфа-Петропавловск""
(наименование объекта, местоположение границ которого описано)

Схема расположения границ публичного сервитута

Выносной лист №56



Масштаб 1:6000

Используемые условные знаки и обозначения: приведены на отдельной странице в конце раздела.

Подпись _____ Назаров Д. А. Дата 20 мая 2024 г.

Место для оттиска печати (при наличии) лица, составившего описание местоположения границ объекта



ОПИСАНИЕ МЕСТОПОЛОЖЕНИЯ ГРАНИЦ

Публичный сервитут для использования земель и земельных участков в целях эксплуатации магистрального нефтепродуктопровода федерального значения "Сооружение - производственно-технологический комплекс-магистральный нефтепродуктопровод "Уфа-Петропавловск""
(наименование объекта, местоположение границ которого описано)

Схема расположения границ публичного сервитута

Выносной лист №57



Масштаб 1:6000

Используемые условные знаки и обозначения: приведены на отдельной странице в конце раздела.

Подпись Назаров Д. А. Дата 20 мая 2024 г.

Место для оттиска печати (при наличии) лица, составившего описание местоположения границ объекта



ОПИСАНИЕ МЕСТОПОЛОЖЕНИЯ ГРАНИЦ

Публичный сервитут для использования земель и земельных участков в целях эксплуатации магистрального нефтепродуктопровода федерального значения "Сооружение - производственно-технологический комплекс-магистральный нефтепродуктопровод "Уфа-Петропавловск"
(наименование объекта, местоположение границ которого описано)

Схема расположения границ публичного сервитута

Выносной лист №58



Масштаб 1:6000

Используемые условные знаки и обозначения: приведены на отдельной странице в конце раздела.

Подпись *Назаров Д. А.* Дата 20 мая 2024 г.

Место для оттиска печати (при наличии) лица, составившего описание местоположения границ объекта



ОПИСАНИЕ МЕСТОПОЛОЖЕНИЯ ГРАНИЦ

Публичный сервитут для использования земель и земельных участков в целях эксплуатации магистрального нефтепродуктопровода федерального значения "Сооружение - производственно-технологический комплекс-магистральный нефтепродуктопровод "Уфа-Петропавловск"
(наименование объекта, местоположение границ которого описано)

Схема расположения границ публичного сервитута

Выносной лист №59

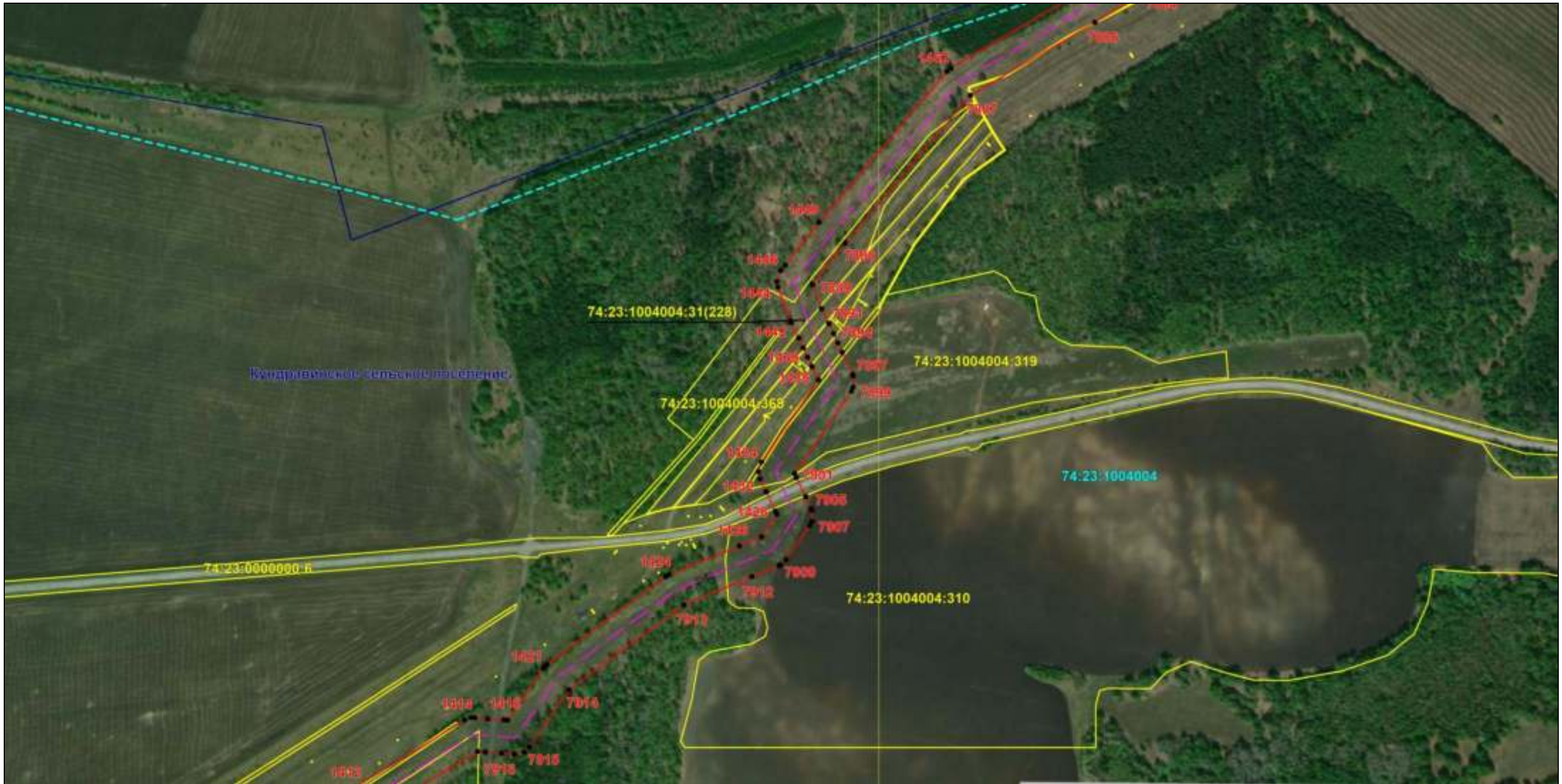

Масштаб 1:6000

Используемые условные знаки и обозначения: приведены на отдельной странице в конце раздела.

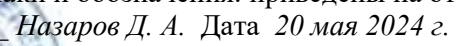
Подпись  Назаров Д. А. Дата 20 мая 2024 г.

Место для оттиска печати (при наличии) лица, составившего описание местоположения границ объекта



ОПИСАНИЕ МЕСТОПОЛОЖЕНИЯ ГРАНИЦ

Публичный сервитут для использования земель и земельных участков в целях эксплуатации магистрального нефтепродуктопровода федерального значения "Сооружение - производственно-технологический комплекс-магистральный нефтепродуктопровод "Уфа-Петропавловск""
(наименование объекта, местоположение границ которого описано)

Схема расположения границ публичного сервитута

Выносной лист №60

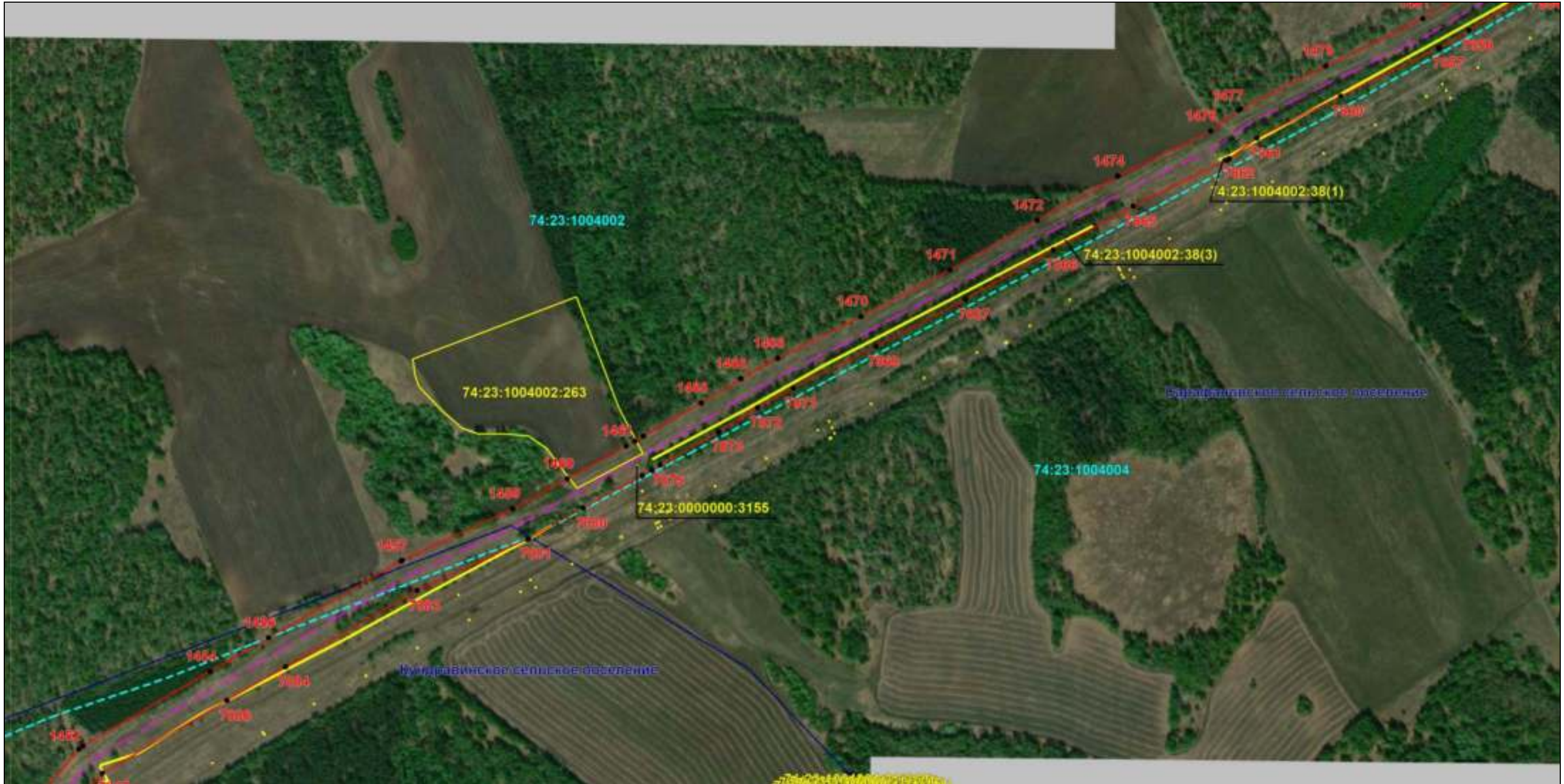

Масштаб 1:6000

Используемые условные знаки и обозначения: приведены на отдельной странице в конце раздела.

Подпись *Назаров Д. А.* Дата 20 мая 2024 г.

Место для оттиска печати (при наличии) лица, составившего описание местоположения границ объекта



ОПИСАНИЕ МЕСТОПОЛОЖЕНИЯ ГРАНИЦ

Публичный сервитут для использования земель и земельных участков в целях эксплуатации магистрального нефтепродуктопровода федерального значения "Сооружение - производственно-технологический комплекс-магистральный нефтепродуктопровод "Уфа-Петропавловск"
(наименование объекта, местоположение границ которого описано)

Схема расположения границ публичного сервитута

Выносной лист №61

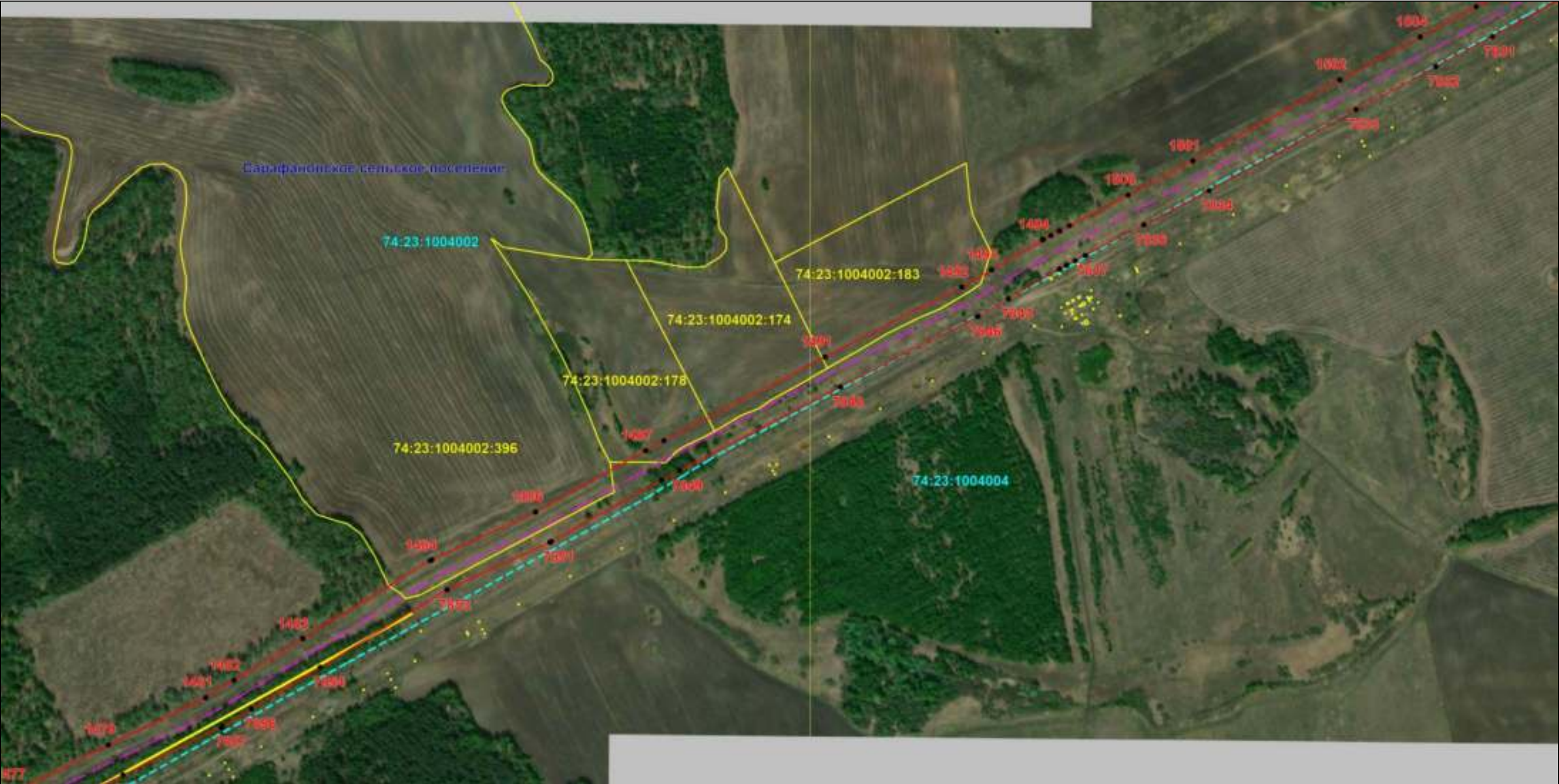

Масштаб 1:6000

Используемые условные знаки и обозначения: приведены на отдельной странице в конце раздела.

Подпись Назаров Д. А. Дата 20 мая 2024 г.

Место для оттиска печати (при наличии) лица, составившего описание местоположения границ объекта



ОПИСАНИЕ МЕСТОПОЛОЖЕНИЯ ГРАНИЦ

Публичный сервитут для использования земель и земельных участков в целях эксплуатации магистрального нефтепродуктопровода федерального значения "Сооружение - производственно-технологический комплекс-магистральный нефтепродуктопровод "Уфа-Петропавловск""
(наименование объекта, местоположение границ которого описано)

Схема расположения границ публичного сервитута

Выносной лист №62



Масштаб 1:6000

Используемые условные знаки и обозначения: приведены на отдельной странице в конце раздела.

Подпись Назаров Д. А. Дата 20 мая 2024 г.

Место для оттиска печати (при наличии) лица, составившего описание местоположения границ объекта



ОПИСАНИЕ МЕСТОПОЛОЖЕНИЯ ГРАНИЦ

Публичный сервитут для использования земель и земельных участков в целях эксплуатации магистрального нефтепродуктопровода федерального значения "Сооружение - производственно-технологический комплекс-магистральный нефтепродуктопровод "Уфа-Петропавловск"
(наименование объекта, местоположение границ которого описано)

Схема расположения границ публичного сервитута

Выносной лист №63

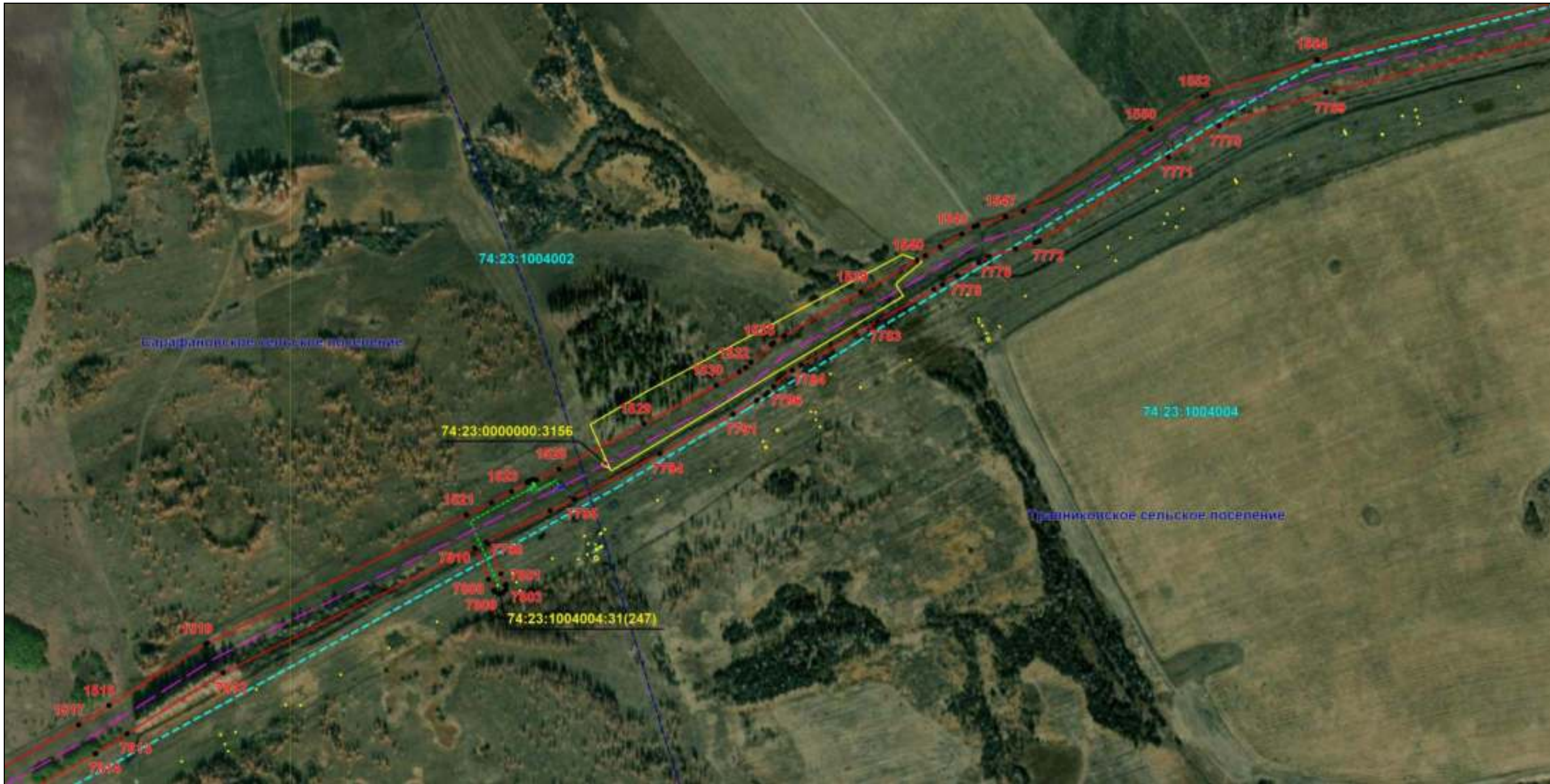

Масштаб 1:6000

Используемые условные знаки и обозначения: приведены на отдельной странице в конце раздела.

Подпись *Назаров Д. А.* Дата 20 мая 2024 г.

Место для оттиска печати (при наличии) лица, составившего описание местоположения границ объекта



ОПИСАНИЕ МЕСТОПОЛОЖЕНИЯ ГРАНИЦ
Публичный сервитут для использования земель и земельных участков в целях эксплуатации магистрального нефтепродуктопровода федерального значения "Сооружение - производственно-технологический комплекс-магистральный нефтепродуктопровод "Уфа-Петропавловск"
(наименование объекта, местоположение границ которого описано)

Схема расположения границ публичного сервитута

Выносной лист №64



Масштаб 1:6000

Используемые условные знаки и обозначения: приведены на отдельной странице в конце раздела.

Подпись Назаров Д. А. Дата 20 мая 2024 г.

Место для оттиска печати (при наличии) лица, составившего описание местоположения границ объекта



ОПИСАНИЕ МЕСТОПОЛОЖЕНИЯ ГРАНИЦ

Публичный сервитут для использования земель и земельных участков в целях эксплуатации магистрального нефтепродуктопровода федерального значения "Сооружение - производственно-технологический комплекс-магистральный нефтепродуктопровод "Уфа-Петропавловск"
(наименование объекта, местоположение границ которого описано)

Схема расположения границ публичного сервитута

Выносной лист №65



Масштаб 1:6000

Используемые условные знаки и обозначения: приведены на отдельной странице в конце раздела.

Подпись Назаров Д. А. Дата 20 мая 2024 г.

Место для оттиска печати (при наличии) лица, составившего описание местоположения границ объекта



ОПИСАНИЕ МЕСТОПОЛОЖЕНИЯ ГРАНИЦ

Публичный сервитут для использования земель и земельных участков в целях эксплуатации магистрального нефтепродуктопровода федерального значения "Сооружение - производственно-технологический комплекс-магистральный нефтепродуктопровод "Уфа-Петропавловск""
(наименование объекта, местоположение границ которого описано)

Схема расположения границ публичного сервитута

Выносной лист №66



Масштаб 1:6000

Используемые условные знаки и обозначения: приведены на отдельной странице в конце раздела.

Подпись Назаров Д. А. Дата 20 мая 2024 г.

Место для оттиска печати (при наличии) лица, составившего описание местоположения границ объекта



ОПИСАНИЕ МЕСТОПОЛОЖЕНИЯ ГРАНИЦ

Публичный сервитут для использования земель и земельных участков в целях эксплуатации магистрального нефтепродуктопровода федерального значения "Сооружение - производственно-технологический комплекс-магистральный нефтепродуктопровод "Уфа-Петропавловск""
(наименование объекта, местоположение границ которого описано)

Схема расположения границ публичного сервитута

Выносной лист №67



Масштаб 1:6000

Используемые условные знаки и обозначения: приведены на отдельной странице в конце раздела.

Подпись Назаров Д. А. Дата 20 мая 2024 г.

Место для оттиска печати (при наличии) лица, составившего описание местоположения границ объекта



ОПИСАНИЕ МЕСТОПОЛОЖЕНИЯ ГРАНИЦ

Публичный сервитут для использования земель и земельных участков в целях эксплуатации магистрального нефтепродуктопровода федерального значения "Сооружение - производственно-технологический комплекс-магистральный нефтепродуктопровод "Уфа-Петропавловск"
(наименование объекта, местоположение границ которого описано)

Схема расположения границ публичного сервитута

Выносной лист №70



Масштаб 1:6000

Используемые условные знаки и обозначения: приведены на отдельной странице в конце раздела.

Подпись Назаров Д. А. Дата 20 мая 2024 г.

Место для оттиска печати (при наличии) лица, составившего описание местоположения границ объекта



ОПИСАНИЕ МЕСТОПОЛОЖЕНИЯ ГРАНИЦ

Публичный сервитут для использования земель и земельных участков в целях эксплуатации магистрального нефтепродуктопровода федерального значения "Сооружение - производственно-технологический комплекс-магистральный нефтепродуктопровод "Уфа-Петропавловск"
(наименование объекта, местоположение границ которого описано)

Схема расположения границ публичного сервитута

Выносной лист №71



Масштаб 1:6000

Используемые условные знаки и обозначения: приведены на отдельной странице в конце раздела.

Подпись Назаров Д. А. Дата 20 мая 2024 г.

Место для оттиска печати (при наличии) лица, составившего описание местоположения границ объекта



ОПИСАНИЕ МЕСТОПОЛОЖЕНИЯ ГРАНИЦ

Публичный сервитут для использования земель и земельных участков в целях эксплуатации магистрального нефтепродуктопровода федерального значения "Сооружение - производственно-технологический комплекс-магистральный нефтепродуктопровод "Уфа-Петропавловск"
(наименование объекта, местоположение границ которого описано)

Схема расположения границ публичного сервитута

Выносной лист №72



Масштаб 1:6000

Используемые условные знаки и обозначения: приведены на отдельной странице в конце раздела.

Подпись Назаров Д. А. Дата 20 мая 2024 г.

Место для оттиска печати (при наличии) лица, составившего описание местоположения границ объекта



ОПИСАНИЕ МЕСТОПОЛОЖЕНИЯ ГРАНИЦ

Публичный сервитут для использования земель и земельных участков в целях эксплуатации магистрального нефтепродуктопровода федерального значения "Сооружение - производственно-технологический комплекс-магистральный нефтепродуктопровод "Уфа-Петропавловск""
(наименование объекта, местоположение границ которого описано)

Схема расположения границ публичного сервитута

Выносной лист №73



Масштаб 1:6000

Используемые условные знаки и обозначения: приведены на отдельной странице в конце раздела.

Подпись Назаров Д. А. Дата 20 мая 2024 г.

Место для оттиска печати (при наличии) лица, составившего описание местоположения границ объекта



ОПИСАНИЕ МЕСТОПОЛОЖЕНИЯ ГРАНИЦ

Публичный сервитут для использования земель и земельных участков в целях эксплуатации магистрального нефтепродуктопровода федерального значения "Сооружение - производственно-технологический комплекс-магистральный нефтепродуктопровод "Уфа-Петропавловск""
(наименование объекта, местоположение границ которого описано)

Схема расположения границ публичного сервитута

Выносной лист №74



Масштаб 1:6000

Используемые условные знаки и обозначения: приведены на отдельной странице в конце раздела.

Подпись *Назаров Д. А.* Дата 20 мая 2024 г.

Место для оттиска печати (при наличии) лица, составившего описание местоположения границ объекта



ОПИСАНИЕ МЕСТОПОЛОЖЕНИЯ ГРАНИЦ

Публичный сервитут для использования земель и земельных участков в целях эксплуатации магистрального нефтепродуктопровода федерального значения "Сооружение - производственно-технологический комплекс-магистральный нефтепродуктопровод "Уфа-Петропавловск""
(наименование объекта, местоположение границ которого описано)

Схема расположения границ публичного сервитута

Выносной лист №75



Масштаб 1:6000

Используемые условные знаки и обозначения: приведены на отдельной странице в конце раздела.

Подпись Назаров Д. А. Дата 20 мая 2024 г.

Место для оттиска печати (при наличии) лица, составившего описание местоположения границ объекта



ОПИСАНИЕ МЕСТОПОЛОЖЕНИЯ ГРАНИЦ

Публичный сервитут для использования земель и земельных участков в целях эксплуатации магистрального нефтепродуктопровода федерального значения "Сооружение - производственно-технологический комплекс-магистральный нефтепродуктопровод "Уфа-Петропавловск"
(наименование объекта, местоположение границ которого описано)

Схема расположения границ публичного сервитута

Выносной лист №76



Масштаб 1:6000

Используемые условные знаки и обозначения: приведены на отдельной странице в конце раздела.

Подпись *Назаров Д. А.* Дата 20 мая 2024 г.

Место для оттиска печати (при наличии) лица, составившего описание местоположения границ объекта



ОПИСАНИЕ МЕСТОПОЛОЖЕНИЯ ГРАНИЦ

Публичный сервитут для использования земель и земельных участков в целях эксплуатации магистрального нефтепродуктопровода федерального значения "Сооружение - производственно-технологический комплекс-магистральный нефтепродуктопровод "Уфа-Петропавловск""
(наименование объекта, местоположение границ которого описано)

Схема расположения границ публичного сервитута

Выносной лист №77



Масштаб 1:6000

Используемые условные знаки и обозначения: приведены на отдельной странице в конце раздела.

Подпись Назаров Д. А. Дата 20 мая 2024 г.

Место для оттиска печати (при наличии) лица, составившего описание местоположения границ объекта



ОПИСАНИЕ МЕСТОПОЛОЖЕНИЯ ГРАНИЦ

Публичный сервитут для использования земель и земельных участков в целях эксплуатации магистрального нефтепродуктопровода федерального значения "Сооружение - производственно-технологический комплекс-магистральный нефтепродуктопровод "Уфа-Петропавловск"
(наименование объекта, местоположение границ которого описано)

Схема расположения границ публичного сервитута

Выносной лист №78

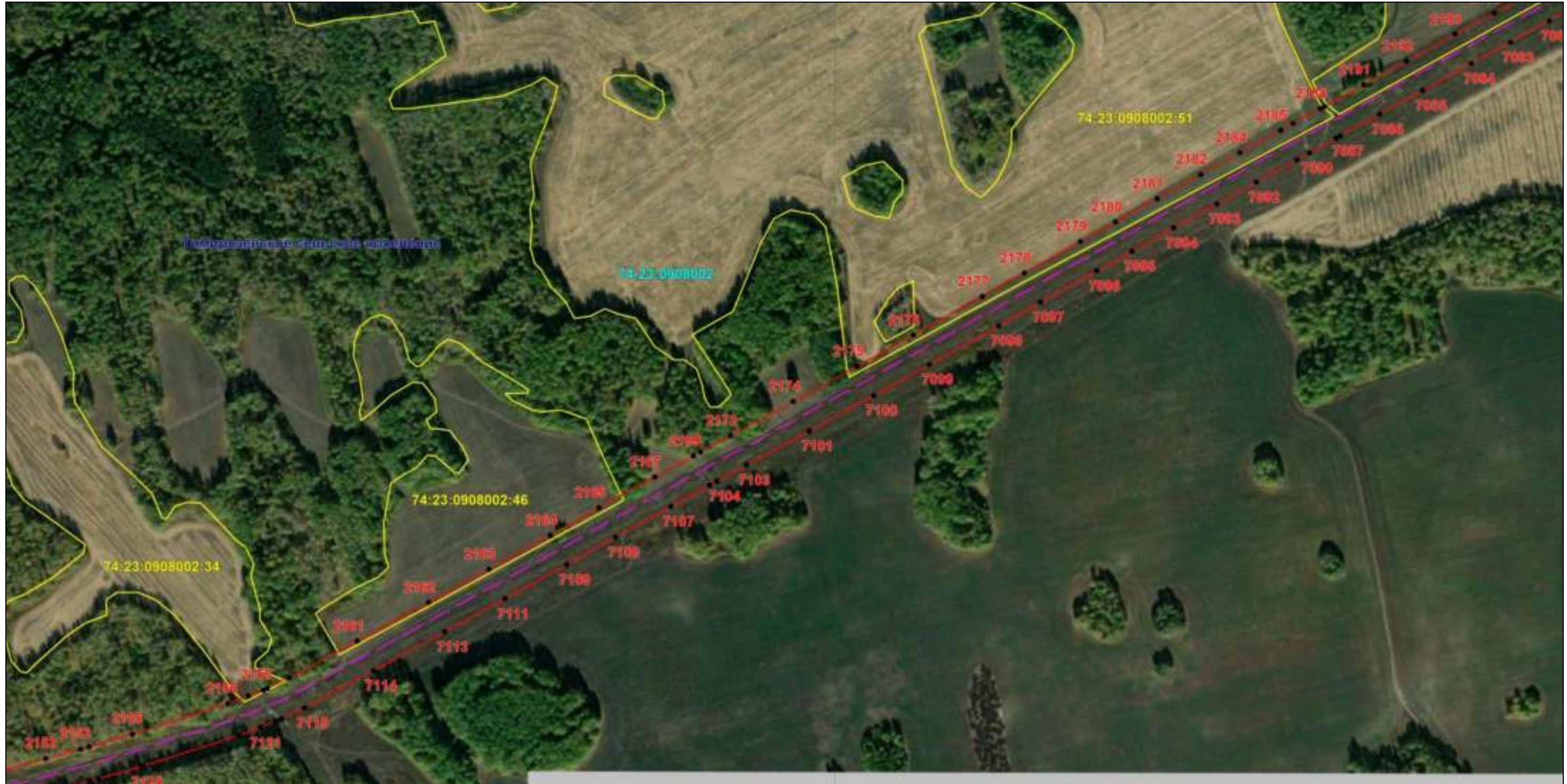

Масштаб 1:6000

Используемые условные знаки и обозначения: приведены на отдельной странице в конце раздела.

Подпись Назаров Д. А. Дата 20 мая 2024 г.

Место для оттиска печати (при наличии) лица, составившего описание местоположения границ объекта



ОПИСАНИЕ МЕСТОПОЛОЖЕНИЯ ГРАНИЦ

Публичный сервитут для использования земель и земельных участков в целях эксплуатации магистрального нефтепродуктопровода федерального значения "Сооружение - производственно-технологический комплекс-магистральный нефтепродуктопровод "Уфа-Петропавловск"
(наименование объекта, местоположение границ которого описано)

Схема расположения границ публичного сервитута

Выносной лист №79



Масштаб 1:6000

Используемые условные знаки и обозначения: приведены на отдельной странице в конце раздела.

Подпись *Назаров Д. А.* Дата 20 мая 2024 г.

Место для оттиска печати (при наличии) лица, составившего описание местоположения границ объекта



ОПИСАНИЕ МЕСТОПОЛОЖЕНИЯ ГРАНИЦ

Публичный сервитут для использования земель и земельных участков в целях эксплуатации магистрального нефтепродуктопровода федерального значения "Сооружение - производственно-технологический комплекс-магистральный нефтепродуктопровод "Уфа-Петропавловск"
(наименование объекта, местоположение границ которого описано)

Схема расположения границ публичного сервитута

Выносной лист №80



Масштаб 1:6000

Используемые условные знаки и обозначения: приведены на отдельной странице в конце раздела.

Подпись *Назаров Д. А.* Дата 20 мая 2024 г.

Место для оттиска печати (при наличии) лица, составившего описание местоположения границ объекта



ОПИСАНИЕ МЕСТОПОЛОЖЕНИЯ ГРАНИЦ

Публичный сервитут для использования земель и земельных участков в целях эксплуатации магистрального нефтепродуктопровода федерального значения "Сооружение - производственно-технологический комплекс-магистральный нефтепродуктопровод "Уфа-Петропавловск""
(наименование объекта, местоположение границ которого описано)

Схема расположения границ публичного сервитута

Выносной лист №81



Масштаб 1:6000

Используемые условные знаки и обозначения: приведены на отдельной странице в конце раздела.

Подпись *Назаров Д. А.* Дата *20 мая 2024 г.*

Место для оттиска печати (при наличии) лица, составившего описание местоположения границ объекта



ОПИСАНИЕ МЕСТОПОЛОЖЕНИЯ ГРАНИЦ

Публичный сервитут для использования земель и земельных участков в целях эксплуатации магистрального нефтепродуктопровода федерального значения "Сооружение - производственно-технологический комплекс-магистральный нефтепродуктопровод "Уфа-Петропавловск"
(наименование объекта, местоположение границ которого описано)

Схема расположения границ публичного сервитута

Выносной лист №82



Масштаб 1:6000

Используемые условные знаки и обозначения: приведены на отдельной странице в конце раздела.

Подпись Назаров Д. А. Дата 20 мая 2024 г.

Место для оттиска печати (при наличии) лица, составившего описание местоположения границ объекта



ОПИСАНИЕ МЕСТОПОЛОЖЕНИЯ ГРАНИЦ

Публичный сервитут для использования земель и земельных участков в целях эксплуатации магистрального нефтепродуктопровода федерального значения "Сооружение - производственно-технологический комплекс-магистральный нефтепродуктопровод "Уфа-Петропавловск""
(наименование объекта, местоположение границ которого описано)

Схема расположения границ публичного сервитута

Выносной лист №83



Масштаб 1:6000

Используемые условные знаки и обозначения: приведены на отдельной странице в конце раздела.

Подпись *Назаров Д. А.* Дата 20 мая 2024 г.

Место для оттиска печати (при наличии) лица, составившего описание местоположения границ объекта



ОПИСАНИЕ МЕСТОПОЛОЖЕНИЯ ГРАНИЦ

Публичный сервитут для использования земель и земельных участков в целях эксплуатации магистрального нефтепродуктопровода федерального значения "Сооружение - производственно-технологический комплекс-магистральный нефтепродуктопровод "Уфа-Петропавловск""
(наименование объекта, местоположение границ которого описано)

Схема расположения границ публичного сервитута

Выносной лист №84

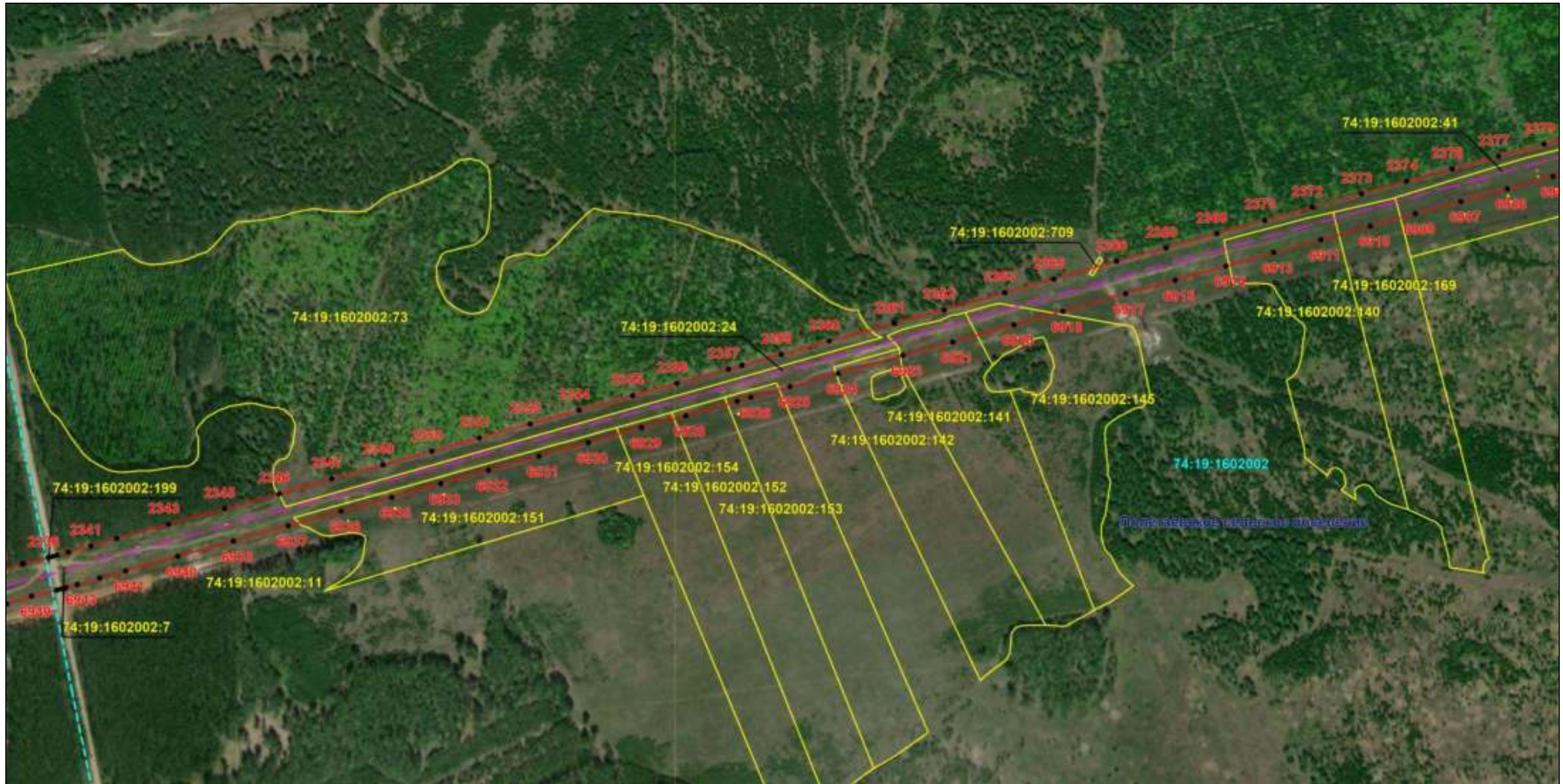

Масштаб 1:6000

Используемые условные знаки и обозначения: приведены на отдельной странице в конце раздела.

Подпись Назаров Д. А. Дата 20 мая 2024 г.

Место для оттиска печати (при наличии) лица, составившего описание местоположения границ объекта



ОПИСАНИЕ МЕСТОПОЛОЖЕНИЯ ГРАНИЦ

Публичный сервитут для использования земель и земельных участков в целях эксплуатации магистрального нефтепродуктопровода федерального значения "Сооружение - производственно-технологический комплекс-магистральный нефтепродуктопровод "Уфа-Петропавловск""
(наименование объекта, местоположение границ которого описано)

Схема расположения границ публичного сервитута

Выносной лист №85

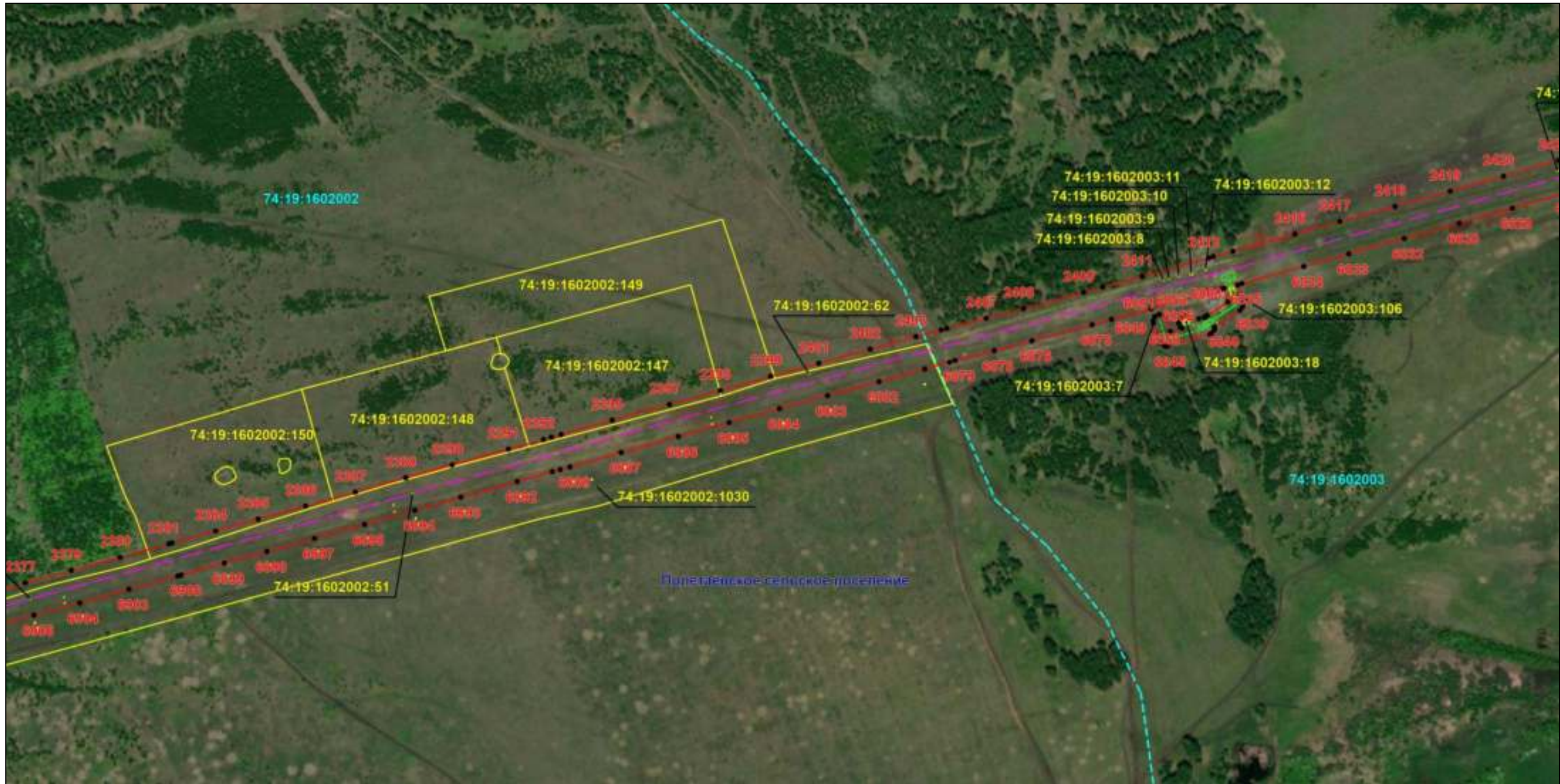

Масштаб 1:6000

Используемые условные знаки и обозначения: приведены на отдельной странице в конце раздела.

Подпись Назаров Д. А. Дата 20 мая 2024 г.

Место для оттиска печати (при наличии) лица, составившего описание местоположения границ объекта



ОПИСАНИЕ МЕСТОПОЛОЖЕНИЯ ГРАНИЦ

Публичный сервитут для использования земель и земельных участков в целях эксплуатации магистрального нефтепродуктопровода федерального значения "Сооружение - производственно-технологический комплекс-магистральный нефтепродуктопровод "Уфа-Петропавловск""
(наименование объекта, местоположение границ которого описано)

Схема расположения границ публичного сервитута

Выносной лист №86

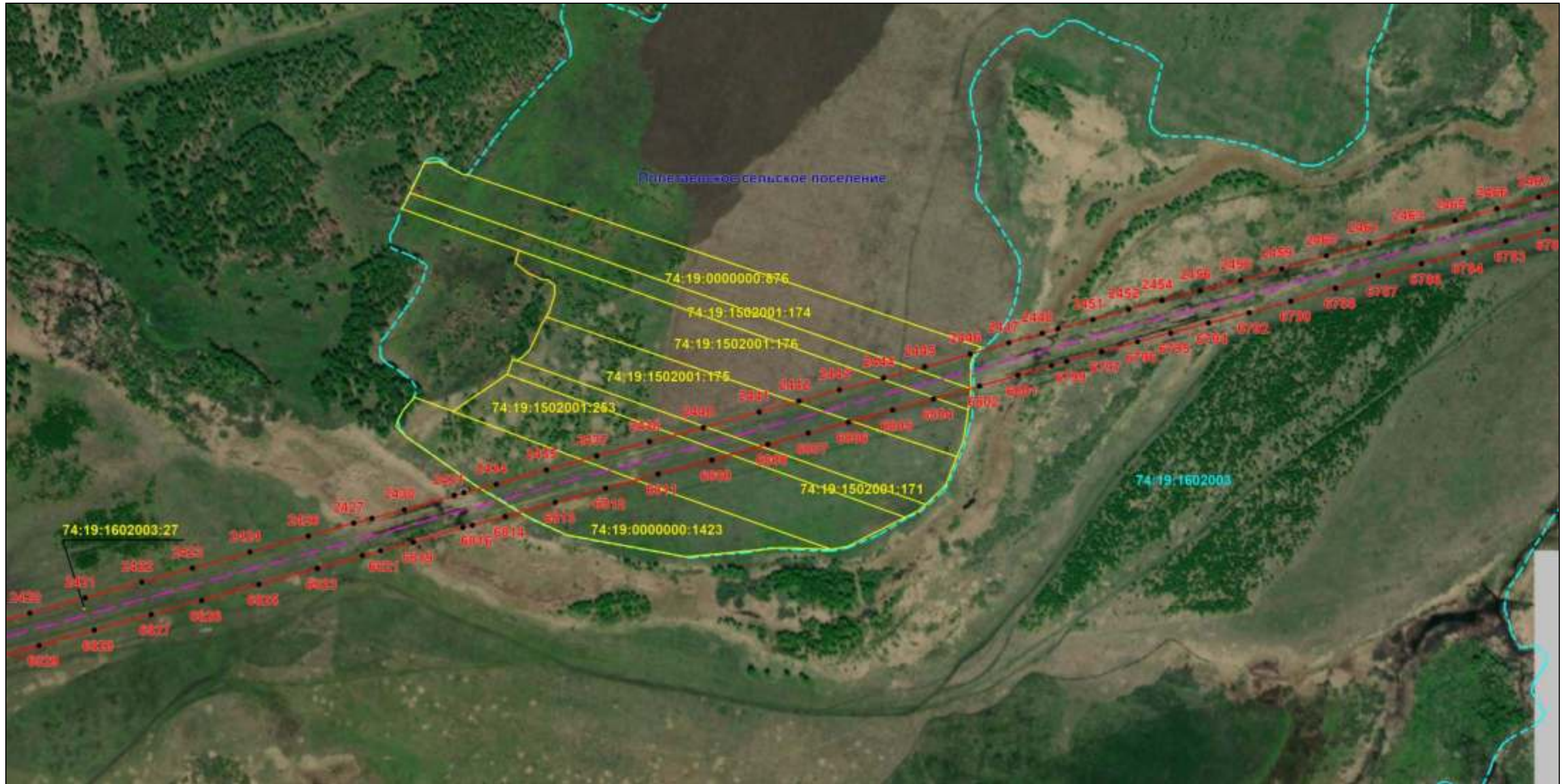

Масштаб 1:6000

Используемые условные знаки и обозначения: приведены на отдельной странице в конце раздела.

Подпись Назаров Д. А. Дата 20 мая 2024 г.

Место для оттиска печати (при наличии) лица, составившего описание местоположения границ объекта



ОПИСАНИЕ МЕСТОПОЛОЖЕНИЯ ГРАНИЦ

Публичный сервитут для использования земель и земельных участков в целях эксплуатации магистрального нефтепродуктопровода федерального значения "Сооружение - производственно-технологический комплекс-магистральный нефтепродуктопровод "Уфа-Петропавловск"
(наименование объекта, местоположение границ которого описано)

Схема расположения границ публичного сервитута

Выносной лист №87

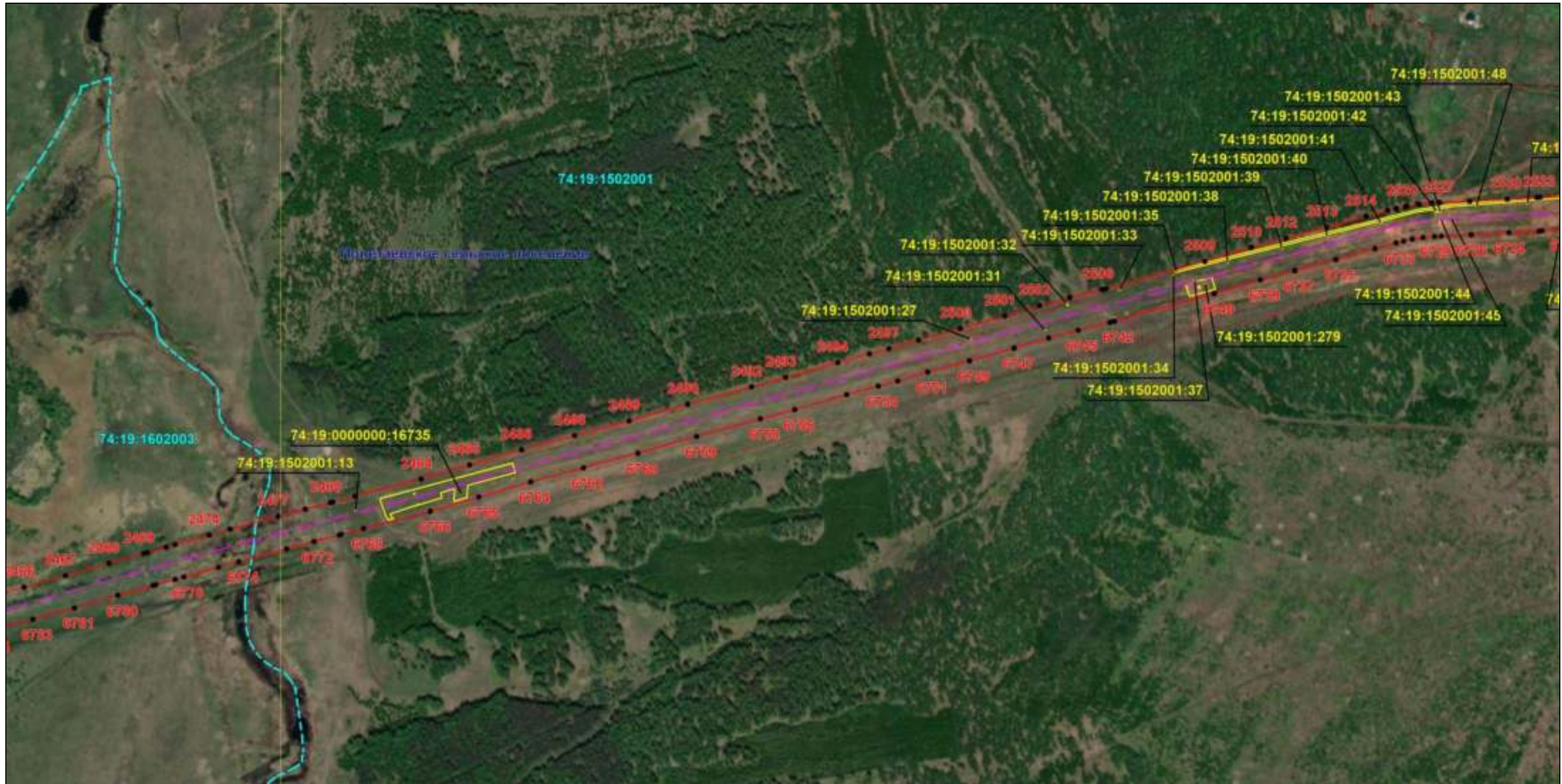

Масштаб 1:6000

Используемые условные знаки и обозначения: приведены на отдельной странице в конце раздела.

Подпись Назаров Д. А. Дата 20 мая 2024 г.

Место для оттиска печати (при наличии) лица, составившего описание местоположения границ объекта



ОПИСАНИЕ МЕСТОПОЛОЖЕНИЯ ГРАНИЦ

Публичный сервитут для использования земель и земельных участков в целях эксплуатации магистрального нефтепродуктопровода федерального значения "Сооружение - производственно-технологический комплекс-магистральный нефтепродуктопровод "Уфа-Петропавловск"
(наименование объекта, местоположение границ которого описано)

Схема расположения границ публичного сервитута

Выносной лист №88

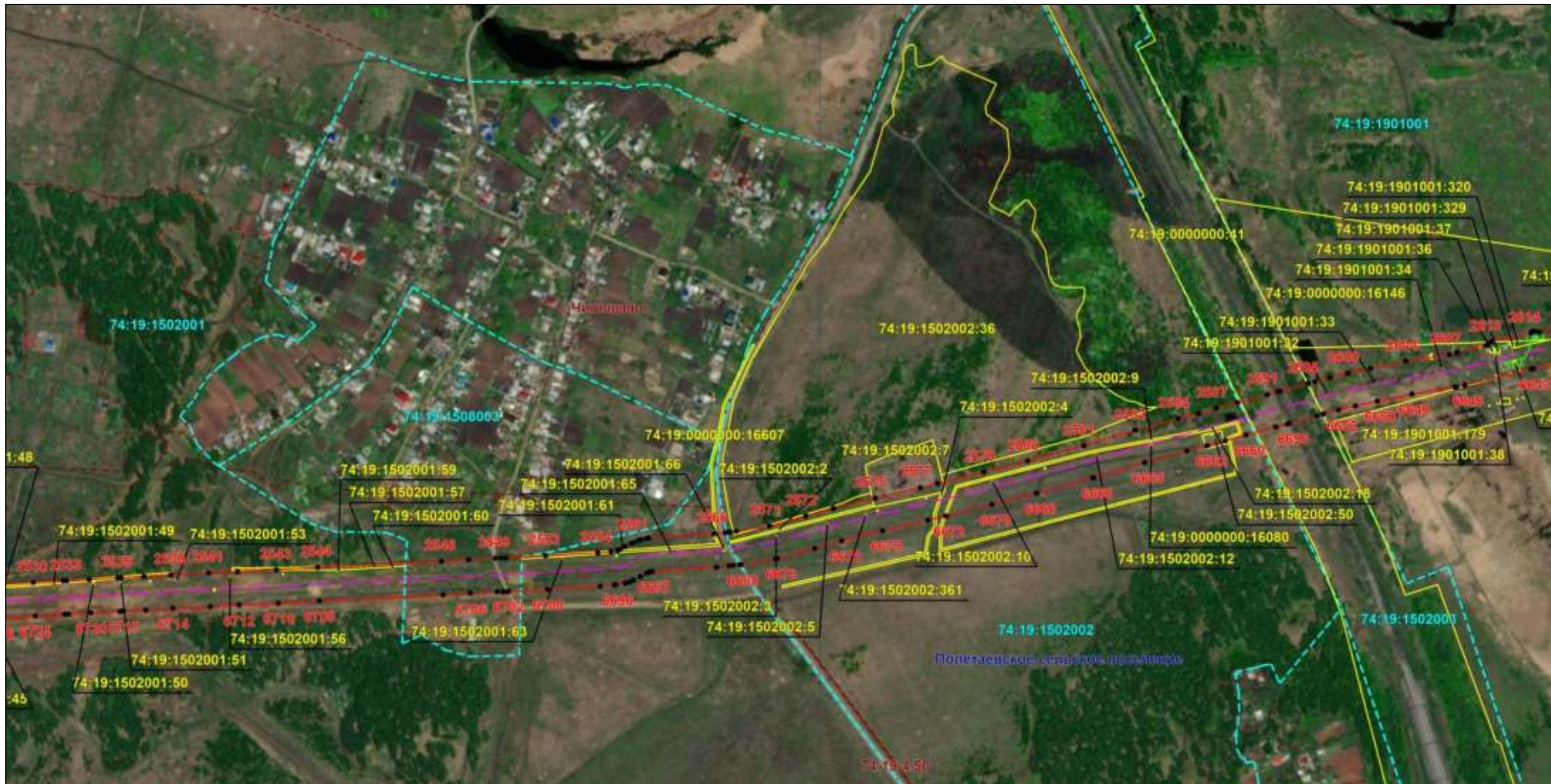

Масштаб 1:6000

Используемые условные знаки и обозначения: приведены на отдельной странице в конце раздела.

Подпись Назаров Д. А. Дата 20 мая 2024 г.

Место для оттиска печати (при наличии) лица, составившего описание местоположения границ объекта



ОПИСАНИЕ МЕСТОПОЛОЖЕНИЯ ГРАНИЦ

Публичный сервитут для использования земель и земельных участков в целях эксплуатации магистрального нефтепродуктопровода федерального значения "Сооружение - производственно-технологический комплекс-магистральный нефтепродуктопровод "Уфа-Петропавловск"
(наименование объекта, местоположение границ которого описано)

Схема расположения границ публичного сервитута

Выносной лист №89



Масштаб 1:6000

Используемые условные знаки и обозначения: приведены на отдельной странице в конце раздела.

Подпись Назаров Д. А. Дата 20 мая 2024 г.

Место для оттиска печати (при наличии) лица, составившего описание местоположения границ объекта



ОПИСАНИЕ МЕСТОПОЛОЖЕНИЯ ГРАНИЦ

Публичный сервитут для использования земель и земельных участков в целях эксплуатации магистрального нефтепродуктопровода федерального значения "Сооружение - производственно-технологический комплекс-магистральный нефтепродуктопровод "Уфа-Петропавловск"
(наименование объекта, местоположение границ которого описано)

Схема расположения границ публичного сервитута

Выносной лист №90



Масштаб 1:6000

Используемые условные знаки и обозначения: приведены на отдельной странице в конце раздела.

Подпись Назаров Д. А. Дата 20 мая 2024 г.

Место для оттиска печати (при наличии) лица, составившего описание местоположения границ объекта



ОПИСАНИЕ МЕСТОПОЛОЖЕНИЯ ГРАНИЦ

Публичный сервитут для использования земель и земельных участков в целях эксплуатации магистрального нефтепродуктопровода федерального значения "Сооружение - производственно-технологический комплекс-магистральный нефтепродуктопровод "Уфа-Петропавловск"
(наименование объекта, местоположение границ которого описано)

Схема расположения границ публичного сервитута

Выносной лист №91



Масштаб 1:6000

Используемые условные знаки и обозначения: приведены на отдельной странице в конце раздела.

Подпись Назаров Д. А. Дата 20 мая 2024 г.

Место для оттиска печати (при наличии) лица, составившего описание местоположения границ объекта



ОПИСАНИЕ МЕСТОПОЛОЖЕНИЯ ГРАНИЦ

Публичный сервитут для использования земель и земельных участков в целях эксплуатации магистрального нефтепродуктопровода федерального значения "Сооружение - производственно-технологический комплекс-магистральный нефтепродуктопровод "Уфа-Петропавловск""
(наименование объекта, местоположение границ которого описано)

Схема расположения границ публичного сервитута

Выносной лист №92



Масштаб 1:6000

Используемые условные знаки и обозначения: приведены на отдельной странице в конце раздела.

Подпись *Назаров Д. А.* Дата 20 мая 2024 г.

Место для оттиска печати (при наличии) лица, составившего описание местоположения границ объекта



ОПИСАНИЕ МЕСТОПОЛОЖЕНИЯ ГРАНИЦ

Публичный сервитут для использования земель и земельных участков в целях эксплуатации магистрального нефтепродуктопровода федерального значения "Сооружение - производственно-технологический комплекс-магистральный нефтепродуктопровод "Уфа-Петропавловск"
(наименование объекта, местоположение границ которого описано)

Схема расположения границ публичного сервитута

Выносной лист №93

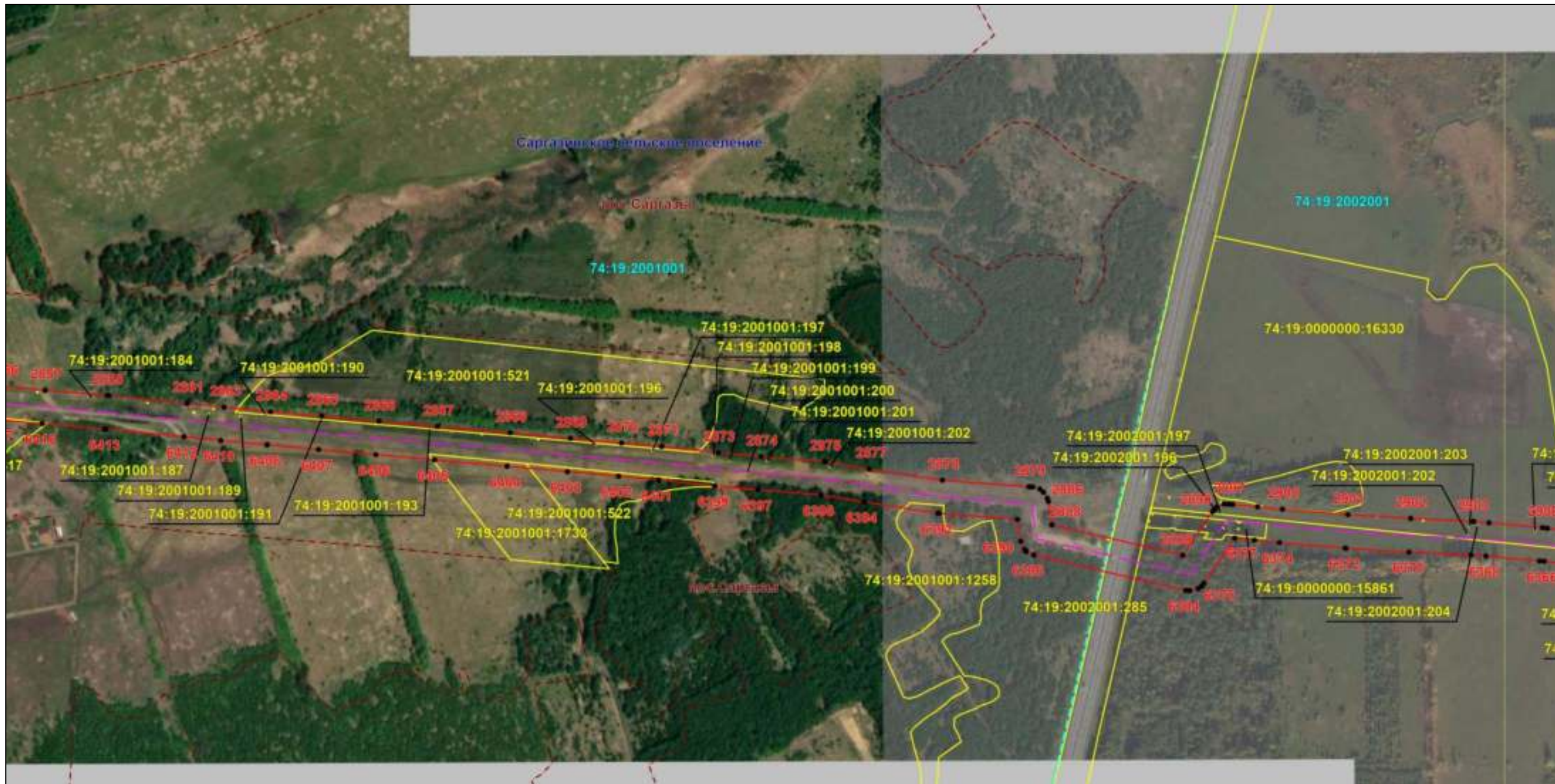

Масштаб 1:6000

Используемые условные знаки и обозначения: приведены на отдельной странице в конце раздела.

Подпись *Назаров Д. А.* Дата 20 мая 2024 г.

Место для оттиска печати (при наличии) лица, составившего описание местоположения границ объекта



ОПИСАНИЕ МЕСТОПОЛОЖЕНИЯ ГРАНИЦ

Публичный сервитут для использования земель и земельных участков в целях эксплуатации магистрального нефтепродуктопровода федерального значения "Сооружение - производственно-технологический комплекс-магистральный нефтепродуктопровод "Уфа-Петропавловск"
(наименование объекта, местоположение границ которого описано)

Схема расположения границ публичного сервитута

Выносной лист №94

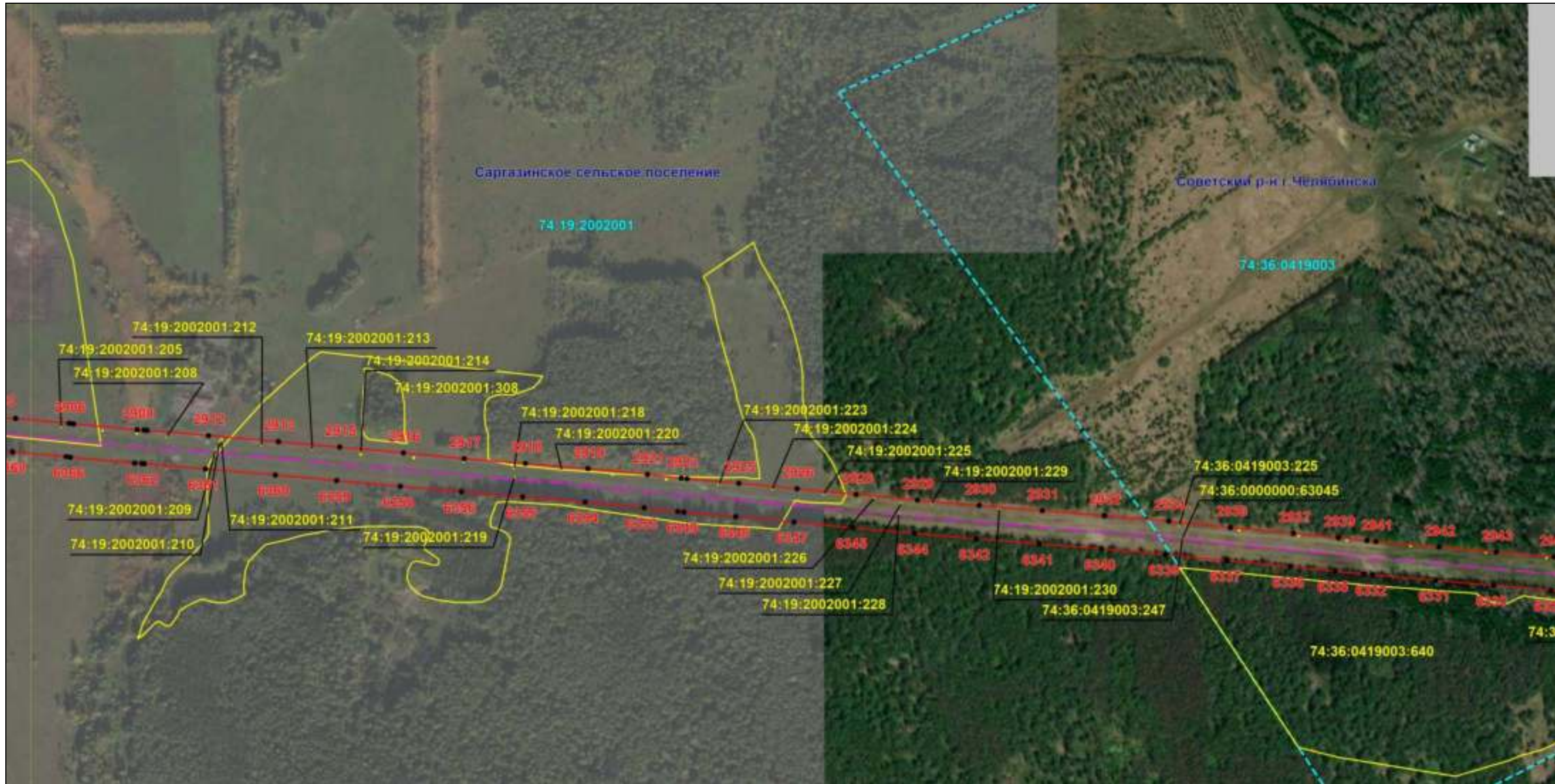

Масштаб 1:6000

Используемые условные знаки и обозначения: приведены на отдельной странице в конце раздела.

Подпись Назаров Д. А. Дата 20 мая 2024 г.

Место для оттиска печати (при наличии) лица, составившего описание местоположения границ объекта



ОПИСАНИЕ МЕСТОПОЛОЖЕНИЯ ГРАНИЦ

Публичный сервитут для использования земель и земельных участков в целях эксплуатации магистрального нефтепродуктопровода федерального значения "Сооружение - производственно-технологический комплекс-магистральный нефтепродуктопровод "Уфа-Петропавловск""
(наименование объекта, местоположение границ которого описано)

Схема расположения границ публичного сервитута

Выносной лист №95



Масштаб 1:6000

Используемые условные знаки и обозначения: приведены на отдельной странице в конце раздела.

Подпись *Назаров Д. А.* Дата *20 мая 2024 г.*

Место для оттиска печати (при наличии) лица, составившего описание местоположения границ объекта



ОПИСАНИЕ МЕСТОПОЛОЖЕНИЯ ГРАНИЦ

Публичный сервитут для использования земель и земельных участков в целях эксплуатации магистрального нефтепродуктопровода федерального значения "Сооружение - производственно-технологический комплекс-магистральный нефтепродуктопровод "Уфа-Петропавловск"
(наименование объекта, местоположение границ которого описано)

Схема расположения границ публичного сервитута

Выносной лист №97

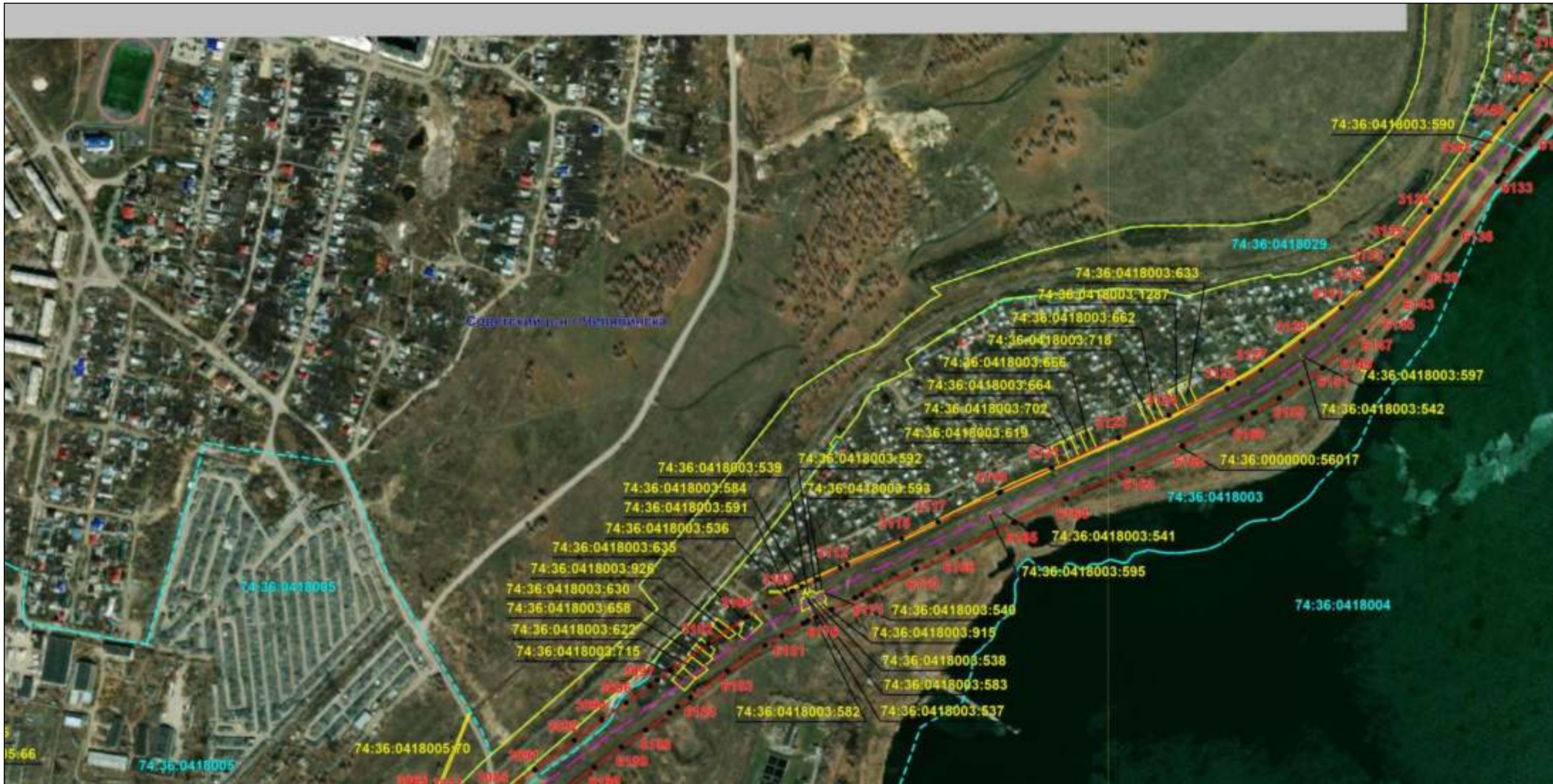

Масштаб 1:6000

Используемые условные знаки и обозначения: приведены на отдельной странице в конце раздела.

Подпись Назаров Д. А. Дата 20 мая 2024 г.

Место для оттиска печати (при наличии) лица, составившего описание местоположения границ объекта



ОПИСАНИЕ МЕСТОПОЛОЖЕНИЯ ГРАНИЦ

Публичный сервитут для использования земель и земельных участков в целях эксплуатации магистрального нефтепродуктопровода федерального значения "Сооружение - производственно-технологический комплекс-магистральный нефтепродуктопровод "Уфа-Петропавловск""
(наименование объекта, местоположение границ которого описано)

Схема расположения границ публичного сервитута

Выносной лист №98



Масштаб 1:6000

Используемые условные знаки и обозначения: приведены на отдельной странице в конце раздела.

Подпись Назаров Д. А. Дата 20 мая 2024 г.

Место для оттиска печати (при наличии) лица, составившего описание местоположения границ объекта



ОПИСАНИЕ МЕСТОПОЛОЖЕНИЯ ГРАНИЦ

Публичный сервитут для использования земель и земельных участков в целях эксплуатации магистрального нефтепродуктопровода федерального значения "Сооружение - производственно-технологический комплекс-магистральный нефтепродуктопровод "Уфа-Петропавловск""
(наименование объекта, местоположение границ которого описано)

Схема расположения границ публичного сервитута

Выносной лист №99



Масштаб 1:6000

Используемые условные знаки и обозначения: приведены на отдельной странице в конце раздела.

Подпись Назаров Д. А. Дата 20 мая 2024 г.

Место для оттиска печати (при наличии) лица, составившего описание местоположения границ объекта



ОПИСАНИЕ МЕСТОПОЛОЖЕНИЯ ГРАНИЦ

Публичный сервитут для использования земель и земельных участков в целях эксплуатации магистрального нефтепродуктопровода федерального значения "Сооружение - производственно-технологический комплекс-магистральный нефтепродуктопровод "Уфа-Петропавловск"
(наименование объекта, местоположение границ которого описано)

Схема расположения границ публичного сервитута

Выносной лист №100



Масштаб 1:6000

Используемые условные знаки и обозначения: приведены на отдельной странице в конце раздела.

Подпись *Назаров Д. А.* Дата *20 мая 2024 г.*

Место для оттиска печати (при наличии) лица, составившего описание местоположения границ объекта



ОПИСАНИЕ МЕСТОПОЛОЖЕНИЯ ГРАНИЦ

Публичный сервитут для использования земель и земельных участков в целях эксплуатации магистрального нефтепродуктопровода федерального значения "Сооружение - производственно-технологический комплекс-магистральный нефтепродуктопровод "Уфа-Петропавловск""
(наименование объекта, местоположение границ которого описано)

Схема расположения границ публичного сервитута

Выносной лист №101

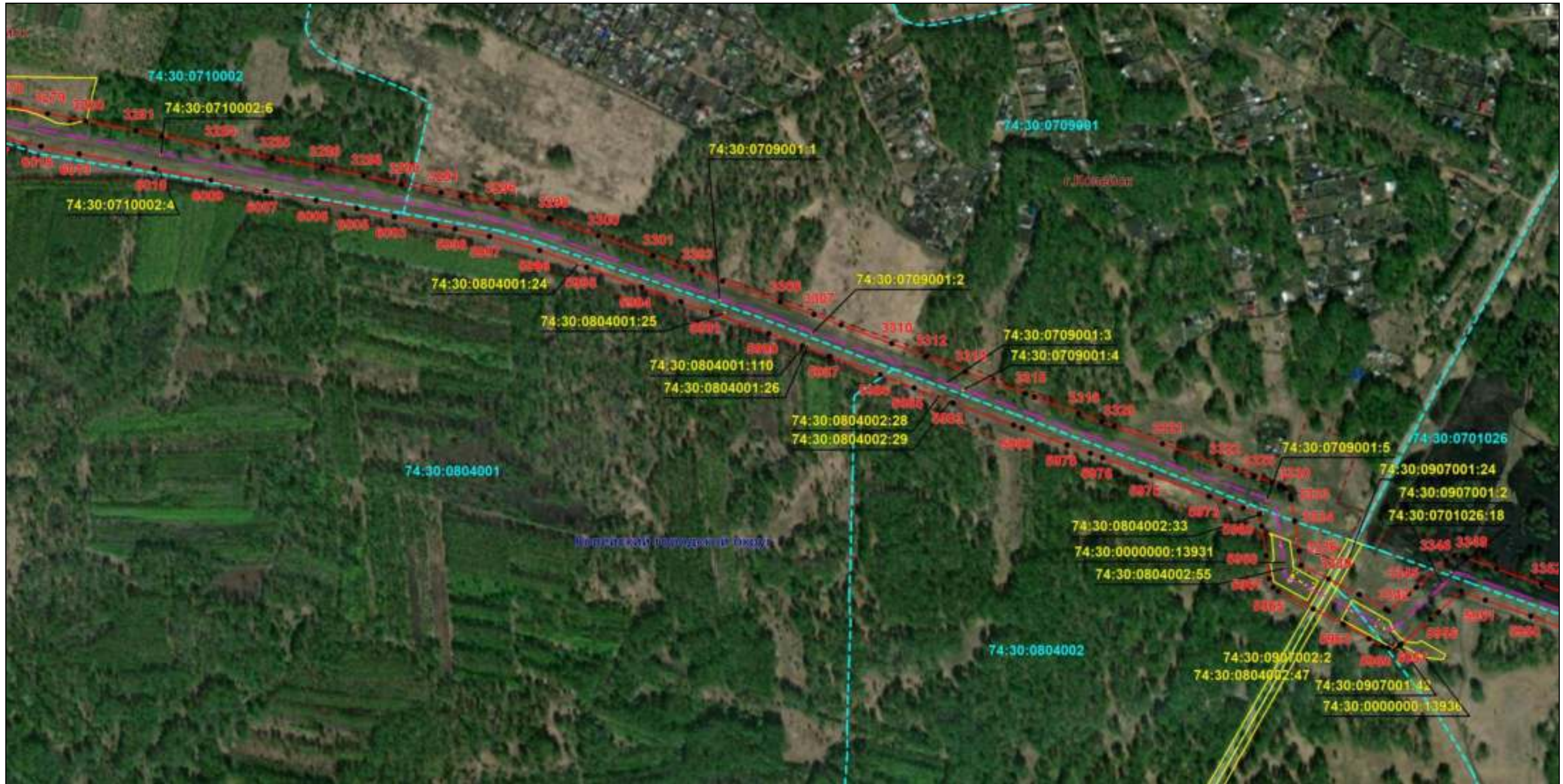

Масштаб 1:6000

Используемые условные знаки и обозначения: приведены на отдельной странице в конце раздела.

Подпись Назаров Д. А. Дата 20 мая 2024 г.

Место для оттиска печати (при наличии) лица, составившего описание местоположения границ объекта



ОПИСАНИЕ МЕСТОПОЛОЖЕНИЯ ГРАНИЦ

Публичный сервитут для использования земель и земельных участков в целях эксплуатации магистрального нефтепродуктопровода федерального значения "Сооружение - производственно-технологический комплекс-магистральный нефтепродуктопровод "Уфа-Петропавловск""
(наименование объекта, местоположение границ которого описано)

Схема расположения границ публичного сервитута

Выносной лист №102

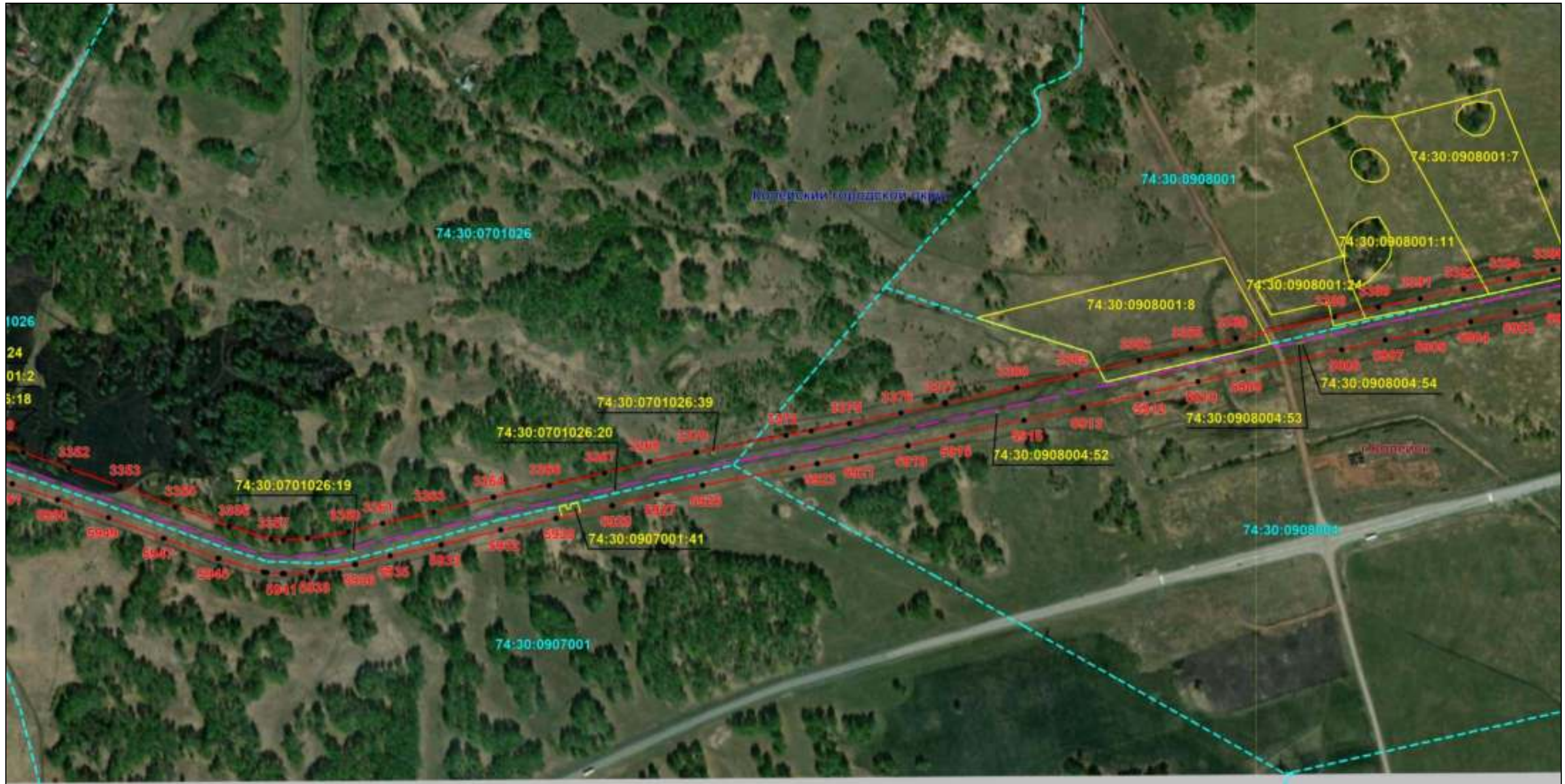

Масштаб 1:6000

Используемые условные знаки и обозначения: приведены на отдельной странице в конце раздела.

Подпись Назаров Д. А. Дата 20 мая 2024 г.

Место для оттиска печати (при наличии) лица, составившего описание местоположения границ объекта



ОПИСАНИЕ МЕСТОПОЛОЖЕНИЯ ГРАНИЦ

Публичный сервитут для использования земель и земельных участков в целях эксплуатации магистрального нефтепродуктопровода федерального значения "Сооружение - производственно-технологический комплекс-магистральный нефтепродуктопровод "Уфа-Петропавловск""
(наименование объекта, местоположение границ которого описано)

Схема расположения границ публичного сервитута

Выносной лист №103



Масштаб 1:6000

Используемые условные знаки и обозначения: приведены на отдельной странице в конце раздела.

Подпись Назаров Д. А. Дата 20 мая 2024 г.

Место для оттиска печати (при наличии) лица, составившего описание местоположения границ объекта



ОПИСАНИЕ МЕСТОПОЛОЖЕНИЯ ГРАНИЦ

Публичный сервитут для использования земель и земельных участков в целях эксплуатации магистрального нефтепродуктопровода федерального значения "Сооружение - производственно-технологический комплекс-магистральный нефтепродуктопровод "Уфа-Петропавловск""
(наименование объекта, местоположение границ которого описано)

Схема расположения границ публичного сервитута

Выносной лист №104

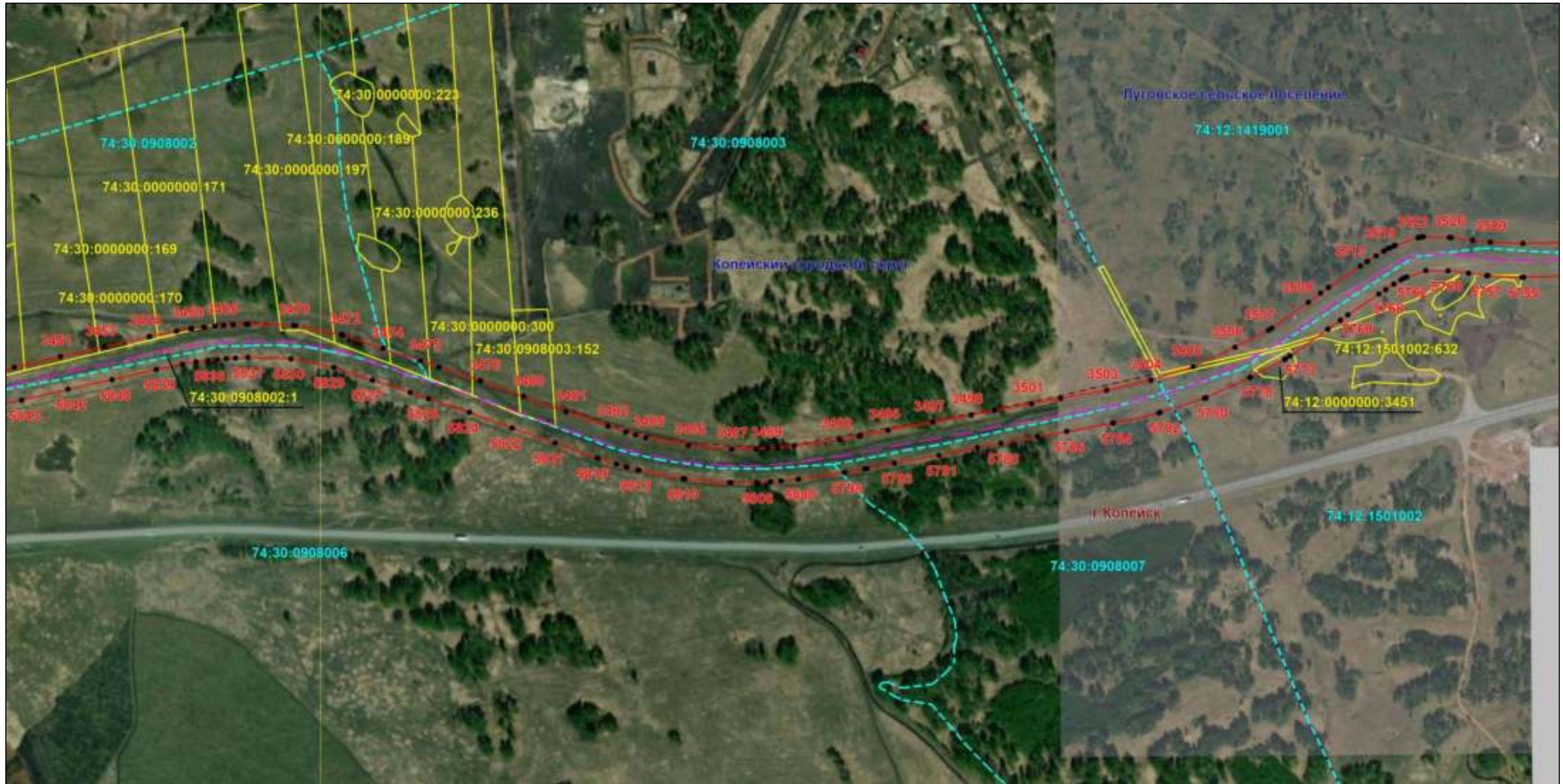

Масштаб 1:6000

Используемые условные знаки и обозначения: приведены на отдельной странице в конце раздела.

Подпись Назаров Д. А. Дата 20 мая 2024 г.

Место для оттиска печати (при наличии) лица, составившего описание местоположения границ объекта



ОПИСАНИЕ МЕСТОПОЛОЖЕНИЯ ГРАНИЦ

Публичный сервитут для использования земель и земельных участков в целях эксплуатации магистрального нефтепродуктопровода федерального значения "Сооружение - производственно-технологический комплекс-магистральный нефтепродуктопровод "Уфа-Петропавловск""
(наименование объекта, местоположение границ которого описано)

Схема расположения границ публичного сервитута

Выносной лист №105



Масштаб 1:6000

Используемые условные знаки и обозначения: приведены на отдельной странице в конце раздела.

Подпись *Назаров Д. А.* Дата 20 мая 2024 г.

Место для оттиска печати (при наличии) лица, составившего описание местоположения границ объекта



ОПИСАНИЕ МЕСТОПОЛОЖЕНИЯ ГРАНИЦ

Публичный сервитут для использования земель и земельных участков в целях эксплуатации магистрального нефтепродуктопровода федерального значения "Сооружение - производственно-технологический комплекс-магистральный нефтепродуктопровод "Уфа-Петропавловск"
(наименование объекта, местоположение границ которого описано)

Схема расположения границ публичного сервитута

Выносной лист №106



Масштаб 1:6000

Используемые условные знаки и обозначения: приведены на отдельной странице в конце раздела.

Подпись Назаров Д. А. Дата 20 мая 2024 г.

Место для оттиска печати (при наличии) лица, составившего описание местоположения границ объекта



ОПИСАНИЕ МЕСТОПОЛОЖЕНИЯ ГРАНИЦ

Публичный сервитут для использования земель и земельных участков в целях эксплуатации магистрального нефтепродуктопровода федерального значения "Сооружение - производственно-технологический комплекс-магистральный нефтепродуктопровод "Уфа-Петропавловск""
(наименование объекта, местоположение границ которого описано)

Схема расположения границ публичного сервитута

Выносной лист №107



Масштаб 1:6000

Используемые условные знаки и обозначения: приведены на отдельной странице в конце раздела.

Подпись Назаров Д. А. Дата 20 мая 2024 г.

Место для оттиска печати (при наличии) лица, составившего описание местоположения границ объекта



ОПИСАНИЕ МЕСТОПОЛОЖЕНИЯ ГРАНИЦ
Публичный сервитут для использования земель и земельных участков в целях эксплуатации магистрального нефтепродуктопровода федерального значения "Сооружение - производственно-технологический комплекс-магистральный нефтепродуктопровод "Уфа-Петропавловск"
(наименование объекта, местоположение границ которого описано)

Схема расположения границ публичного сервитута

Выносной лист №108



Масштаб 1:6000

Используемые условные знаки и обозначения: приведены на отдельной странице в конце раздела.

Подпись *Назаров Д. А.* Дата 20 мая 2024 г.

Место для оттиска печати (при наличии) лица, составившего описание местоположения границ объекта



ОПИСАНИЕ МЕСТОПОЛОЖЕНИЯ ГРАНИЦ

Публичный сервитут для использования земель и земельных участков в целях эксплуатации магистрального нефтепродуктопровода федерального значения "Сооружение - производственно-технологический комплекс-магистральный нефтепродуктопровод "Уфа-Петропавловск"
(наименование объекта, местоположение границ которого описано)

Схема расположения границ публичного сервитута

Выносной лист №109

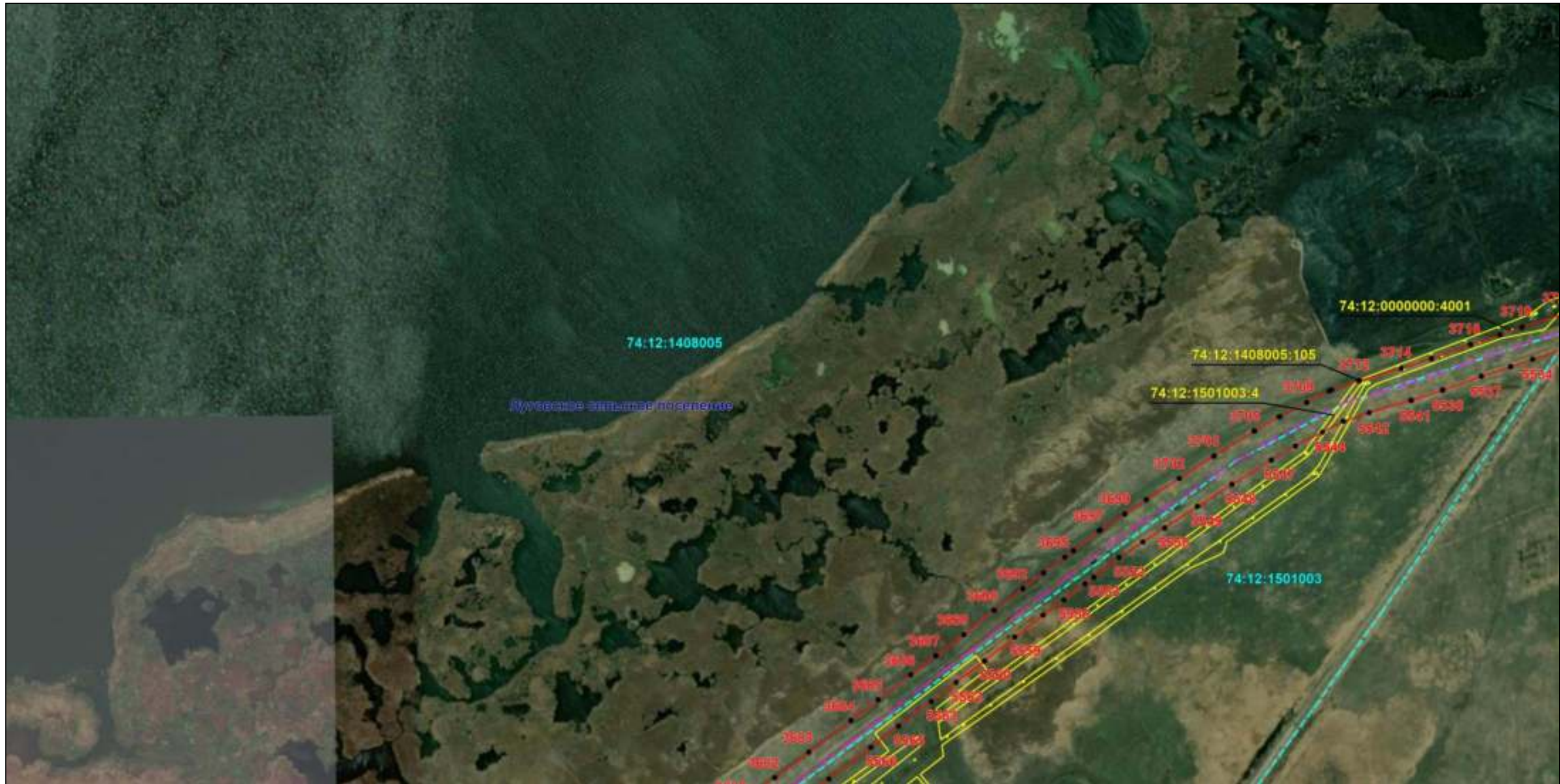

Масштаб 1:6000

Используемые условные знаки и обозначения: приведены на отдельной странице в конце раздела.

Подпись Назаров Д. А. Дата 20 мая 2024 г.

Место для оттиска печати (при наличии) лица, составившего описание местоположения границ объекта



ОПИСАНИЕ МЕСТОПОЛОЖЕНИЯ ГРАНИЦ
Публичный сервитут для использования земель и земельных участков в целях эксплуатации магистрального нефтепродуктопровода федерального значения "Сооружение - производственно-технологический комплекс-магистральный нефтепродуктопровод "Уфа-Петропавловск"
(наименование объекта, местоположение границ которого описано)

Схема расположения границ публичного сервитута

Выносной лист №110



Масштаб 1:6000

Используемые условные знаки и обозначения: приведены на отдельной странице в конце раздела.

Подпись _____ Назаров Д. А. Дата 20 мая 2024 г.

Место для отписка печати (при наличии) лица, составившего описание местоположения границ объекта



ОПИСАНИЕ МЕСТОПОЛОЖЕНИЯ ГРАНИЦ

Публичный сервитут для использования земель и земельных участков в целях эксплуатации магистрального нефтепродуктопровода федерального значения "Сооружение - производственно-технологический комплекс-магистральный нефтепродуктопровод "Уфа-Петропавловск""
(наименование объекта, местоположение границ которого описано)

Схема расположения границ публичного сервитута

Выносной лист №111

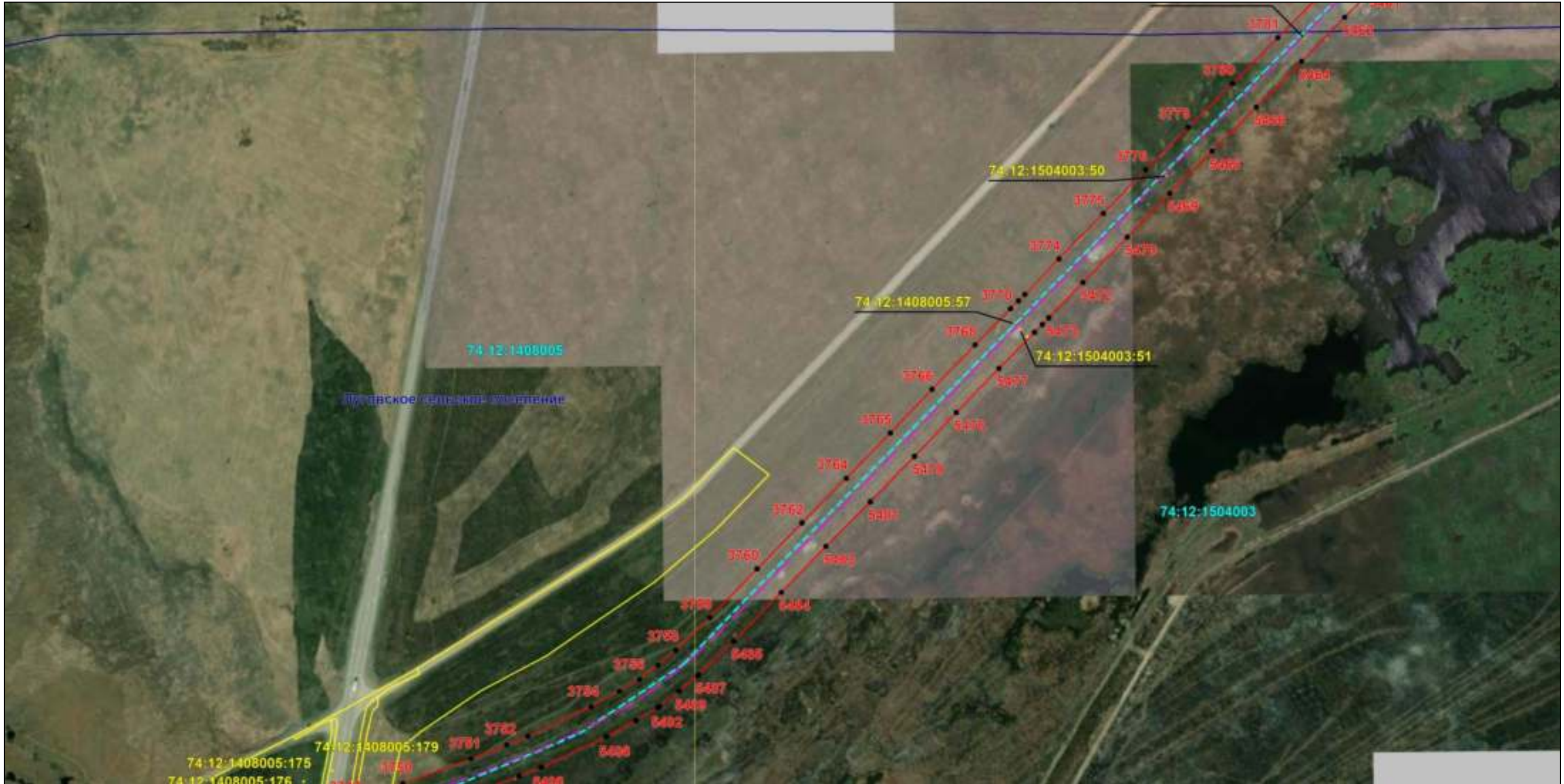

Масштаб 1:6000

Используемые условные знаки и обозначения: приведены на отдельной странице в конце раздела.

Подпись *Назаров Д. А.* Дата *20 мая 2024 г.*

Место для оттиска печати (при наличии) лица, составившего описание местоположения границ объекта



ОПИСАНИЕ МЕСТОПОЛОЖЕНИЯ ГРАНИЦ

Публичный сервитут для использования земель и земельных участков в целях эксплуатации магистрального нефтепродуктопровода федерального значения "Сооружение - производственно-технологический комплекс-магистральный нефтепродуктопровод "Уфа-Петропавловск""
(наименование объекта, местоположение границ которого описано)

Схема расположения границ публичного сервитута

Выносной лист №112



Масштаб 1:6000

Используемые условные знаки и обозначения: приведены на отдельной странице в конце раздела.

Подпись *Назаров Д. А.* Дата 20 мая 2024 г.

Место для оттиска печати (при наличии) лица, составившего описание местоположения границ объекта



ОПИСАНИЕ МЕСТОПОЛОЖЕНИЯ ГРАНИЦ

Публичный сервитут для использования земель и земельных участков в целях эксплуатации магистрального нефтепродуктопровода федерального значения "Сооружение - производственно-технологический комплекс-магистральный нефтепродуктопровод "Уфа-Петропавловск""
(наименование объекта, местоположение границ которого описано)

Схема расположения границ публичного сервитута

Выносной лист №113



Масштаб 1:6000

Используемые условные знаки и обозначения: приведены на отдельной странице в конце раздела.

Подпись Назаров Д. А. Дата 20 мая 2024 г.

Место для оттиска печати (при наличии) лица, составившего описание местоположения границ объекта



ОПИСАНИЕ МЕСТОПОЛОЖЕНИЯ ГРАНИЦ

Публичный сервитут для использования земель и земельных участков в целях эксплуатации магистрального нефтепродуктопровода федерального значения "Сооружение - производственно-технологический комплекс-магистральный нефтепродуктопровод "Уфа-Петропавловск""
(наименование объекта, местоположение границ которого описано)

Схема расположения границ публичного сервитута

Выносной лист №114



Масштаб 1:6000

Используемые условные знаки и обозначения: приведены на отдельной странице в конце раздела.

Подпись Назаров Д. А. Дата 20 мая 2024 г.

Место для оттиска печати (при наличии) лица, составившего описание местоположения границ объекта



ОПИСАНИЕ МЕСТОПОЛОЖЕНИЯ ГРАНИЦ

Публичный сервитут для использования земель и земельных участков в целях эксплуатации магистрального нефтепродуктопровода федерального значения "Сооружение - производственно-технологический комплекс-магистральный нефтепродуктопровод "Уфа-Петропавловск"
(наименование объекта, местоположение границ которого описано)

Схема расположения границ публичного сервитута

Выносной лист №115

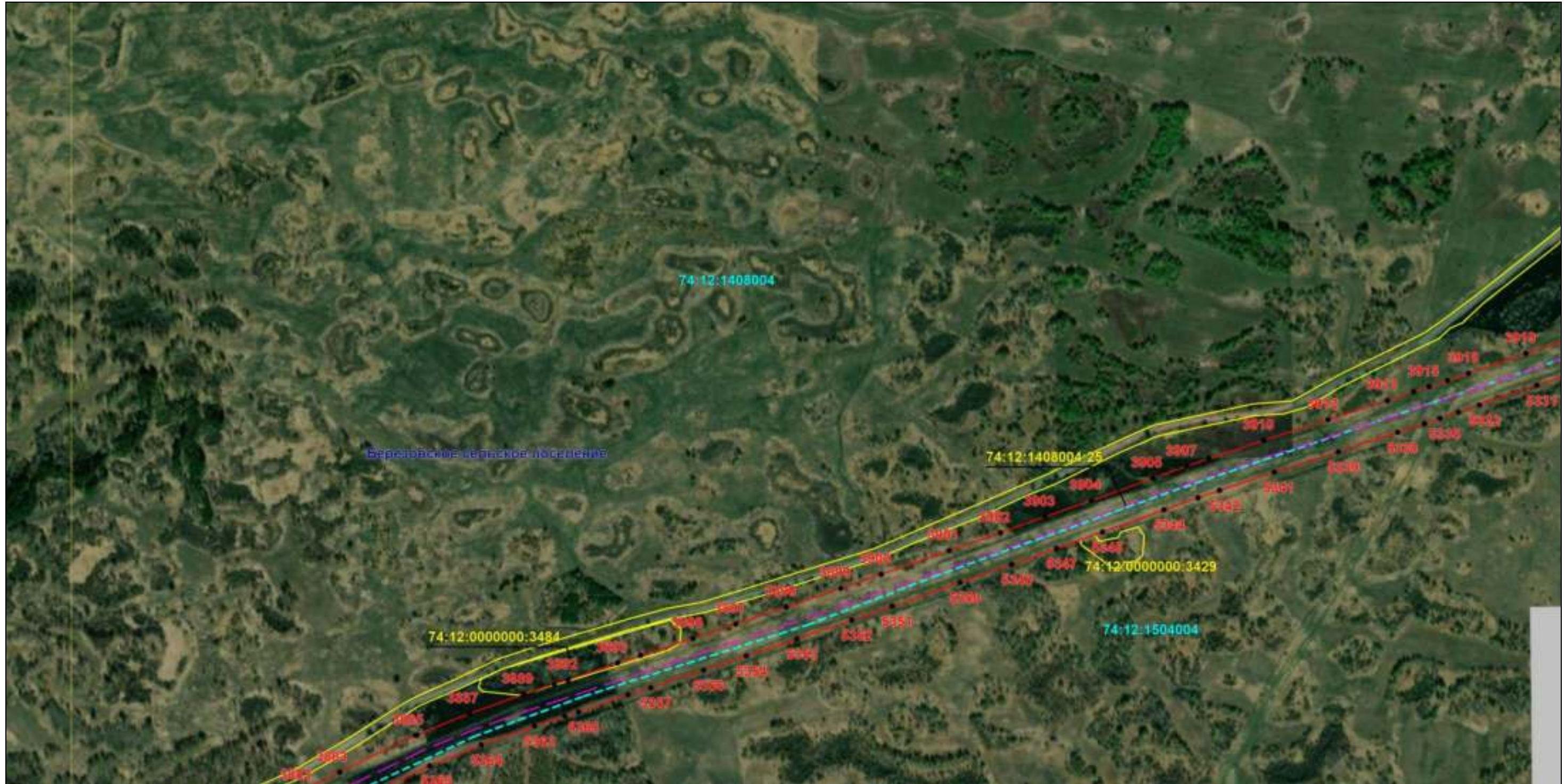

Масштаб 1:6000

Используемые условные знаки и обозначения: приведены на отдельной странице в конце раздела.

Подпись Назаров Д. А. Дата 20 мая 2024 г.

Место для оттиска печати (при наличии) лица, составившего описание местоположения границ объекта



ОПИСАНИЕ МЕСТОПОЛОЖЕНИЯ ГРАНИЦ

Публичный сервитут для использования земель и земельных участков в целях эксплуатации магистрального нефтепродуктопровода федерального значения "Сооружение - производственно-технологический комплекс-магистральный нефтепродуктопровод "Уфа-Петропавловск"
(наименование объекта, местоположение границ которого описано)

Схема расположения границ публичного сервитута

Выносной лист №116



Масштаб 1:6000

Используемые условные знаки и обозначения: приведены на отдельной странице в конце раздела.

Подпись Назаров Д. А. Дата 20 мая 2024 г.

Место для оттиска печати (при наличии) лица, составившего описание местоположения границ объекта



ОПИСАНИЕ МЕСТОПОЛОЖЕНИЯ ГРАНИЦ

Публичный сервитут для использования земель и земельных участков в целях эксплуатации магистрального нефтепродуктопровода федерального значения "Сооружение - производственно-технологический комплекс-магистральный нефтепродуктопровод "Уфа-Петропавловск""
(наименование объекта, местоположение границ которого описано)

Схема расположения границ публичного сервитута

Выносной лист №117



Масштаб 1:6000

Используемые условные знаки и обозначения: приведены на отдельной странице в конце раздела.

Подпись Назаров Д. А. Дата 20 мая 2024 г.

Место для оттиска печати (при наличии) лица, составившего описание местоположения границ объекта



ОПИСАНИЕ МЕСТОПОЛОЖЕНИЯ ГРАНИЦ

Публичный сервитут для использования земель и земельных участков в целях эксплуатации магистрального нефтепродуктопровода федерального значения "Сооружение - производственно-технологический комплекс-магистральный нефтепродуктопровод "Уфа-Петропавловск""
(наименование объекта, местоположение границ которого описано)

Схема расположения границ публичного сервитута

Выносной лист №118



Масштаб 1:6000

Используемые условные знаки и обозначения: приведены на отдельной странице в конце раздела.

Подпись Назаров Д. А. Дата 20 мая 2024 г.

Место для оттиска печати (при наличии) лица, составившего описание местоположения границ объекта



ОПИСАНИЕ МЕСТОПОЛОЖЕНИЯ ГРАНИЦ

Публичный сервитут для использования земель и земельных участков в целях эксплуатации магистрального нефтепродуктопровода федерального значения "Сооружение - производственно-технологический комплекс-магистральный нефтепродуктопровод "Уфа-Петропавловск""
(наименование объекта, местоположение границ которого описано)

Схема расположения границ публичного сервитута

Выносной лист №119



Масштаб 1:6000

Используемые условные знаки и обозначения: приведены на отдельной странице в конце раздела.

Подпись _____ Назаров Д. А. Дата 20 мая 2024 г.

Место для оттиска печати (при наличии) лица, составившего описание местоположения границ объекта



ОПИСАНИЕ МЕСТОПОЛОЖЕНИЯ ГРАНИЦ

Публичный сервитут для использования земель и земельных участков в целях эксплуатации магистрального нефтепродуктопровода федерального значения "Сооружение - производственно-технологический комплекс-магистральный нефтепродуктопровод "Уфа-Петропавловск""
(наименование объекта, местоположение границ которого описано)

Схема расположения границ публичного сервитута

Выносной лист №120

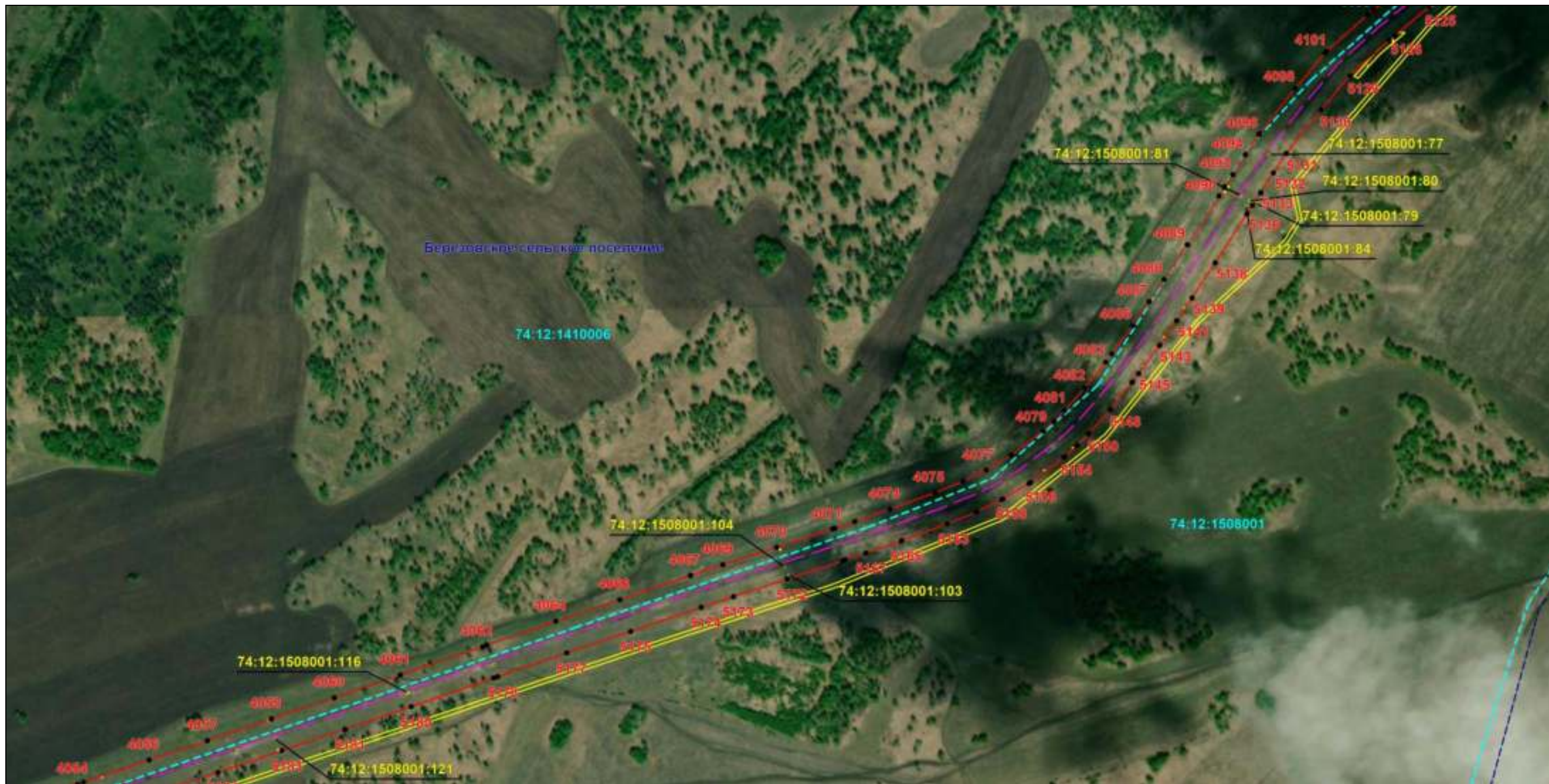

Масштаб 1:6000

Используемые условные знаки и обозначения: приведены на отдельной странице в конце раздела.

Подпись Назаров Д. А. Дата 20 мая 2024 г.

Место для оттиска печати (при наличии) лица, составившего описание местоположения границ объекта



ОПИСАНИЕ МЕСТОПОЛОЖЕНИЯ ГРАНИЦ

Публичный сервитут для использования земель и земельных участков в целях эксплуатации магистрального нефтепродуктопровода федерального значения "Сооружение - производственно-технологический комплекс-магистральный нефтепродуктопровод "Уфа-Петропавловск"
(наименование объекта, местоположение границ которого описано)

Схема расположения границ публичного сервитута

Выносной лист №121

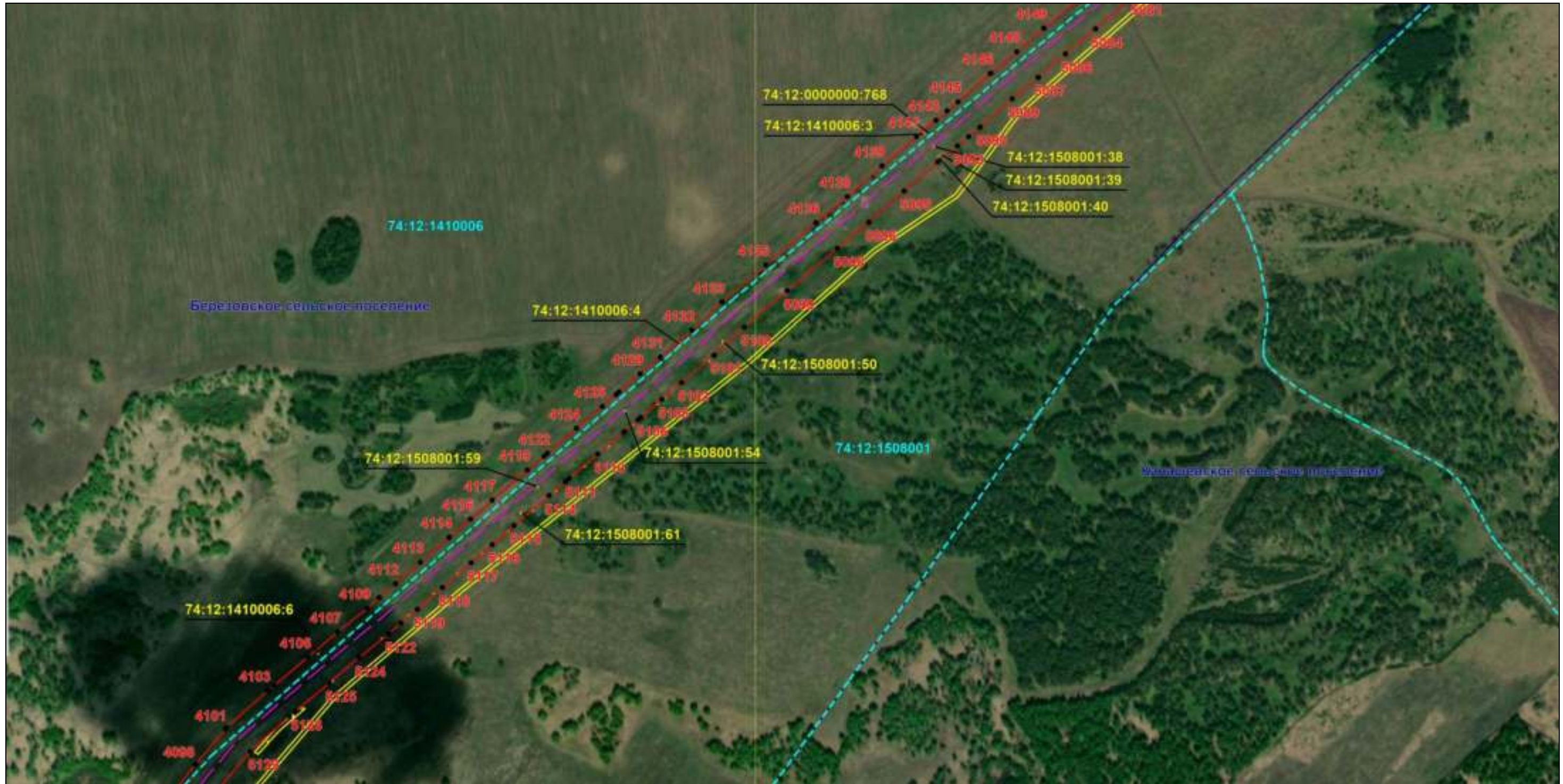

Масштаб 1:6000

Используемые условные знаки и обозначения: приведены на отдельной странице в конце раздела.

Подпись *Назаров Д. А.* Дата 20 мая 2024 г.

Место для оттиска печати (при наличии) лица, составившего описание местоположения границ объекта



ОПИСАНИЕ МЕСТОПОЛОЖЕНИЯ ГРАНИЦ

Публичный сервитут для использования земель и земельных участков в целях эксплуатации магистрального нефтепродуктопровода федерального значения "Сооружение - производственно-технологический комплекс-магистральный нефтепродуктопровод "Уфа-Петропавловск"
(наименование объекта, местоположение границ которого описано)

Схема расположения границ публичного сервитута

Выносной лист №122

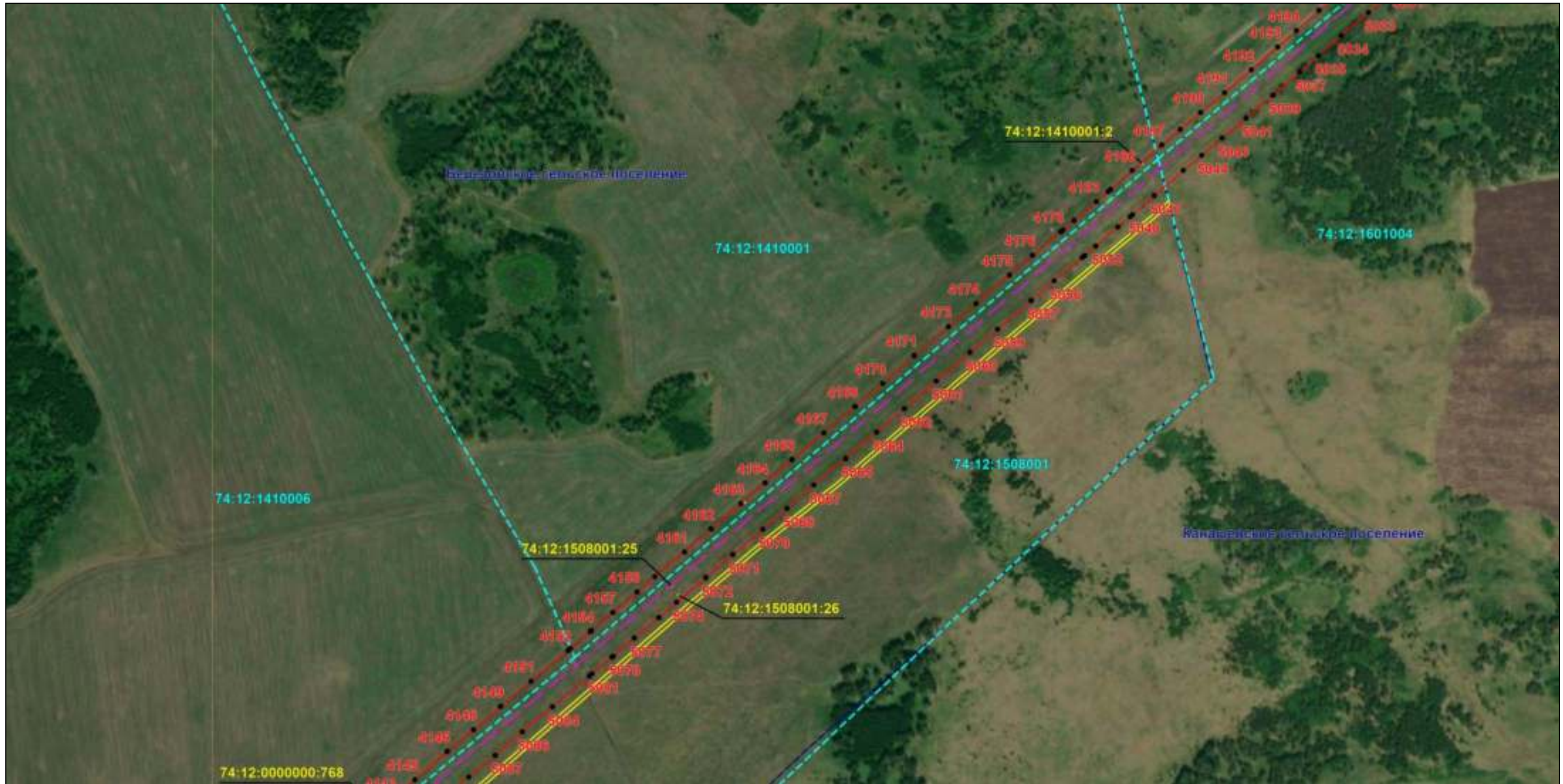

Масштаб 1:6000

Используемые условные знаки и обозначения: приведены на отдельной странице в конце раздела.

Подпись Назаров Д. А. Дата 20 мая 2024 г.

Место для оттиска печати (при наличии) лица, составившего описание местоположения границ объекта



ОПИСАНИЕ МЕСТОПОЛОЖЕНИЯ ГРАНИЦ

Публичный сервитут для использования земель и земельных участков в целях эксплуатации магистрального нефтепродуктопровода федерального значения "Сооружение - производственно-технологический комплекс-магистральный нефтепродуктопровод "Уфа-Петропавловск"
(наименование объекта, местоположение границ которого описано)

Схема расположения границ публичного сервитута

Выносной лист №123



Масштаб 1:6000

Используемые условные знаки и обозначения: приведены на отдельной странице в конце раздела.

Подпись Назаров Д. А. Дата 20 мая 2024 г.

Место для оттиска печати (при наличии) лица, составившего описание местоположения границ объекта



ОПИСАНИЕ МЕСТОПОЛОЖЕНИЯ ГРАНИЦ
Публичный сервитут для использования земель и земельных участков в целях эксплуатации магистрального нефтепродуктопровода федерального значения "Сооружение - производственно-технологический комплекс-магистральный нефтепродуктопровод "Уфа-Петропавловск"
(наименование объекта, местоположение границ которого описано)

Схема расположения границ публичного сервитута

Выносной лист №124



Масштаб 1:6000

Используемые условные знаки и обозначения: приведены на отдельной странице в конце раздела.

Подпись Назаров Д. А. Дата 20 мая 2024 г.

Место для оттиска печати (при наличии) лица, составившего описание местоположения границ объекта



ОПИСАНИЕ МЕСТОПОЛОЖЕНИЯ ГРАНИЦ

Публичный сервитут для использования земель и земельных участков в целях эксплуатации магистрального нефтепродуктопровода федерального значения "Сооружение - производственно-технологический комплекс-магистральный нефтепродуктопровод "Уфа-Петропавловск"
(наименование объекта, местоположение границ которого описано)

Схема расположения границ публичного сервитута

Выносной лист №125



Масштаб 1:6000

Используемые условные знаки и обозначения: приведены на отдельной странице в конце раздела.

Подпись Назаров Д. А. Дата 20 мая 2024 г.

Место для оттиска печати (при наличии) лица, составившего описание местоположения границ объекта



ОПИСАНИЕ МЕСТОПОЛОЖЕНИЯ ГРАНИЦ

Публичный сервитут для использования земель и земельных участков в целях эксплуатации магистрального нефтепродуктопровода федерального значения "Сооружение - производственно-технологический комплекс-магистральный нефтепродуктопровод "Уфа-Петропавловск""
(наименование объекта, местоположение границ которого описано)

Схема расположения границ публичного сервитута

Выносной лист №126



Масштаб 1:6000

Используемые условные знаки и обозначения: приведены на отдельной странице в конце раздела.

Подпись Назаров Д. А. Дата 20 мая 2024 г.

Место для оттиска печати (при наличии) лица, составившего описание местоположения границ объекта



ОПИСАНИЕ МЕСТОПОЛОЖЕНИЯ ГРАНИЦ

Публичный сервитут для использования земель и земельных участков в целях эксплуатации магистрального нефтепродуктопровода федерального значения "Сооружение - производственно-технологический комплекс-магистральный нефтепродуктопровод "Уфа-Петропавловск""
(наименование объекта, местоположение границ которого описано)

Схема расположения границ публичного сервитута

Выносной лист №127



Масштаб 1:6000

Используемые условные знаки и обозначения: приведены на отдельной странице в конце раздела.

Подпись *Назаров Д. А.* Дата 20 мая 2024 г.

Место для оттиска печати (при наличии) лица, составившего описание местоположения границ объекта



ОПИСАНИЕ МЕСТОПОЛОЖЕНИЯ ГРАНИЦ

Публичный сервитут для использования земель и земельных участков в целях эксплуатации магистрального нефтепродуктопровода федерального значения "Сооружение - производственно-технологический комплекс-магистральный нефтепродуктопровод "Уфа-Петропавловск""
(наименование объекта, местоположение границ которого описано)

Схема расположения границ публичного сервитута

Выносной лист №128



Масштаб 1:6000

Используемые условные знаки и обозначения: приведены на отдельной странице в конце раздела.

Подпись Назаров Д. А. Дата 20 мая 2024 г.

Место для оттиска печати (при наличии) лица, составившего описание местоположения границ объекта



ОПИСАНИЕ МЕСТОПОЛОЖЕНИЯ ГРАНИЦ

Публичный сервитут для использования земель и земельных участков в целях эксплуатации магистрального нефтепродуктопровода федерального значения "Сооружение - производственно-технологический комплекс-магистральный нефтепродуктопровод "Уфа-Петропавловск""
(наименование объекта, местоположение границ которого описано)

Схема расположения границ публичного сервитута

Выносной лист №129



Масштаб 1:6000

Используемые условные знаки и обозначения: приведены на отдельной странице в конце раздела.

Подпись Назаров Д. А. Дата 20 мая 2024 г.

Место для оттиска печати (при наличии) лица, составившего описание местоположения границ объекта



ОПИСАНИЕ МЕСТОПОЛОЖЕНИЯ ГРАНИЦ

Публичный сервитут для использования земель и земельных участков в целях эксплуатации магистрального нефтепродуктопровода федерального значения "Сооружение - производственно-технологический комплекс-магистральный нефтепродуктопровод "Уфа-Петропавловск""
(наименование объекта, местоположение границ которого описано)

Схема расположения границ публичного сервитута

Выносной лист №130



Масштаб 1:6000

Используемые условные знаки и обозначения: приведены на отдельной странице в конце раздела.

Подпись Назаров Д. А. Дата 20 мая 2024 г.

Место для оттиска печати (при наличии) лица, составившего описание местоположения границ объекта













ОПИСАНИЕ МЕСТОПОЛОЖЕНИЯ ГРАНИЦ

Публичный сервитут для использования земель и земельных участков в целях эксплуатации магистрального нефтепродуктопровода федерального значения "Сооружение - производственно-технологический комплекс-магистральный нефтепродуктопровод "Уфа-Петропавловск""

(наименование объекта, местоположение границ которого описано)

Схема расположения границ публичного сервитута

Используемые условные знаки и обозначения:

-  – проектные границы публичного сервитута;
-  – местоположение инженерного сооружения "Сооружение - производственно-технологический комплекс-магистральный нефтепродуктопровод "Уфа-Петропавловск"", относительно которого устанавливается публичный сервитут;
-  - местоположение высоковольтной линии электропередачи 6кВ, 10 кВ, неотъемленной технологической части инженерного сооружения «"Сооружение - производственно-технологический комплекс-магистральный нефтепродуктопровод "Уфа-Петропавловск"», относительно которого устанавливается публичный сервитут;
-  - площадные объекты (Камера КПП СОД, Задвижка), неотъемленные технологические части, относящиеся к магистральному нефтепроводу инженерного сооружения "Сооружение - производственно-технологический комплекс-магистральный нефтепродуктопровод "Уфа-Петропавловск"", относительно которого устанавливается публичный сервитут;
-  - площадные объекты (УКЗ, ТП), неотъемленные технологические части, относящиеся к высоковольтной линии электропередачи 6кВ, 10 кВ инженерного сооружения "Сооружение - производственно-технологический комплекс-магистральный нефтепродуктопровод "Уфа-Петропавловск"", относительно которого устанавливается публичный сервитут;
-  – граница муниципального образования;
-  – граница населенного пункта;
-  – граница земельного участка, сведения о котором содержатся в ЕГРН;
-  – обозначение характерных точек проектных границ публичного сервитута;
-  – граница кадастрового квартала;

Канашевское сельское поселение – наименование муниципального образования;

74:10:1601001 – номер кадастрового квартала;

74:10:1601001:168 – кадастровый номер земельного участка, сведения о котором содержатся в ЕГРН;

с. Алексеевка – наименование населенного пункта.